



สารสนเทศทางการศึกษา

ปีการศึกษา 2561



เอกสารลำดับที่ 1/2561

กลุ่มส่งเสริมการศึกษาทางไกล เทคโนโลยีสารสนเทศและการสื่อสาร
 สำนักงานเขตพื้นที่การศึกษาประถมศึกษาสุราษฎร์ธานี เขต 2
 สำนักงานคณะกรรมการการศึกษาขั้นพื้นฐาน
 กระทรวงศึกษาธิการ



คำนำ

สำนักงานเขตพื้นที่การศึกษาประถมศึกษาสุราษฎร์ธานี เขต 2 ได้จัดทำสารสนเทศทางการศึกษา ปีการศึกษา 2561 ขึ้น โดยได้รวบรวมข้อมูล ณ วันที่ 10 มิถุนายน 2561 และข้อมูลสิ้นปีการศึกษา 2560 จากระบบ Data Management Center (DMC) เพื่อใช้ในการบริหารจัดการจัดการศึกษา และเป็นข้อมูลสถิติในการจัดการศึกษา

ขอขอบคุณผู้บริหารสถานศึกษาและข้าราชการครูและบุคลากรทางการศึกษาในโรงเรียนสังกัดสำนักงานเขตพื้นที่การศึกษาประถมศึกษาสุราษฎร์ธานี เขต 2 เป็นอย่างสูง ที่ให้ความร่วมมือในการรายงานข้อมูล ทำให้การจัดทำสารสนเทศทางการศึกษา ปีการศึกษา 2561 ของสำนักงานเขตพื้นที่การศึกษาประถมศึกษาสุราษฎร์ธานี เขต 2 สำเร็จลุล่วงด้วยดี หวังเป็นอย่างยิ่งว่าเอกสารฉบับนี้จะเป็นประโยชน์ต่อบุคลากรและหน่วยงานที่จัดการศึกษานำไปใช้ประโยชน์ในการวางแผนและบริหารจัดการศึกษาได้อย่างมีประสิทธิภาพต่อไป

กลุ่มส่งเสริมการศึกษาทางไกล เทคโนโลยีสารสนเทศและการสื่อสาร
สำนักงานเขตพื้นที่การศึกษาประถมศึกษาสุราษฎร์ธานี เขต 2



สารบัญ

	หน้า
คำนำ	ก
สารบัญ	ข
สารบัญตาราง	ค
สารบัญแผนภูมิ	ง
ส่วนที่ 1 สภาพทั่วไป	1
▶ ที่ตั้งและอาณาเขต	1
▶ ลักษณะภูมิประเทศ	2
▶ ลักษณะภูมิอากาศ	2
▶ สภาพการปกครอง	2
ส่วนที่ 2 บริบทองค์กร	3
▶ อำนาจหน้าที่	3
▶ โครงสร้างการบริหาร	4
▶ คณะผู้บริหาร	5
▶ บุคลากร	7
▶ ทิศทางการจัดการศึกษา	7
ส่วนที่ 3 ข้อมูลพื้นฐานทางการศึกษา	9
▶ ข้อมูลปีการศึกษา 2561	9
▶ ข้อมูลสิ้นปีการศึกษา 2560	20
▶ เปรียบเทียบข้อมูลนักเรียนย้อนหลัง	22
ภาคผนวก	24
▶ ข้อมูลพื้นฐานโรงเรียน จำแนกเป็นรายโรง	25
▶ ข้อมูลจำนวนนักเรียน ปีการศึกษา 2561 จำแนกเป็นรายโรง	44
คณะผู้จัดทำ	71



สารบัญตาราง

ตาราง	หน้า
ตารางที่ 1 แสดงจำนวนโรงเรียน จำแนกตามประเภทโรงเรียน	9
ตารางที่ 2 แสดงจำนวนโรงเรียน จำแนกตามระดับชั้นที่เปิดสอน	9
ตารางที่ 3 แสดงจำนวนโรงเรียน จำแนกตามขนาด	9
ตารางที่ 4 แสดงจำนวนนักเรียน ปีการศึกษา 2561 จำแนกตามรายชั้น เพศ และห้องเรียน	10
ตารางที่ 5 แสดงจำนวนนักเรียน ปีการศึกษา 2561 ต่อจำนวนประชากรวัยเรียน จำแนกตามรายชั้น เพศ และห้องเรียน	11
ตารางที่ 6 แสดงจำนวนนักเรียน ปีการศึกษา 2561 จำแนกรายอายุ ชั้น และระดับการศึกษา	12
ตารางที่ 7 แสดงข้อมูลสถิติของนักเรียน ปีการศึกษา 2561 จำแนกรายชั้นและระดับการศึกษา	13
ตารางที่ 8 แสดงข้อมูลการนับถือศาสนาของนักเรียน ปีการศึกษา 2561 จำแนกรายชั้นและระดับการศึกษา	14
ตารางที่ 9 แสดงน้ำหนักและส่วนสูงของนักเรียน ปีการศึกษา 2561 เทียบเกณฑ์มาตรฐาน จำแนกรายชั้นและระดับการศึกษา	15
ตารางที่ 10 แสดงจำนวนนักเรียนที่อยู่ห่างจากโรงเรียนเกิน 3 กิโลเมตร จำแนกตามการเดินทางมาเรียน ชั้น และระดับการศึกษา	16
ตารางที่ 11 แสดงจำนวนเด็กพิการ ปีการศึกษา 2561 จำแนกตามประเภทความพิการ ชั้นและระดับการศึกษา	17
ตารางที่ 12 แสดงจำนวนเด็กด้อยโอกาส ปีการศึกษา 2561 จำแนกรายชั้นและระดับการศึกษา	18
ตารางที่ 13 แสดงจำนวนนักเรียนขาดแคลน ปีการศึกษา 2561 จำแนกรายชั้นและระดับการศึกษา	19
ตารางที่ 14 แสดงจำนวนนักเรียนออกกลางคัน ปีการศึกษา 2560 จำแนกตามสาเหตุ ชั้น และระดับการศึกษา	20
ตารางที่ 15 แสดงจำนวนนักเรียนที่จบการศึกษา ปีการศึกษา 2560 จำแนกตามระดับชั้น	21
ตารางที่ 16 แสดงจำนวนนักเรียนที่จบการศึกษา ปีการศึกษา 2560 ภายในระยะเวลา ที่หลักสูตรกำหนด จำแนกตามระดับชั้น	21
ตารางที่ 17 แสดงจำนวนนักเรียน ปีการศึกษา 2557-2560	22



สารบัญแนนภูมิ

แนนภูมิ	หน้า
แนนภูมิที่ 1 แสดงการเปรียบเทียบจำนวนนักเรียน ปีการศึกษา 2557-2561 จำแนกตามระดับการศึกษา	23

ส่วนที่ 1 สภาพทั่วไป

ที่ตั้งและอาณาเขต

สำนักงานเขตพื้นที่การศึกษาประถมศึกษาสุราษฎร์ธานี เขต 2 ตั้งอยู่เลขที่ 109/1 ถนนธราธิบดี ในเขตเทศบาลเมืองท่าข้าม อำเภอพุนพิน จังหวัดสุราษฎร์ธานี มีอาคาร 2 ส่วนคือ ส่วนที่ 1 เป็นอาคารเรียน แบบ สปช.2/28 ขนาด 4 ชั้น 12 ห้อง ได้รับจัดสรรงบประมาณจากสำนักงานคณะกรรมการการศึกษาขั้นพื้นฐาน เมื่อปี 2549 และได้เข้าปฏิบัติงานที่อาคารใหม่เมื่อ 17 กรกฎาคม 2552 ส่วนที่ 2 ตั้งอยู่ฝั่งตรงกันข้ามเป็นอาคารเดิมของสำนักงานการประถมศึกษาอำเภอพุนพินเดิม ปฏิบัติงานตั้งแต่เริ่มเข้าสู่เขตพื้นที่การศึกษาในปี 2546

อาณาเขตครอบคลุม 8 อำเภอ ในจังหวัดสุราษฎร์ธานี ได้แก่ อำเภอคีรีรัฐนิคม อำเภอไชยา อำเภوتاฉาง อำเภอท่าชนะ อำเภอบ้านตาขุน อำเภอพนม อำเภอพุนพิน และอำเภอวิภาวดี

ทิศเหนือ	ติดกับ	อำเภอละแม จังหวัดชุมพร
ทิศใต้	ติดกับ	อำเภอตะกั่วป่า จังหวัดพังงา
ทิศตะวันออก	ติดกับ	อำเภอเมืองฯ จังหวัดสุราษฎร์ธานี
ทิศตะวันตก	ติดกับ	อำเภอปลายพระยา จังหวัดกระบี่





ลักษณะภูมิประเทศ

มีสภาพภูมิประเทศที่หลากหลาย ได้แก่ เป็นที่สูงจนกระทั่งภูเขาสลับซับซ้อน บริเวณพื้นที่ในเขตอำเภอคีรีรัฐนิคม พนม ท่าฉาง ไชยา ท่าชนะ และอำเภอวิภาวดี และเป็นที่ราบชายฝั่งทะเล ในเขตอำเภอพุนพิน มีลุ่มน้ำที่สำคัญ คือ ลุ่มน้ำตาปี พุมดวง ท่ากระจาย ท่าฉาง และไชยา

ลักษณะภูมิอากาศ

อยู่ภายใต้อิทธิพลของมรสุมที่พัดประจำเป็นฤดูกาล 2 ชนิดคือ มรสุมตะวันตกเฉียงใต้ ซึ่งเป็นลมจากทิศตะวันตกเฉียงใต้พัดผ่านมหาสมุทรอินเดีย จึงพาเอาไอน้ำและความชุ่มชื้นมาสู่ประเทศไทยระหว่างกลางเดือนพฤษภาคมถึงกลางเดือนตุลาคมทำให้มีฝนตกชุกทั่วไป ลมมรสุมอีกชนิดหนึ่งคือมรสุมตะวันออกเฉียงเหนือหรือฤดูหนาว จะมีลมจากทิศตะวันออกเฉียงเหนือ ซึ่งเป็นลมเย็นและแห้งจากประเทศจีนพัดปกคลุมประเทศไทยระหว่างกลางเดือนตุลาคมถึงกลางเดือนกุมภาพันธ์ ทำให้มีอากาศเย็นลงและมีฝนชุกต่อเนื่องอีกระยะหนึ่ง โดยเฉพาะในเดือนพฤศจิกายน

สภาพการปกครอง

อยู่ในเขตการปกครอง จำนวน 8 อำเภอ 57 ตำบล 481 หมู่บ้าน มีองค์กรปกครองส่วนท้องถิ่น จำนวน 62 แห่ง ได้แก่ เทศบาลเมือง จำนวน 1 แห่ง เทศบาลตำบล จำนวน 10 แห่ง และองค์การบริหารส่วนตำบล จำนวน 51 แห่ง ครอบคลุมพื้นที่ 7,943.44 ตารางกิโลเมตร มีประชากรทั้งสิ้น 283,350 คน



ส่วนที่ 2 บริบทองค์กร

อำนาจหน้าที่

1. จัดทำนโยบาย แผนพัฒนา และมาตรฐานการศึกษาของเขตพื้นที่การศึกษา ให้สอดคล้องกับนโยบาย มาตรฐานการศึกษา แผนการศึกษา แผนพัฒนาการศึกษาขั้นพื้นฐาน และความต้องการของท้องถิ่น
2. วิเคราะห์การจัดตั้งงบประมาณเงินอุดหนุนทั่วไปของสถานศึกษาและหน่วยงานในเขตพื้นที่การศึกษา และแจ้งการจัดสรรงบประมาณที่ได้รับให้หน่วยงานข้างต้นรับทราบ รวมทั้งกำกับ ตรวจสอบ ติดตามการใช้จ่ายงบประมาณของหน่วยงานดังกล่าว
3. ประสาน ส่งเสริม สนับสนุน และพัฒนาหลักสูตรร่วมกับสถานศึกษาในเขตพื้นที่การศึกษา
4. กำกับ ดูแล ติดตาม และประเมินผลสถานศึกษาขั้นพื้นฐานในเขตพื้นที่การศึกษา
5. ศึกษา วิเคราะห์ วิจัย และรวบรวมข้อมูลสารสนเทศด้านการศึกษาในเขตพื้นที่การศึกษา
6. ประสานการระดมทรัพยากรด้านต่าง ๆ รวมทั้งทรัพยากรบุคคล เพื่อส่งเสริม สนับสนุนการจัด และพัฒนาการศึกษาในเขตพื้นที่การศึกษา
7. จัดระบบประกันคุณภาพการศึกษา และประเมินผลสถานศึกษาในเขตพื้นที่การศึกษา
8. ประสาน ส่งเสริม สนับสนุน การจัดการศึกษาของสถานศึกษาเอกชน องค์กรปกครองส่วนท้องถิ่น รวมทั้งบุคคล องค์กรชุมชน องค์กรวิชาชีพ สถาบันศาสนา สถานประกอบการ และสถาบันอื่นที่จัดการศึกษารูปแบบที่หลากหลายในเขตพื้นที่การศึกษา
9. ดำเนินการและประสาน ส่งเสริม สนับสนุนการวิจัยและพัฒนาการศึกษาในเขตพื้นที่การศึกษา
10. ประสาน ส่งเสริม การดำเนินการของคณะกรรมการ คณะอนุกรรมการ และคณะทำงานด้านการศึกษา
11. ประสานการปฏิบัติราชการทั่วไปกับองค์กรหรือหน่วยงานต่าง ๆ ทั้งภาครัฐ เอกชน และองค์กรปกครองส่วนท้องถิ่น
12. ปฏิบัติงานร่วมกับหรือสนับสนุนการปฏิบัติงานของหน่วยงานอื่นที่เกี่ยวข้องหรือที่ได้รับมอบหมาย



โครงสร้างการบริหาร

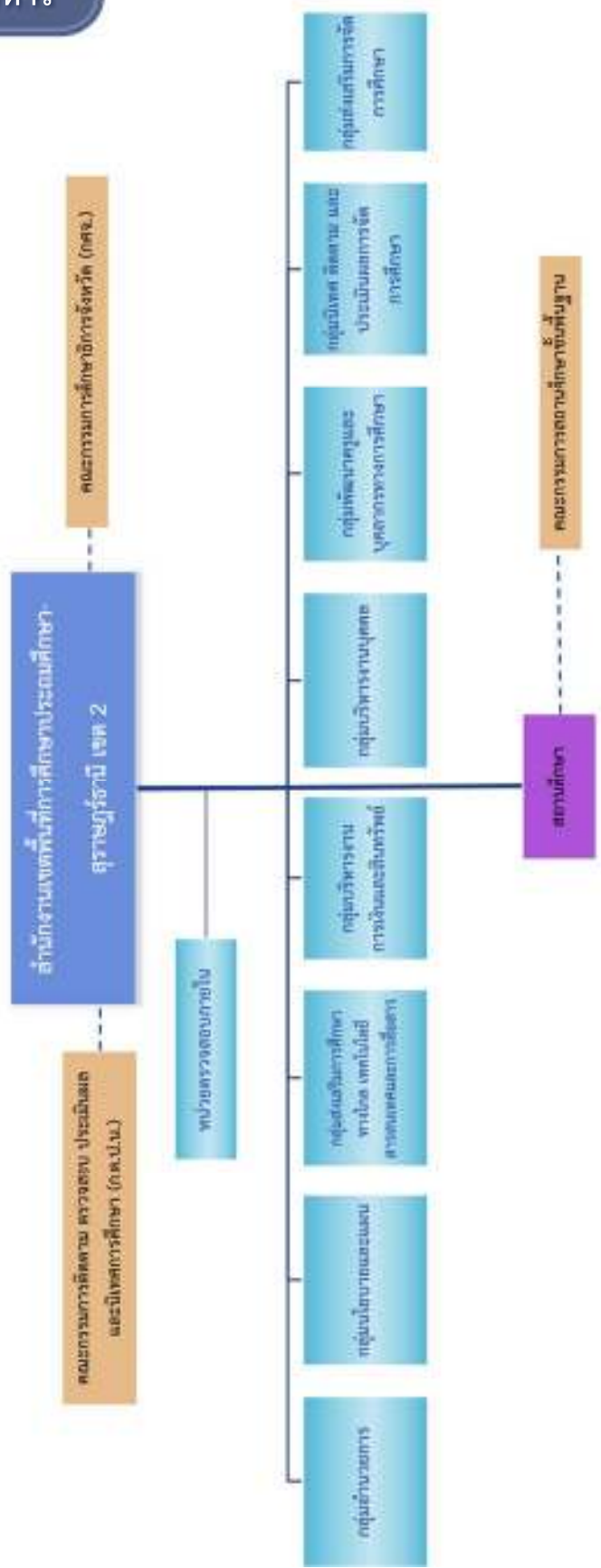



คณะผู้บริหาร



นายประทีป ทองด้วง
ผู้อำนวยการสำนักงานเขตพื้นที่การศึกษา
ประถมศึกษาสุราษฎร์ธานี เขต 2



นายจักรรินทร์ อภิสมัย
รองผู้อำนวยการสำนักงานเขตพื้นที่การศึกษา



นายจตุพร ขาวมะลิ
รองผู้อำนวยการสำนักงานเขตพื้นที่การศึกษา



นางสารภี เจริญรบ
รองผู้อำนวยการสำนักงานเขตพื้นที่การศึกษา



นางจรรยารักษ์ นิลเอก

ผู้อำนวยการกลุ่มอำนวยการ



นางศิริพร พลวิชัย

ผู้อำนวยการกลุ่มนโยบายและแผน



นางสุทิสรา วงศ์ณศรี

ปฏิบัติหน้าที่ผู้อำนวยการกลุ่มส่งเสริม
การศึกษาทางไกล เทคโนโลยีสารสนเทศ
และการสื่อสาร



นางยุพิน เกื้อลาย

ผู้อำนวยการกลุ่มบริหารงานการเงิน
และสินทรัพย์



นางสาววันเพ็ญ สิงห์แก้ว

ผู้อำนวยการกลุ่มบริหารงานบุคคล



นางสาวอัจฉรา ชุมวรฐายี

ปฏิบัติหน้าที่ผู้อำนวยการกลุ่มพัฒนาครู
และบุคลากรทางการศึกษา



นางมณีรัตน์ อินทร์คง

ปฏิบัติหน้าที่ผู้อำนวยการกลุ่มนิเทศ ติดตาม
และประเมินผลการจัดการศึกษา



นางสาวศิริพร สุวรรณวงศ์

ผู้อำนวยการกลุ่มส่งเสริมการจัดการศึกษา



นางโชคดี ทองทิพย์

ผู้อำนวยการหน่วยตรวจสอบภายใน



บุคลากร

สำนักงานเขตพื้นที่การศึกษาประถมศึกษาสุราษฎร์ธานี เขต 2 มีบุคลากรจำนวนทั้งสิ้น 62 คน ดังนี้

- ผู้บริหารการศึกษา	จำนวน 4 คน
- ข้าราชการครูและบุคลากรทางการศึกษา 38 ค (1)	จำนวน 13 คน
- ข้าราชการครูและบุคลากรทางการศึกษา 38 ค (2)	จำนวน 31 คน
- ลูกจ้างประจำ	จำนวน 2 คน
- ลูกจ้างชั่วคราว	จำนวน 11 คน

ทิศทางการจัดการศึกษา

วิสัยทัศน์

ภายในปี 2561 สำนักงานเขตพื้นที่การศึกษาประถมศึกษาสุราษฎร์ธานี เขต 2 เป็นองค์กรชั้นนำในการบริหารจัดการศึกษาขั้นพื้นฐานบนหลักธรรมาภิบาล ผู้เรียนมีคุณภาพตามมาตรฐานการศึกษาสู่ระดับสากลบนพื้นฐานความเป็นไทย

พันธกิจ

1. พัฒนาผู้เรียนให้มีคุณภาพตามมาตรฐานการศึกษาสู่ระดับสากลบนพื้นฐานความเป็นไทย
2. พัฒนาผู้เรียนให้มีคุณธรรมจริยธรรมและค่านิยมที่พึงประสงค์
3. เพิ่มโอกาสทางการศึกษาให้ประชากรวัยเรียนทุกคนได้รับการศึกษาอย่างทั่วถึง
4. พัฒนาระบบบริหารจัดการให้มีประสิทธิภาพตามหลักธรรมาภิบาล

เป้าประสงค์

1. ผู้เรียนมีคุณภาพตามมาตรฐานการศึกษาและมีความรู้ ทักษะ ที่เป็นสากล
2. ผู้เรียนมีคุณธรรม จริยธรรม ค่านิยมที่พึงประสงค์บนพื้นฐานความเป็นไทย
3. ประชากรวัยเรียนได้รับการบริการการศึกษาในรูปแบบที่เหมาะสมอย่างทั่วถึง
4. ครู ผู้บริหารสถานศึกษา และบุคลากรทางการศึกษาอื่น มีสมรรถนะที่เหมาะสม และมีวัฒนธรรมการทำงานที่มุ่งเน้นผลสัมฤทธิ์
5. สำนักงานเขตพื้นที่การศึกษาและสถานศึกษามีระบบการบริหารจัดการตามมาตรฐาน



ค่านิยมองค์กร



“สร้างสรรค์คุณภาพงาน บริการด้วยใจ”

ยุทธศาสตร์

- ยุทธศาสตร์ที่ 1 จัดการศึกษาเพื่อความมั่นคง
- ยุทธศาสตร์ที่ 2 พัฒนาคุณภาพผู้เรียนและส่งเสริมการจัดการศึกษาเพื่อสร้างขีดความสามารถในการแข่งขัน
- ยุทธศาสตร์ที่ 3 ส่งเสริม สนับสนุนการพัฒนาครูและบุคลากรทางการศึกษา
- ยุทธศาสตร์ที่ 4 ขยายโอกาสการเข้าถึงบริการทางการศึกษาและการเรียนรู้อย่างมีคุณภาพ
- ยุทธศาสตร์ที่ 5 จัดการศึกษาเพื่อเสริมสร้างคุณภาพชีวิตที่เป็นมิตรกับสิ่งแวดล้อม
- ยุทธศาสตร์ที่ 6 พัฒนาระบบบริหารจัดการและส่งเสริมให้ทุกภาคส่วนมีส่วนร่วมในการจัดการศึกษา

9 นโยบายสู่การพัฒนาคุณภาพผู้เรียน

1. ประชากรวัยเรียนทุกคนในเขตบริการได้รับโอกาสในการเข้าถึงบริการทางการศึกษาอย่างทั่วถึง มีคุณภาพและเสมอภาค
2. ผู้เรียนระดับก่อนประถมศึกษามีพัฒนาการทางด้านร่างกาย อารมณ์ จิตใจ สังคม และสติปัญญา พร้อมเข้าสู่การเรียนรู้ในระดับที่สูงขึ้น
3. ผู้เรียนอ่านออกเขียนได้ตามระดับชั้น
4. ผู้เรียนมีผลการทดสอบความสามารถพื้นฐานของผู้เรียนระดับชาติ (NT) และผลการทดสอบทางการศึกษาระดับชาติขั้นพื้นฐาน (O-NET) มากกว่าร้อยละ 50 สูงขึ้นกว่าปีการศึกษาที่ผ่านมา หรือมีค่าเฉลี่ย สูงกว่าระดับประเทศ
5. ผู้เรียนมีทักษะการเรียนรู้ในศตวรรษที่ 21 สอดคล้องกับ Thailand 4.0
6. ครูและบุคลากรทางการศึกษาทุกคนได้รับการพัฒนาตามมาตรฐานวิชาชีพ โดยวิธีการที่หลากหลาย เกิดชุมชนแห่งการเรียนรู้ทางวิชาชีพ (PLC) และปฏิบัติงานได้อย่างมีความสุข
7. สถานศึกษาจัดกิจกรรมที่เอื้อต่อการพัฒนาคุณธรรม จริยธรรม คุณลักษณะอันพึงประสงค์ ค่านิยมหลักของคนไทย 12 ประการ น้อมนำศาสตร์พระราชามาใช้ในกระบวนการจัดการเรียนรู้ และจัดการศึกษาเพื่อเสริมสร้างคุณภาพชีวิตที่เป็นมิตรกับสิ่งแวดล้อม
8. สถานศึกษาใช้เทคโนโลยีในการจัดการศึกษาอย่างมีประสิทธิภาพ
9. สถานศึกษามีระบบการประกันคุณภาพภายในที่เข้มแข็ง



ส่วนที่ 3 ข้อมูลพื้นฐานทางการศึกษา

ข้อมูลปีการศึกษา 2561

ตารางที่ 1 แสดงจำนวนโรงเรียน จำแนกตามประเภทโรงเรียน

ประเภทโรงเรียน	จำนวน	ร้อยละ
ประถมศึกษา	137	74.86
ขยายโอกาสทางการศึกษา	46	25.14
รวมทั้งสิ้น	183	

ตารางที่ 2 แสดงจำนวนโรงเรียน จำแนกตามระดับชั้นที่เปิดสอน

ระดับชั้นที่เปิดสอน	จำนวน	ร้อยละ
อนุบาล 1 - ประถมศึกษาปีที่ 6	53	28.96
อนุบาล 1 - มัธยมศึกษาปีที่ 3	17	9.29
อนุบาล 2 - ประถมศึกษาปีที่ 6	71	38.80
อนุบาล 2 - มัธยมศึกษาปีที่ 3	25	13.66
อนุบาล 2 - มัธยมศึกษาปีที่ 6	3	1.64
อนุบาล 3 - ประถมศึกษาปีที่ 6	1	0.55
อนุบาล 3 - มัธยมศึกษาปีที่ 3	1	0.55
ประถมศึกษาปีที่ 1-ประถมศึกษาปีที่ 6	12	6.56
รวมทั้งสิ้น	183	

ตารางที่ 3 แสดงจำนวนโรงเรียน จำแนกตามขนาด

ขนาดโรงเรียน	นักเรียน	จำนวน	ร้อยละ
ขนาดที่ 1 เล็ก	1-120 คน	80	43.72
ขนาดที่ 2 กลาง	121-600 คน	100	54.64
ขนาดที่ 3 ใหญ่	601-1,500 คน	3	1.64
ขนาดที่ 4 ใหญ่พิเศษ	1,501 คนขึ้นไป	0	0.00
รวมทั้งสิ้น		183	



ตารางที่ 4 แสดงจำนวนนักเรียน ปีการศึกษา 2561 จำแนกตามรายชั้น เพศ และห้องเรียน

ชั้น/ระดับการศึกษา	จำนวนนักเรียน				จำนวน ห้องเรียน	เฉลี่ย นักเรียน : ห้อง
	ชาย	หญิง	รวม	ร้อยละ		
อนุบาล 1	541	474	1,015	3.23	79	13 : 1
อนุบาล 2	1,320	1,289	2,609	8.30	176	15 : 1
อนุบาล 3	1,564	1,465	3,029	9.63	185	16 : 1
ระดับก่อนประถมศึกษา	3,425	3,228	6,653	21.16	440	15 : 1
ประถมศึกษาปีที่ 1	2,004	1,820	3,824	12.16	206	19 : 1
ประถมศึกษาปีที่ 2	1,825	1,699	3,524	11.21	207	17 : 1
ประถมศึกษาปีที่ 3	1,860	1,754	3,614	11.49	203	18 : 1
ประถมศึกษาปีที่ 4	1,941	1,719	3,660	11.64	203	18 : 1
ประถมศึกษาปีที่ 5	1,834	1,630	3,464	11.02	201	17 : 1
ประถมศึกษาปีที่ 6	1,691	1,571	3,262	10.37	201	16 : 1
ระดับประถมศึกษา	11,155	10,193	21,348	67.88	1,221	17 : 1
มัธยมศึกษาปีที่ 1	681	501	1,182	3.76	54	22 : 1
มัธยมศึกษาปีที่ 2	566	531	1,097	3.49	54	20 : 1
มัธยมศึกษาปีที่ 3	511	479	990	3.15	51	19 : 1
ระดับมัธยมศึกษาตอนต้น	1,758	1,511	3,269	10.39	159	21 : 1
มัธยมศึกษาปีที่ 4	30	39	69	0.22	5	14 : 1
มัธยมศึกษาปีที่ 5	18	36	54	0.17	5	11 : 1
มัธยมศึกษาปีที่ 6	23	32	55	0.17	5	11 : 1
ระดับมัธยมศึกษาตอนปลาย	71	107	178	0.57	15	12 : 1
รวมทั้งสิ้น	16,409	15,039	31,448	100	1,727	18 : 1
ร้อยละ	52.18	47.82				



ตารางที่ 5 แสดงจำนวนนักเรียน ปีการศึกษา 2561 ต่อจำนวนประชากรวัยเรียน
จำแนกตามรายชั้น เพศ และห้องเรียน

ชั้น/ระดับการศึกษา	ประชากรวัยเรียน		จำนวนนักเรียน	ร้อยละของนักเรียนต่อประชากรวัยเรียน
	อายุ (ปี)	จำนวน		
อนุบาล 1	3	3,762	1,015	26.98
อนุบาล 2	4	3,712	2,609	70.29
อนุบาล 3	5	3,856	3,029	78.55
ระดับก่อนประถมศึกษา	3-5	11,330	6,653	58.72
ประถมศึกษาปีที่ 1	6	3,846	3,824	99.43
ประถมศึกษาปีที่ 2	7	3,740	3,524	94.22
ประถมศึกษาปีที่ 3	8	3,972	3,614	90.99
ประถมศึกษาปีที่ 4	9	3,823	3,660	95.74
ประถมศึกษาปีที่ 5	10	3,906	3,464	88.68
ประถมศึกษาปีที่ 6	11	3,486	3,262	93.57
ระดับประถมศึกษา	6-11	22,773	21,348	93.74
มัธยมศึกษาปีที่ 1	12	3,474	1,182	34.02
มัธยมศึกษาปีที่ 2	13	3,584	1,097	30.61
มัธยมศึกษาปีที่ 3	14	3,348	990	29.57
ระดับมัธยมศึกษาตอนต้น	12-14	10,406	3,269	31.41
มัธยมศึกษาปีที่ 4	15	3,599	69	1.92
มัธยมศึกษาปีที่ 5	16	3,557	54	1.52
มัธยมศึกษาปีที่ 6	17	3,824	55	1.44
ระดับมัธยมศึกษาตอนปลาย	15-17	10,980	178	1.62
รวมทั้งสิ้น		55,489	31,448	56.67



ตารางที่ 6 แสดงจำนวนนักเรียน ปีการศึกษา 2561 จำแนกรายอายุ ชั้น และระดับการศึกษา

ชั้น/ระดับการศึกษา	จำนวนนักเรียนทั้งหมด	จำนวนนักเรียนรายอายุ (ปี)																	
		3	4	5	6	7	8	9	10	11	12	13	14	15	16	17	18	19	20
อ.1	1,015	296	702	12	2	1			2										
อ.2	2,609		532	2,044	28	3		2											
อ.3	3,029			438	2,543	38	7	3											
ก่อน ประถมศึกษา	6,653	296	1,234	2,494	2,573	42	7	5	2										
ป.1	3,824			1	490	3,136	142	26	14	9	2		2	1		1			
ป.2	3,524					385	2,916	167	28	18	7	2	1						
ป.3	3,614						368	3,032	166	30	11	2	4			1			
ป.4	3,660							406	3,020	185	25	15	7	1	1				
ป.5	3,464								1	421	2,808	170	32	23	4	4	1		
ป.6	3,262										439	2,605	166	35	12	1	2	1	1
ประถมศึกษา	21,348			1	490	3,521	3,426	3,632	3,649	3,489	2,820	217	72	18	6	5	1		1
ม.1	1,182											137	855	135	33	10	6	5	1
ม.2	1,097												106	866	107	8	2	1	6
ม.3	990													109	768	92	12	2	5
ม.ต้น	3,269											137	961	1,110	908	110	20	8	12
ม.1	69														5	58	4	2	
ม.2	54															4	42	6	2
ม.3	55																4	46	4
ม.ปลาย	178														5	62	50	54	6
รวมทั้งสิ้น	31,448	296	1,234	2,495	3,063	3,563	3,433	3,637	3,651	3,489	2,957	1,178	1,182	931	178	75	63	18	5
ร้อยละ		0.94	3.92	7.93	9.74	11.33	10.92	11.57	11.61	11.09	9.40	3.75	3.76	2.96	0.57	0.24	0.20	0.06	0.02



ตารางที่ 7 แสดงข้อมูลสัญชาติของนักเรียน ปีการศึกษา 2561 จำแนกรายชั้นและระดับการศึกษา

ชั้น/ระดับการศึกษา	จำนวนนักเรียนทั้งหมด	สัญชาติ						
		ไทย	กัมพูชา	พม่า	ลาว	อินเดีย	ไม่ปรากฏสัญชาติ	อื่นๆ
อนุบาล 1	1,015	982	1	20	12	0	0	0
อนุบาล 2	2,609	2501	12	71	21	1	3	0
อนุบาล 3	3,029	2903	5	85	34	0	2	0
ระดับก่อนประถมศึกษา	6,653	6386	18	176	67	1	5	0
ประถมศึกษาปีที่ 1	3,824	3695	5	77	41	0	5	1
ประถมศึกษาปีที่ 2	3,524	3430	4	64	25	0	1	0
ประถมศึกษาปีที่ 3	3,614	3556	2	31	18	2	3	2
ประถมศึกษาปีที่ 4	3,660	3600	6	34	17	0	3	0
ประถมศึกษาปีที่ 5	3,464	3415	0	25	19	0	4	1
ประถมศึกษาปีที่ 6	3,262	3234	1	17	6	0	2	2
ระดับประถมศึกษา	21,348	20930	18	248	126	2	18	6
มัธยมศึกษาปีที่ 1	1,182	1172	1	6	2	0	1	0
มัธยมศึกษาปีที่ 2	1,097	1087	0	4	6	0	0	0
มัธยมศึกษาปีที่ 3	990	984	1	2	2	0	0	1
ระดับมัธยมศึกษาตอนต้น	3,269	3243	2	12	10	0	1	1
มัธยมศึกษาปีที่ 4	69	68	0	0	1	0	0	0
มัธยมศึกษาปีที่ 5	54	54	0	0	0	0	0	0
มัธยมศึกษาปีที่ 6	55	55	0	0	0	0	0	0
ระดับมัธยมศึกษาตอนปลาย	178	177	0	0	1	0	0	0
รวมทั้งสิ้น	31,448	30736	38	436	204	3	24	7
ร้อยละ		97.74	0.12	1.39	0.65	0.01	0.08	0.02



ตารางที่ 8 แสดงข้อมูลการนับถือศาสนาของนักเรียน ปีการศึกษา 2561
จำแนกรายชั้นและระดับการศึกษา

ชั้น/ระดับการศึกษา	จำนวนนักเรียนทั้งหมด	นับถือศาสนา					
		พุทธ	อิสลาม	คริสต์	ซิกข์	พราหมณ์/ฮินดู	อื่นๆ
อนุบาล 1	1,015	999	16	0	0	0	0
อนุบาล 2	2,609	2,540	68	0	0	0	1
อนุบาล 3	3,029	2,935	92	2	0	0	0
ระดับก่อนประถมศึกษา	6,653	6,474	176	2	0	0	1
ประถมศึกษาปีที่ 1	3,824	3,654	166	0	2	0	2
ประถมศึกษาปีที่ 2	3,524	3,357	162	3	0	0	2
ประถมศึกษาปีที่ 3	3,614	3,491	118	4	0	0	1
ประถมศึกษาปีที่ 4	3,660	3,502	152	5	0	0	1
ประถมศึกษาปีที่ 5	3,464	3,345	118	0	0	0	1
ประถมศึกษาปีที่ 6	3,262	3,148	110	4	0	0	0
ระดับประถมศึกษา	21,348	20,497	826	16	2	0	7
มัธยมศึกษาปีที่ 1	1,182	1,156	26	0	0	0	0
มัธยมศึกษาปีที่ 2	1,097	1,075	22	0	0	0	0
มัธยมศึกษาปีที่ 3	990	968	20	1	0	0	1
ระดับมัธยมศึกษาตอนต้น	3,269	3,199	68	1	0	0	1
มัธยมศึกษาปีที่ 4	69	68	1	0	0	0	0
มัธยมศึกษาปีที่ 5	54	54	0	0	0	0	0
มัธยมศึกษาปีที่ 6	55	55	0	0	0	0	0
ระดับมัธยมศึกษาตอนปลาย	178	177	1	0	0	0	0
รวมทั้งสิ้น	31,448	30,347	1,071	19	2	0	9
ร้อยละ		96.50	3.41	0.06	0.01	0.00	0.03



**ตารางที่ 9 แสดงน้ำหนักและส่วนสูงของนักเรียน ปีการศึกษา 2561 เทียบเกณฑ์มาตรฐาน
จำแนกรายชั้นและระดับการศึกษา**

ชั้น/ระดับการศึกษา	จำนวนนักเรียนทั้งหมด	ต่ำกว่าเกณฑ์			สูงกว่าเกณฑ์			อยู่ในเกณฑ์		
		น้ำหนัก	ส่วนสูง	น้ำหนักและส่วนสูง	น้ำหนัก	ส่วนสูง	น้ำหนักและส่วนสูง	น้ำหนัก	ส่วนสูง	น้ำหนักและส่วนสูง
อนุบาล 1	1,015	146	132	58	136	139	81	733	744	606
อนุบาล 2	2,609	429	330	187	297	265	150	1,883	2,014	1,639
อนุบาล 3	3,029	597	412	272	348	304	162	2,084	2,313	1,806
ระดับก่อนประถมศึกษา	6,653	1,172	874	517	781	708	393	4,700	5,071	4,051
ประถมศึกษาปีที่ 1	3,824	599	505	298	736	364	236	2,489	2,955	2,176
ประถมศึกษาปีที่ 2	3,524	435	340	208	636	356	236	2,453	2,828	2,208
ประถมศึกษาปีที่ 3	3,614	358	308	157	670	390	287	2,586	2,916	2,334
ประถมศึกษาปีที่ 4	3,660	305	314	150	848	481	368	2,507	2,865	2,232
ประถมศึกษาปีที่ 5	3,464	289	237	133	825	474	337	2,350	2,753	2,112
ประถมศึกษาปีที่ 6	3,262	195	205	96	861	474	321	2,206	2,583	1,952
ระดับประถมศึกษา	21,348	2,181	1,909	1,042	4,576	2,539	1,785	14,591	16,900	13,014
มัธยมศึกษาปีที่ 1	1,182	79	88	32	302	150	99	801	944	697
มัธยมศึกษาปีที่ 2	1,097	78	74	35	278	144	76	741	879	637
มัธยมศึกษาปีที่ 3	990	68	61	27	221	115	60	701	814	616
ระดับมัธยมศึกษาตอนต้น	3,269	225	223	94	801	409	235	2,243	2,637	1,950
มัธยมศึกษาปีที่ 4	69	5	4	2	19	9	4	45	56	38
มัธยมศึกษาปีที่ 5	54	3	6	1	9	10	5	42	38	32
มัธยมศึกษาปีที่ 6	55	2	9	0	18	7	6	35	39	27
ระดับมัธยมศึกษาตอนปลาย	178	10	19	3	46	26	15	122	133	97
รวมทั้งสิ้น	31,448	3,588	3,025	1,656	6,204	3,682	2,428	21,656	24,741	19,112
ร้อยละ		11.41	9.62	5.27	19.73	11.71	7.72	68.86	78.67	60.77



ตารางที่ 10 แสดงจำนวนนักเรียนที่อยู่ห่างจากโรงเรียนเกิน 3 กิโลเมตร
จำแนกตามการเดินทางมาเรียน ชั้น และระดับการศึกษา

ชั้น/ระดับการศึกษา	จำนวนนักเรียนทั้งหมด	นักเรียนที่อยู่ไกลเกิน 3 กม.		การเดินทางมาเรียน			
		จำนวน	ร้อยละ	เดินเท้า	ใช้ยานพาหนะ		จักรยานยืมเรียน
					เสียค่าโดยสาร	ไม่เสียค่าโดยสาร	
อนุบาล 1	1,015	624	61.48	1	535	88	0
อนุบาล 2	2,609	1,431	54.85	6	1,180	245	0
อนุบาล 3	3,029	1,566	51.70	11	1,259	295	1
ระดับก่อนประถมศึกษา	6,653	3,621	54.43	18	2,974	628	1
ประถมศึกษาปีที่ 1	3,824	2,026	52.98	11	1,575	440	0
ประถมศึกษาปีที่ 2	3,524	1,875	53.21	14	1,435	425	1
ประถมศึกษาปีที่ 3	3,614	1,908	52.79	15	1,447	445	1
ประถมศึกษาปีที่ 4	3,660	1,913	52.27	14	1,252	647	0
ประถมศึกษาปีที่ 5	3,464	1,860	53.70	15	941	902	2
ประถมศึกษาปีที่ 6	3,262	1,771	54.29	12	846	913	0
ระดับประถมศึกษา	21,348	11,353	53.18	81	7,496	3,772	4
มัธยมศึกษาปีที่ 1	1,182	744	62.94	8	361	375	0
มัธยมศึกษาปีที่ 2	1,097	739	67.37	12	331	395	1
มัธยมศึกษาปีที่ 3	990	590	59.60	3	273	311	3
ระดับมัธยมศึกษาตอนต้น	3,269	2,073	63.41	23	965	1,081	4
มัธยมศึกษาปีที่ 4	69	54	78.26	1	36	17	0
มัธยมศึกษาปีที่ 5	54	37	68.52	1	24	12	0
มัธยมศึกษาปีที่ 6	55	41	74.55	0	22	19	0
ระดับมัธยมศึกษาตอนปลาย	178	132	74.16	2	82	48	0
รวมทั้งสิ้น	31,448	17,179	54.63	124	11,517	5,529	9
ร้อยละ				0.72	67.04	32.18	0.05



ตารางที่ 11 แสดงจำนวนเด็กพิการ ปีการศึกษา 2561

จำแนกตามประเภทความพิการ ชั้น และระดับการศึกษา

ชั้น/ระดับการศึกษา	จำนวนนักเรียนทั้งหมด	เด็กพิการทั้งหมด		ประเภทความพิการ								
		จำนวน	ร้อยละ	พิการทางการมองเห็น	พิการทางการได้ยิน	พิการทางสติปัญญา	พิการร่างกายและสุขภาพ	พิการทางการเรียนรู้	พิการทางการพูดและภาษา	พิการทางพฤติกรรมและอารมณ์	ออทิสติก	พิการซ้ำซ้อน
อนุบาล 1	1,015	-	-	-	-	-	-	-	-	-	-	-
อนุบาล 2	2,609	3	0.11	-	-	-	-	-	-	1	2	-
อนุบาล 3	3,029	6	0.20	1	-	-	1	-	-	1	-	3
ระดับก่อนประถมศึกษา	6,653	9	0.14	1	-	-	1	-	-	2	2	3
ประถมศึกษาปีที่ 1	3,824	209	5.47	-	2	9	4	182	4	2	3	3
ประถมศึกษาปีที่ 2	3,524	623	17.68	-	1	10	5	593	1	4	4	5
ประถมศึกษาปีที่ 3	3,614	656	18.15	2	-	9	6	607	4	10	3	15
ประถมศึกษาปีที่ 4	3,660	696	19.02	2	1	20	8	625	2	17	2	19
ประถมศึกษาปีที่ 5	3,464	672	19.40	-	3	44	5	591	2	11	8	8
ประถมศึกษาปีที่ 6	3,262	622	19.07	1	-	21	4	573	3	8	1	11
ระดับประถมศึกษา	21,348	3,478	16.29	5	7	113	32	3,171	16	52	21	61
มัธยมศึกษาปีที่ 1	1,182	191	16.16	-	-	5	2	182	-	1	-	1
มัธยมศึกษาปีที่ 2	1,097	157	14.31	-	-	2	1	153	-	1	-	-
มัธยมศึกษาปีที่ 3	990	116	11.72	-	-	8	-	107	-	1	-	-
ระดับมัธยมศึกษาตอนต้น	3,269	464	14.19	-	-	15	3	442	-	3	0	1
มัธยมศึกษาปีที่ 4	69	0	-	-	-	-	-	-	-	-	-	-
มัธยมศึกษาปีที่ 5	54	0	-	-	-	-	-	-	-	-	-	-
มัธยมศึกษาปีที่ 6	55	0	-	-	-	-	-	-	-	-	-	-
ระดับมัธยมศึกษาตอนปลาย	178	0	-	-	-	-	-	-	-	-	-	-
รวมทั้งสิ้น	31,448	3,951	12.56	6	7	128	36	3,613	16	57	23	65
ร้อยละ				0.15	0.18	3.24	0.91	91.45	0.40	1.44	0.58	1.65



ตารางที่ 12 แสดงจำนวนเด็กด้อยโอกาส ปีการศึกษา 2561 จำแนกรายชั้นและระดับการศึกษา

ชั้น/ระดับการศึกษา	จำนวนนักเรียนทั้งหมด	เด็กด้อยโอกาสทั้งหมด		ประเภทด้อยโอกาส							
		จำนวน	ร้อยละ	ถูกทอดทิ้ง	เด็กเร่ร่อน	ชนกลุ่มน้อย	ถูกทำร้ายทารุณ	เด็กยากจน	มีปัญหาเกี่ยวกับยาเสพติด	กำพร้า	ทำงานรับผิดชอบตนเองและครอบครัว
อนุบาล 1	1,015	175	17.24					175			
อนุบาล 2	2,609	475	18.21		1		1	469	1	3	
อนุบาล 3	3,029	607	20.04					605		2	
ระดับก่อนประถมศึกษา	6,653	1,257	18.89		1		1	1,249	1	5	
ประถมศึกษาปีที่ 1	3,824	1,348	35.25	2	1	1		1,336		8	
ประถมศึกษาปีที่ 2	3,524	1,392	39.50					1,387		5	
ประถมศึกษาปีที่ 3	3,614	1,517	41.98		1			1,514		2	
ประถมศึกษาปีที่ 4	3,660	1,570	42.90					1,567		3	
ประถมศึกษาปีที่ 5	3,464	1,568	45.27					1,562		6	
ประถมศึกษาปีที่ 6	3,262	1,486	45.55					1,484		2	
ระดับประถมศึกษา	21,348	8,881	41.60	2	2	1		8,850		26	
มัธยมศึกษาปีที่ 1	1,182	509	43.06					505		4	
มัธยมศึกษาปีที่ 2	1,097	484	44.12					483		1	
มัธยมศึกษาปีที่ 3	990	459	46.36					458			1
ระดับมัธยมศึกษาตอนต้น	3,269	1,452	44.42					1,446		5	1
มัธยมศึกษาปีที่ 4	69	29	42.03					29			
มัธยมศึกษาปีที่ 5	54	27	50.00					27			
มัธยมศึกษาปีที่ 6	55	29	52.73					29			
ระดับมัธยมศึกษาตอนปลาย	178	85	47.75					85			
รวมทั้งสิ้น	31,448	11,675	37.12	2	3	1	1	11,630	1	36	1
ร้อยละ				0.02	0.03	0.01	0.01	99.61	0.01	0.31	0.01



ตารางที่ 13 แสดงจำนวนนักเรียนขาดแคลน ปีการศึกษา 2561 จำแนกรายชั้นและระดับการศึกษา

ชั้น/ระดับการศึกษา	จำนวนนักเรียนทั้งหมด	นักเรียนขาดแคลนทั้งหมด		ประเภทความขาดแคลน				
		จำนวน	ร้อยละ	เครื่องแบบนักเรียน	เครื่องเขียน	แบบเรียน (หนังสือ ยืมเรียน)	อาหารกลางวัน	ขาดแคลน 3 รายการ หรือมากกว่า
อนุบาล 1	1,015	256	25.22	238	228	187	107	168
อนุบาล 2	2,609	659	25.26	583	573	477	328	414
อนุบาล 3	3,029	748	24.69	642	655	465	352	436
ระดับก่อนประถมศึกษา	6,653	1,663	25.00	1,463	1,456	1,129	787	1,018
ประถมศึกษาปีที่ 1	3,824	1,357	35.49	1,227	1,223	831	687	795
ประถมศึกษาปีที่ 2	3,524	1,435	40.72	1,308	1,261	830	675	793
ประถมศึกษาปีที่ 3	3,614	1,557	43.08	1,461	1,400	897	793	898
ประถมศึกษาปีที่ 4	3,660	1,672	45.68	1,558	1,491	993	842	983
ประถมศึกษาปีที่ 5	3,464	1,537	44.37	1,479	1,407	888	745	883
ประถมศึกษาปีที่ 6	3,262	1,433	43.93	1,380	1,285	795	678	794
ระดับประถมศึกษา	21,348	8,991	42.12	8,413	8,067	5,234	4,420	5,146
มัธยมศึกษาปีที่ 1	1,182	618	52.28	577	501	343	366	358
มัธยมศึกษาปีที่ 2	1,097	548	49.95	497	430	273	321	288
มัธยมศึกษาปีที่ 3	990	492	49.70	461	435	296	307	307
ระดับมัธยมศึกษาตอนต้น	3,269	1,658	50.72	1,535	1,366	912	994	953
มัธยมศึกษาปีที่ 4	69	36	52.17	35	34	33	34	33
มัธยมศึกษาปีที่ 5	54	20	37.04	20	19	10	17	19
มัธยมศึกษาปีที่ 6	55	33	60.00	27	31	23	26	24
ระดับมัธยมศึกษาตอนปลาย	178	89	50.00	82	84	66	77	76
รวมทั้งสิ้น	31,448	12,401	39.43	11,493	10,973	7,341	6,278	7,193
ร้อยละ				92.68	88.48	59.20	50.62	58.00



ข้อมูลสิ้นปีการศึกษา 2560

ตารางที่ 14 แสดงจำนวนนักเรียนออกกลางคัน ปีการศึกษา 2560

จำแนกตามสาเหตุ ชั้น และระดับการศึกษา

ชั้น/ระดับการศึกษา	จำนวนนักเรียนต้นปี	จำนวนเด็กออกกลางคัน										
		ฐานะยากจน	มีปัญหาครอบครัว	สมรส	มีปัญหาการปรับตัว	ต้องคดี/ถูกจับ	เจ็บป่วย/อุบัติเหตุ	อพยพตามผู้ปกครอง	หาเลี้ยงครอบครัว	อื่น ๆ	รวม	ร้อยละ
อนุบาล 1	1,015	-	-	-	-	-	-	-	-	-	-	-
อนุบาล 2	2,609	-	-	-	-	-	-	-	-	-	-	-
อนุบาล 3	3,029	-	-	-	-	-	-	-	-	-	-	-
ระดับก่อนประถมศึกษา	6,653	-	-	-	-	-	-	-	-	-	-	-
ประถมศึกษาปีที่ 1	3,824	-	-	-	-	-	-	-	-	-	-	-
ประถมศึกษาปีที่ 2	3,524	-	-	-	-	-	-	-	-	-	-	-
ประถมศึกษาปีที่ 3	3,614	-	-	-	-	-	-	-	-	-	-	-
ประถมศึกษาปีที่ 4	3,660	-	-	-	-	-	-	-	-	-	-	-
ประถมศึกษาปีที่ 5	3,464	-	-	-	-	-	-	-	-	-	-	-
ประถมศึกษาปีที่ 6	3,262	-	-	-	-	-	-	-	-	-	-	-
ระดับประถมศึกษา	21,348	-	-	-	-	-	-	-	-	-	-	-
มัธยมศึกษาปีที่ 1	1,182	-	-	-	-	-	-	-	-	-	-	-
มัธยมศึกษาปีที่ 2	1,097	-	-	1	-	-	-	-	-	-	1	0.091
มัธยมศึกษาปีที่ 3	990	-	2	2	-	-	-	-	-	-	4	0.404
ระดับมัธยมศึกษาตอนต้น	3,269	-	2	3	-	-	-	-	-	-	5	0.153
มัธยมศึกษาปีที่ 4	69	-	-	-	-	-	-	-	-	-	-	-
มัธยมศึกษาปีที่ 5	54	-	-	-	-	-	-	-	-	-	-	-
มัธยมศึกษาปีที่ 6	55	-	-	-	-	-	-	-	-	-	-	-
ระดับมัธยมศึกษาตอนปลาย	178	-	-	-	-	-	-	-	-	-	-	-
รวมทั้งสิ้น	31,448	-	2	3	-	-	-	-	-	-	5	0.016
ร้อยละ			0.006	0.010								



ตารางที่ 15 แสดงจำนวนนักเรียนที่จบการศึกษา ปีการศึกษา 2560 จำแนกตามระดับชั้น

รายการ	ชั้นประถมศึกษาปีที่ 6		ชั้นมัธยมศึกษาปีที่ 3		ชั้นมัธยมศึกษาปีที่ 6	
	จำนวน	ร้อยละ	จำนวน	ร้อยละ	จำนวน	ร้อยละ
นักเรียนจบทั้งหมด	3,129		841		48	
ศึกษาต่อ	3,128	99.97	806	95.84	40	83.33
ประกอบอาชีพ	-	-	31	3.69	8	16.67
ไม่ศึกษาต่อและไม่ประกอบอาชีพ	1	0.03	3	0.36	-	-
บวชในศาสนา	-	-	1	0.12	-	-

ตารางที่ 16 แสดงจำนวนนักเรียนที่จบการศึกษา ปีการศึกษา 2560 ภายในระยะเวลาที่หลักสูตรกำหนด จำแนกตามระดับชั้น

รายการ	ชั้นประถมศึกษาปีที่ 6		ชั้นมัธยมศึกษาปีที่ 3		ชั้นมัธยมศึกษาปีที่ 6	
	จำนวน	ร้อยละ	จำนวน	ร้อยละ	จำนวน	ร้อยละ
นักเรียนจบทั้งหมด	3,129		841		48	
เรียนจบภายในเวลา 3 ปี	3,129	100	840	99.88	48	100
เรียนจบภายในเวลา 4 ปี	-	-	1	0.12	-	-



เปรียบเทียบข้อมูลนักเรียนย้อนหลัง

ตารางที่ 16 แสดงจำนวนนักเรียน ปีการศึกษา 2557-2561

ชั้น	ปีการศึกษา				
	2557	2558	2559	2560	2561
อนุบาล 1 (3 ปี)	-	-	-	728	1,015
อนุบาล 2 (4 ปี)	2,886	2,870	2,917	2,797	2,609
อนุบาล 3 (5 ปี)	3,053	3,006	2,865	3,103	3,029
รวมก่อนประถมศึกษา	5,939	5,876	5,782	6,628	6,653
ประถมศึกษาปีที่ 1	3,821	3,967	3,911	3,745	3,824
ประถมศึกษาปีที่ 2	3,398	3,593	3,665	3,659	3,524
ประถมศึกษาปีที่ 3	3,324	3,390	3,570	3,669	3,614
ประถมศึกษาปีที่ 4	3,382	3,275	3,355	3,512	3,660
ประถมศึกษาปีที่ 5	3,284	3,352	3,258	3,331	3,464
ประถมศึกษาปีที่ 6	3,306	3,193	3,256	3,202	3,262
รวมประถมศึกษา	20,515	20,770	21,015	21,118	21,348
มัธยมศึกษาปีที่ 1	1,330	1,355	1,277	1,235	1,182
มัธยมศึกษาปีที่ 2	1,243	1,219	1,112	1,141	1,097
มัธยมศึกษาปีที่ 3	1,045	1,070	1,034	1,042	990
รวมมัธยมศึกษาตอนต้น	3,618	3,644	3,423	3,418	3,269
มัธยมศึกษาปีที่ 4	52	73	70	75	69
มัธยมศึกษาปีที่ 5	54	41	56	61	54
มัธยมศึกษาปีที่ 6	69	46	36	55	55
รวมมัธยมศึกษาตอนปลาย	175	160	162	191	178
รวมทั้งสิ้น	30,247	30,450	30,382	31,355	31,448

แผนภูมิที่ 1 แสดงการเปรียบเทียบจำนวนนักเรียน ปีการศึกษา 2557-2561
จำแนกตามระดับการศึกษา

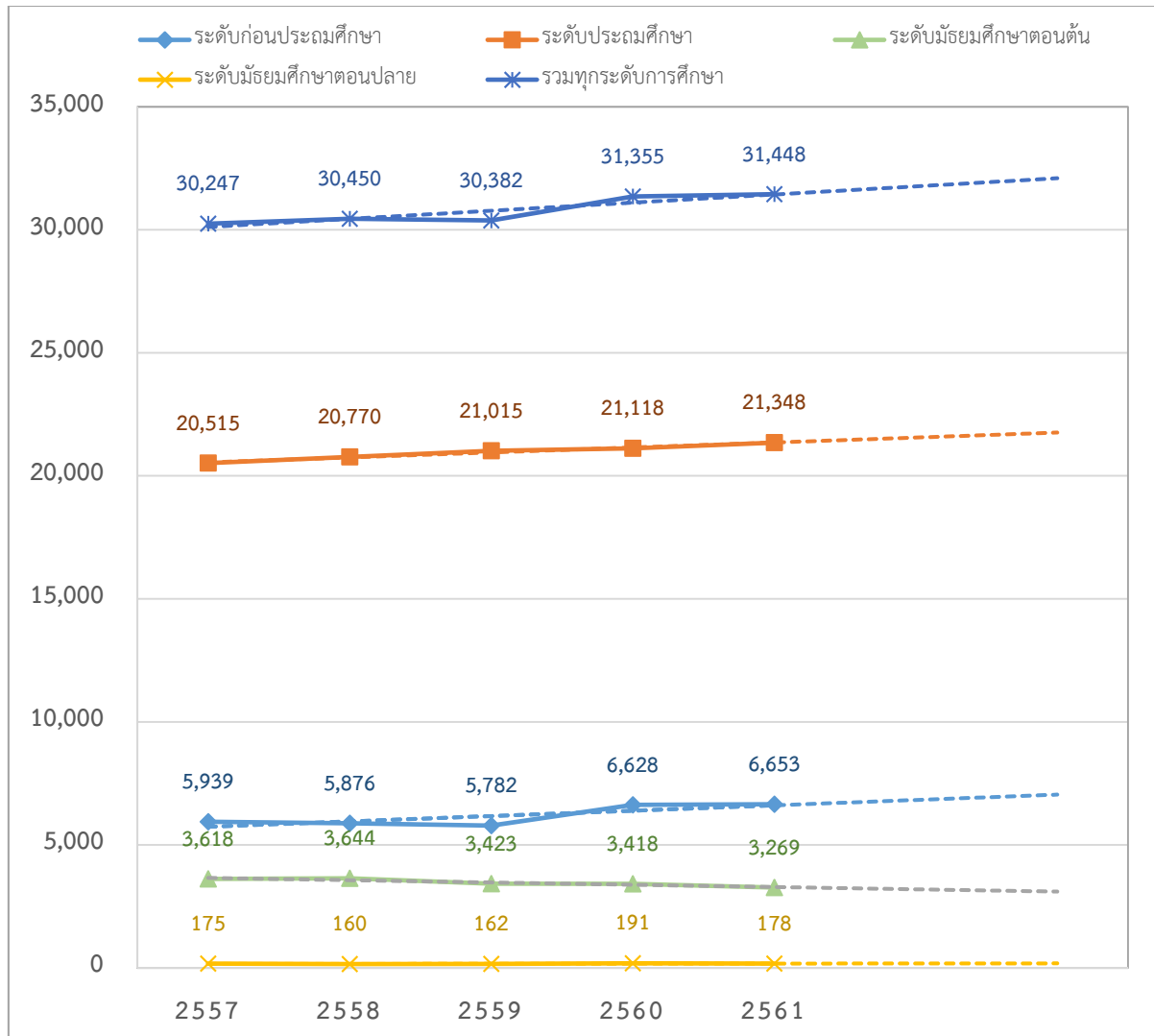

จากแผนภูมิ พบว่า จำนวนนักเรียนรวมทุกระดับการศึกษา มีแนวโน้มเพิ่มขึ้น กล่าวคือ จำนวนนักเรียนเพิ่มขึ้นในปีการศึกษา 2558, 2560 และ 2561 แต่ในปีการศึกษา 2559 จำนวนนักเรียนลดลงเล็กน้อย

เมื่อพิจารณาแยกระดับการศึกษา พบว่า

ระดับก่อนประถมศึกษา จำนวนนักเรียนมีแนวโน้มนักเรียนเพิ่มขึ้น กล่าวคือ นักเรียนลดลงเล็กน้อยในปีการศึกษา 2558-2559 และเพิ่มสูงขึ้นในปีการศึกษา 2560-2561

ระดับประถมศึกษา จำนวนนักเรียนมีแนวโน้มเพิ่มขึ้น กล่าวคือ นักเรียนเพิ่มขึ้นทุกปีการศึกษา

ระดับมัธยมศึกษาตอนต้น จำนวนนักเรียนมีแนวโน้มลดลง กล่าวคือ นักเรียนเพิ่มขึ้นเล็กน้อยในปีการศึกษา 2558 และลดลงในปีการศึกษา 2558-2561

ระดับมัธยมศึกษาตอนปลาย จำนวนนักเรียนมีแนวโน้มคงที่ กล่าวคือ นักเรียนลดลงเล็กน้อยในปีการศึกษา 2558-2559 เพิ่มขึ้นเล็กน้อยในปีการศึกษา 2560 และลดลงเล็กน้อยในปีการศึกษา 2561



ภาคผนวก

ข้อมูลพื้นฐานโรงเรียนสังกัดสำนักงานเขตพื้นที่การศึกษาประถมศึกษาสุราษฎร์ธานี เขต 2

ที่	ชื่อโรงเรียน	อำเภอ	ที่อยู่					หมายเลขโทรศัพท์/โทรสาร		Email	Website	ผู้อำนวยการ/ศึกษานิเทศก์
			หมู่	ตำบล	อำเภอ	จังหวัด	รหัสไปรษณีย์	1	2			
1	ศิริรัฐนิคม	ศิริรัฐนิคม	150	ท่าขนอน	ศิริรัฐนิคม	สุราษฎร์ธานี	84180	077391123				
2	บ้านเข็ญทอง	ศิริรัฐนิคม	11	บ้านยาง	ศิริรัฐนิคม	สุราษฎร์ธานี	84180	0822878329				
3	บ้านดอนสุวรรณ	ศิริรัฐนิคม	60	ท่าขนอน	ศิริรัฐนิคม	สุราษฎร์ธานี	84180	077294947	donsuwanschool@hotmail.com	www.donsuwan.ac.th		
4	บ้านสามพรตวัดตมท่าที่ 91	ศิริรัฐนิคม	6	ถ้ำสิงขร	ศิริรัฐนิคม	สุราษฎร์ธานี	84180	077318636		http://www.bantonmagraw.com		
5	บ้านตะเคียนทอง	ศิริรัฐนิคม	9	กะเปา	ศิริรัฐนิคม	สุราษฎร์ธานี	84180					
6	บ้านไธเนาะ	ศิริรัฐนิคม	1	ท่าขนอน	ศิริรัฐนิคม	สุราษฎร์ธานี	84180	077954273	bantonyang@hotmail.com	www.bantonyang.ac.th		
7	บ้านทรายแก้ว	ศิริรัฐนิคม	1	ท่าขนอน	ศิริรัฐนิคม	สุราษฎร์ธานี	84180					
8	บ้านท่าขนอน	ศิริรัฐนิคม	181	ท่าขนอน	ศิริรัฐนิคม	สุราษฎร์ธานี	84180	077391122		http://www.bantakanonsch.ac.th		
9	บ้านท่าไทร	ศิริรัฐนิคม	288	ย่านยาว	ศิริรัฐนิคม	สุราษฎร์ธานี	84180	077931078	banthakrai@gmail.com			
10	บ้านท่ามะปราง	ศิริรัฐนิคม	269	บ้านท่ามะปราง	ศิริรัฐนิคม	สุราษฎร์ธานี	84180	077393178	crissthun16@gmail.com	www.btm.ac.th		
11	บ้านบ่อไม้สด	ศิริรัฐนิคม	127	บ้านท่ามะปราง	ศิริรัฐนิคม	สุราษฎร์ธานี	84180	077391989	benchawan857@gmail.com	WWW.BANNUMMAD.COM		
12	บ้านปากน้ำตม	ศิริรัฐนิคม	92	ถ้ำสิงขร	ศิริรัฐนิคม	สุราษฎร์ธานี	84180	077380264				
13	บ้านบางขนุน	ศิริรัฐนิคม	111	บ้านท่ามะปราง	ศิริรัฐนิคม	สุราษฎร์ธานี	84180	077380165	bangkhanung@hotmail.com	http://www.thaieform.net/bangkhanung		
14	บ้านบางพระ	ศิริรัฐนิคม	163	ย่านยาว	ศิริรัฐนิคม	สุราษฎร์ธานี	84180	077391198				
15	บ้านปากโตน	ศิริรัฐนิคม	90	ท่าขนอน	ศิริรัฐนิคม	สุราษฎร์ธานี	84180	077380163	banpakton@hotmail.com			
16	บ้านปากท่ากริช	ศิริรัฐนิคม	92	กะเปา	ศิริรัฐนิคม	สุราษฎร์ธานี	84180	0817370172	Banpagtumring@hotmail.com			
17	บ้านปากพาร	ศิริรัฐนิคม	71	บ้านยาง	ศิริรัฐนิคม	สุราษฎร์ธานี	84180	077481101	banpakhar_school@hotmail.com			
18	บ้านมะเกาะ	ศิริรัฐนิคม	92	บ้านยาง	ศิริรัฐนิคม	สุราษฎร์ธานี	84180	0779931067	banmaich_school@hotmail.com			
19	บ้านยาง	ศิริรัฐนิคม	68	บ้านยาง	ศิริรัฐนิคม	สุราษฎร์ธานี	84180	077391244	byg_sri@hotmail.com			
20	บ้านสามยาว	ศิริรัฐนิคม	94	บ้านยาง	ศิริรัฐนิคม	สุราษฎร์ธานี	84180	077380161	bananyawschool@hotmail.com			
21	บ้านวังปลา	ศิริรัฐนิคม	5	ย่านยาว	ศิริรัฐนิคม	สุราษฎร์ธานี	84180	077380159				

ข้อมูลพื้นฐานโรงเรียนสังกัดสำนักงานเขตพื้นที่การศึกษามัธยมศึกษาสุราษฎร์ธานี เขต 2

ที่	ชื่อโรงเรียน	อำเภอ	ที่อยู่							หมายเลขโทรศัพท์/โทรสาร		Email	Website
			หมู่	ตำบล	อำเภอ	จังหวัด	รหัสไปรษณีย์	1	2				
22	บ้านหินทราย	ศรีรัฐนิคม	99	2	ท่ากระดาน	ศรีรัฐนิคม	สุราษฎร์ธานี	84180	077380252	087 8070030	chitchanok_001@hotmail.com	http://www.banbindan.thaiforum.net	
23	นพราชบ้านแสงอรุณ	ศรีรัฐนิคม	21	6	บ้านร่มเย็น	ศรีรัฐนิคม	สุราษฎร์ธานี	84180	077380160		sanganun10@hotmail.com	www.ma.ac.th	
24	วัดโคกทาวล	ศรีรัฐนิคม	1	2	เกาะเปาะ	ศรีรัฐนิคม	สุราษฎร์ธานี	84180			kosa84180@gmail.com	www.wedkosewad.ac.th	
25	วัดลำสิงจร	ศรีรัฐนิคม	82	3	ลำสิงจร	ศรีรัฐนิคม	สุราษฎร์ธานี	84180	077380245	087 - 8872167			
26	วัดน้ำกัก	ศรีรัฐนิคม	90	4	น้ำกัก	ศรีรัฐนิคม	สุราษฎร์ธานี	84180	077931489		watnumhuk@hotmail.com		
27	วัดนิลธาราม	ศรีรัฐนิคม	140	6	บ้านยาง	ศรีรัฐนิคม	สุราษฎร์ธานี	84180	077481105		nilaram_school@hotmail.com		
28	วัดอินทราวาส	ศรีรัฐนิคม	56	5	เกาะเปาะ	ศรีรัฐนิคม	สุราษฎร์ธานี	84180	0872846234	0899732393	nutchanat.bg@hotmail.com		
29	บ้านคลองไม้แดง	ไชยา	96	7	ป่าทอน	ไชยา	สุราษฎร์ธานี	84110			klongmaklang_surat2@hotmail.com		
30	บ้านตะกรบ	ไชยา		2	ตะกรบ	ไชยา	สุราษฎร์ธานี	84110	077380143				
31	บ้านทุ่งนางงาม	ไชยา		6	ไม้ถ้าย	ไชยา	สุราษฎร์ธานี	84110	077380141				
32	บ้านโพรงงาม	ไชยา		7	เสม็ด	ไชยา	สุราษฎร์ธานี	84110	077228761	0997496862			
33	บ้านนา	ไชยา		1	ป่าทอน	ไชยา	สุราษฎร์ธานี	84110					
34	บ้านนาแค	ไชยา		6	ทุ่ง	ไชยา	สุราษฎร์ธานี	84110		0-7722-8954			
35	บ้านพยุหยาชี	ไชยา		4	ป่าทอน	ไชยา	สุราษฎร์ธานี	84110	077923119				
36	บ้านทุ่งนุมนสง	ไชยา		4	ป่าหว	ไชยา	สุราษฎร์ธานี	84110					
37	บ้านสาส์นถาวรราษฎร์รังษ	ไชยา		5	เวียง	ไชยา	สุราษฎร์ธานี	84110	077435546		bansamsak@hotmail.co.th	www.bansamsak.chaiyai.com	
38	บ้านหนองงม	ไชยา	85	5	ทุ่ง	ไชยา	สุราษฎร์ธานี	84110	077431536		Bannongmou_2011@hotmail.com		
39	บ้านพัวตาดหวัง	ไชยา		6	ป่าทอน	ไชยา	สุราษฎร์ธานี	84110	077923604				
40	บ้านกล้วยไผ่	ไชยา		6	ป่าหว	ไชยา	สุราษฎร์ธานี	84110	0806971139				
41	บ้านกล้วยชุม	ไชยา		4	ตะกรบ	ไชยา	สุราษฎร์ธานี	84110	077274345				
42	บ้านศรีอโน่า	ไชยา		4	พุมเรียง	ไชยา	สุราษฎร์ธานี	84110	08884429792	087-3882375	azceyah_anus@hotmail.com	-	

ข้อมูลพื้นฐานโรงเรียนสังกัดสำนักงานเขตพื้นที่การศึกษาประถมศึกษาสุราษฎร์ธานี เขต 2

ที่	ชื่อโรงเรียน	อำเภอ	ที่อยู่						หมายเลขโทรศัพท์/โทรสาร		Email	Website
			หมู่	ตำบล	อำเภอ	จังหวัด	รหัสไปรษณีย์	1	2			
43	วัดเขาหมอบนบก	ไชยา	4	ป่าหว	ไชยา	สุราษฎร์ธานี	84110	0873883355				
44	วัดจาย(สุขของบวรราษฎร์)	ไชยา	4	เสม็ด	ไชยา	สุราษฎร์ธานี	84110	077431540		watjai_2005@hotmail.com	0	
45	วัดขยาววม	ไชยา	1	ตลาดปลา	ไชยา	สุราษฎร์ธานี	84110	077431122		watheyaram@hotmail.co.th		
46	วัดเต็มเจ้า	ไชยา	5	ป่าหว	ไชยา	สุราษฎร์ธานี	84110					
47	วัดไตรังนगर	ไชยา	111	ทุ่ง	ไชยา	สุราษฎร์ธานี	84110	077228762				
48	วัดจันทน์โสม (แต่หลักเจ้าหมื่น)	ไชยา	68	เสม็ด	ไชยา	สุราษฎร์ธานี	84110	077431541		wuttannumlaia@hotmail.com		
49	วัดพระบรมธาตุไชยา	ไชยา	3	เวียง	ไชยา	สุราษฎร์ธานี	84110	077431444				
50	วัดขุนเรียง	ไชยา	1	ขุนเรียง	ไชยา	สุราษฎร์ธานี	84110	077454843	077454769	wpr_01@hotmail.co.th	www.wpr.ac.th	
51	วัดโพธาราม(โพธิพิมายขาว)	ไชยา	3	ขุนเรียง	ไชยา	สุราษฎร์ธานี	84110	077454774	085-6549499	watphotaram@hotmail.com		
52	วัดจันทน์โสม(วัดวัดพระธาตุ)	ไชยา	3	เสม็ด	ไชยา	สุราษฎร์ธานี	84110	077431537			http://wim.ac.th	
53	วัดวัดสัตตาราม	ไชยา	5	ตะกรับ	ไชยา	สุราษฎร์ธานี	84110	077380251				
54	วัดวัดโรจนาราม	ไชยา	2	ป่าท่อม	ไชยา	สุราษฎร์ธานี	84110	077380142				
55	วัดสุทธาวาส	ไชยา	2	โนนถ้ำ	ไชยา	สุราษฎร์ธานี	84110	077454003				
56	สามก้อทิศ	ไชยา	363	ตลาดปลา	ไชยา	สุราษฎร์ธานี	84110					
57	ชุมชนวัดจันทาราม	ท่าฉาง	4	ท่าฉาง	ท่าฉาง	สุราษฎร์ธานี	84150	077389119				
58	บ้านตาดขาว	ท่าฉาง	3	ท่าฉาง	ท่าฉาง	สุราษฎร์ธานี	84150					
59	บ้านคลองวัว	ท่าฉาง	4	ท่าเคย	ท่าฉาง	สุราษฎร์ธานี	84150	077380174				
60	บ้านควนรา	ท่าฉาง	5	เขาถ่าน	ท่าฉาง	สุราษฎร์ธานี	84150	077389523		pi_kuanra@hotmail.com		
61	บ้านสวนสุวรรณ	ท่าฉาง	6	คลองโพ	ท่าฉาง	สุราษฎร์ธานี	84150	0810874631	0812727111	april_mesaa@hotmail.com		
62	บ้านเคียนเพา	ท่าฉาง	๕๓๖	ป่ากลอย	ท่าฉาง	สุราษฎร์ธานี	84150	077380175		ban_kp@hotmail.com		
63	บ้านท่ามะขะ	ท่าฉาง		คลองโพ	ท่าฉาง	สุราษฎร์ธานี	84150	077331171				

ข้อมูลพื้นฐานโรงเรียนสังกัดสำนักงานเขตพื้นที่การศึกษาประถมศึกษาสุราษฎร์ธานี เขต 2

ที่	ชื่อโรงเรียน	อำเภอ	ที่อยู่						หมายเลขโทรศัพท์/โทรสาร		Email	Website
			หมู่	ตำบล	อำเภอ	จังหวัด	รหัสไปรษณีย์	1	2			
64	บ้านควนช้าง	ท่าฉาง	4	ปากคลอง	ท่าฉาง	สุราษฎร์ธานี	84150			bannusoen@hotmail.com		
65	วัดรังษการาม	ท่าฉาง	3	ท่าเคย	ท่าฉาง	สุราษฎร์ธานี	84150	0898682127				
66	วัดน้ำพุ	ท่าฉาง	4	เขาถ่าน	ท่าฉาง	สุราษฎร์ธานี	84150	077389115				
67	วัดบึงมะปริง	ท่าฉาง	1	ท่าฉาง	ท่าฉาง	สุราษฎร์ธานี	84150	077260496				
68	วัดบางทรายงาม	ท่าฉาง	239	ปากคลอง	ท่าฉาง	สุราษฎร์ธานี	84150	077483098	0818918665	watbangkram@hotmail.com	http://watbangkramschool.ac.th	
69	วัดบางน้ำจืด	ท่าฉาง	2	เขาถ่าน	ท่าฉาง	สุราษฎร์ธานี	84150	077389067		pangyud_school@hotmail.com		
70	วัดบางปอ	ท่าฉาง	121	ท่าเคย	ท่าฉาง	สุราษฎร์ธานี	84150	0899714451				
71	วัดประตู่ใหญ่	ท่าฉาง	8	เขานัด	ท่าฉาง	สุราษฎร์ธานี	84150	077461296	0812711575			
72	วัดคลองเขิน	ท่าฉาง	1	ท่าเคย	ท่าฉาง	สุราษฎร์ธานี	84150	077389117	081-5362808			
73	วัดอัมพาราม	ท่าฉาง	3	คลองโทร	ท่าฉาง	สุราษฎร์ธานี	84150	077268439				
74	วัดราษฎร์พิทักษ์	ท่าชนะ	176	ประแสง	ท่าชนะ	สุราษฎร์ธานี	84170	077380188				
75	ตลาดหนองหวาย	ท่าชนะ	365	ท่าชนะ	ท่าชนะ	สุราษฎร์ธานี	84170	077381251		k_zzine@hotmail.com	www.nongvai.com	
76	บ้านกลาง	ท่าชนะ	5	คลองพา	ท่าชนะ	สุราษฎร์ธานี	84170	077380186			www.banlang.chaiya1.com	
77	บ้านเกาะบุคด์	ท่าชนะ	109	ประแสง	ท่าชนะ	สุราษฎร์ธานี	84170	077924547		bukthekeopt@gmail.com		
78	บ้านขลุ่ยพ้อม	ท่าชนะ	8	คลองพา	ท่าชนะ	สุราษฎร์ธานี	84170			Banquanpat_2555@hotmail.com		
79	บ้านคลองพา	ท่าชนะ	4	คลองพา	ท่าชนะ	สุราษฎร์ธานี	84170	077954315				
80	บ้านคลองรอก	ท่าชนะ	153	ประแสง	ท่าชนะ	สุราษฎร์ธานี	84170					
81	บ้านคลองสงค์	ท่าชนะ	13	ประแสง	ท่าชนะ	สุราษฎร์ธานี	84170	077924076		meepr@hotmail.com	http://www.bankongsong.ac.th	
82	บ้านตาสูง	ท่าชนะ	10	คันสุลี	ท่าชนะ	สุราษฎร์ธานี	84170	077380193			www.bankhuansoong.ac.th	
83	บ้านคันสุลี	ท่าชนะ	2	คันสุลี	ท่าชนะ	สุราษฎร์ธานี	84170	077274303				
84	บ้านชายฟ้า	ท่าชนะ	1	คลองพา	ท่าชนะ	สุราษฎร์ธานี	84170	077954316	089-5985056			

ข้อมูลพื้นฐานโรงเรียนสังกัดสำนักงานเขตพื้นที่การศึกษามัธยมศึกษาสุราษฎร์ธานี เขต 2

ที่	ชื่อโรงเรียน	อำเภอ	ที่อยู่							หมายเลขโทรศัพท์/โทรสาร		Email	Website
			เขตที่ หมู่	ตำบล	อำเภอ	จังหวัด	รหัสไปรษณีย์	1	2				
85	บ้านดอนมะเขือ	ท่าชนะ	2	ประสงค์	ท่าชนะ	สุราษฎร์ธานี	84170	0817872265	0835940832				
86	บ้านดินร้อง	ท่าชนะ	2	วัง	ท่าชนะ	สุราษฎร์ธานี	84170						
87	บ้านท่าไทร	ท่าชนะ	99	คลองทาด	ท่าชนะ	สุราษฎร์ธานี	84170	077954317					
88	บ้านท่าไทร	ท่าชนะ	17	ประสงค์	ท่าชนะ	สุราษฎร์ธานี	84170	077380182			banthama2555@gmail.com	http://www.banthamai.com	
89	บ้านทุ่งพลับ	ท่าชนะ	5	สมอทอง	ท่าชนะ	สุราษฎร์ธานี	84170	077380183			TP_sl2@hotmail.co.th		
90	บ้านทุ่งเสียน	ท่าชนะ	4	สมอทอง	ท่าชนะ	สุราษฎร์ธานี	84170	0818953952			banthungsiang@hotmail.com	www.thungsiang.com	
91	บ้านปากน้ำท่ากระเจา	ท่าชนะ	7	ท่าชนะ	ท่าชนะ	สุราษฎร์ธานี	84170	077954321					
92	บ้านมะม่วงงาม	ท่าชนะ	75	คลองทาด	ท่าชนะ	สุราษฎร์ธานี	84170	077380191			banmamongham@hotmail.com		
93	บ้านศรีพรม	ท่าชนะ	10	ประสงค์	ท่าชนะ	สุราษฎร์ธานี	84170	077380187	077308550		anupong@bansripanom.com	www.bansripanom.com	
94	บ้านหนองเรือ	ท่าชนะ	119	ท่าชนะ	ท่าชนะ	สุราษฎร์ธานี	84170	077380194			bannongpue.119@gmail.com	http://99.99/bannongpue	
95	บ้านหนองเข้ร้อง	ท่าชนะ	6	สมอทอง	ท่าชนะ	สุราษฎร์ธานี	84170	0943529149	0647120874				
96	บ้านคูตะเภา	ท่าชนะ	4	ประสงค์	ท่าชนะ	สุราษฎร์ธานี	84170	077380180					
97	วัดถ้ำสิงห์	ท่าชนะ	3	ประสงค์	ท่าชนะ	สุราษฎร์ธานี	84170	077380181				http://watkalin.ac.th/	
98	วัดจอบ้าง	ท่าชนะ	3	วัง	ท่าชนะ	สุราษฎร์ธานี	84170						
99	วัดชัยธาราสา	ท่าชนะ	3	ท่าชนะ	ท่าชนะ	สุราษฎร์ธานี	84170	0819680956					
100	วัดศรีสุวรรณ	ท่าชนะ	2	สมอทอง	ท่าชนะ	สุราษฎร์ธานี	84170	077381252			Watsisuwang@gmail.com		
101	วัดสังฆประสิทธิ์	ท่าชนะ	3	คันทัน	ท่าชนะ	สุราษฎร์ธานี	84170	077380192					
102	วัดบุ่งดอกจาน	ท่าชนะ	5	ท่าชนะ	ท่าชนะ	สุราษฎร์ธานี	84170	077262364					
103	วัดอัมพวาสา	ท่าชนะ	7	วัง	ท่าชนะ	สุราษฎร์ธานี	84170	077380278					
104	ตาขุน	บ้านตาขุน	105	เขาวง	บ้านตาขุน	สุราษฎร์ธานี	84230						
105	บ้านเขาเทพพิทักษ์	บ้านตาขุน	82	เขาพัง	บ้านตาขุน	สุราษฎร์ธานี	84230	077380199	0810817416		supawadee11@live.com		

ข้อมูลพื้นฐานโรงเรียนสังกัดสำนักงานเขตพื้นที่การศึกษาประถมศึกษาสุราษฎร์ธานี เขต 2

ที่	ชื่อโรงเรียน	อำเภอ	ที่อยู่							หมายเลขโทรศัพท์/โทรสาร		Email	Website
			หมู่	ตำบล	อำเภอ	จังหวัด	รหัสไปรษณีย์	1	2				
106	บ้านช่องไม้งาม	บ้านตาขุน	124	2	เขาวง	บ้านตาขุน	สุราษฎร์ธานี	84230	077380178				
107	บ้านเขี้ยวขวาน	บ้านตาขุน		8	พุน้อย	บ้านตาขุน	สุราษฎร์ธานี	84230	077380195	0813707380	bantakhunschool@gmail.com	www.bbkh.ac.th	
108	บ้านตาขุน	บ้านตาขุน	118	1	พะแสง	บ้านตาขุน	สุราษฎร์ธานี	84230	077397126		pumpat_thai@hotmail.com	www.banpattana.ac.th	
109	บ้านหัตถินา	บ้านตาขุน	381	5	เขาพัง	บ้านตาขุน	สุราษฎร์ธานี	84230	077346111		banpattana2school@hotmail.co.th		
110	บ้านพัฒนา 2	บ้านตาขุน	660	4	เขาพัง	บ้านตาขุน	สุราษฎร์ธานี	84230	077346117	077346179	appleaanc40@gmail.com		
111	บ้านวังขุม	บ้านตาขุน	๓๖๖	1	เขาวง	บ้านตาขุน	สุราษฎร์ธานี	84230					
112	วัดพุดศรี	บ้านตาขุน	1	5	พุน้อย	บ้านตาขุน	สุราษฎร์ธานี	84230	077929024				
113	วัดพระนัง	บ้านตาขุน	74	5	พะแสง	บ้านตาขุน	สุราษฎร์ธานี	84230	0878851800	0836482518			
114	ชุมชนบ้านช่องม้าเหล็ก	พนม	34	3	หัตถิราษฎร์	พนม	สุราษฎร์ธานี	84250	077399117		maleaw7@gmail.com	www.maleaw.com	
115	ชุมชนวัดปากคัง	พนม		2	ต้นยวน	พนม	สุราษฎร์ธานี	84250	077397258			Khaonana.ac.th	
116	บ้านงานใหม่	พนม	553	8	ต้นยวน	พนม	สุราษฎร์ธานี	84250	077302100			www.klongchaun.ac.th	
117	บ้านคลองชะอุ่น	พนม	111	1	คลองชะอุ่น	พนม	สุราษฎร์ธานี	84250			jaienpro@hotmail.com	http://www.j11.org	
118	บ้านจำปาพอง	พนม	187	7	ต้นยวน	พนม	สุราษฎร์ธานี	84250	077954348		bantonyoung@hotmail.com	http://www.thaischool.in.th/bantonyoung	
119	บ้านต้นยวน	พนม		7	คลองชะอุ่น	พนม	สุราษฎร์ธานี	84250	077380209				
120	บ้านถ้ำสัง	พนม		5	ต้นยวน	พนม	สุราษฎร์ธานี	84250	077399977	077399967			
121	บ้านบางกุ้ง	พนม		6	คลองคอก	พนม	สุราษฎร์ธานี	84250					
122	บ้านบางลาน	พนม		4	พนม	พนม	สุราษฎร์ธานี	84250	0872771194		bangsanschool@hotmail.com		
123	บ้านบางพัน	พนม	150	5	คลองชะอุ่น	พนม	สุราษฎร์ธานี	84250	077398138			www.banghin.com	
124	บ้านเบญจา	พนม		1	พุน้อย	พนม	สุราษฎร์ธานี	84250	0860368601				
125	บ้านป่าตอง	พนม		12	ต้นยวน	พนม	สุราษฎร์ธานี	84250	077380208		pharitoon25@windowslive.com	www.banpatong.ac.th	
126	บ้านพังงาอยู่ดี	พนม		1	พิกายง	พนม	สุราษฎร์ธานี	84250	077399124			www.bpkhschool.com	

ข้อมูลพื้นฐานโรงเรียนสังกัดสำนักงานเขตพื้นที่การศึกษาระยองศึกษาศาสตร์ฯ เขต 2

ที่	ชื่อโรงเรียน	อำเภอ	ที่อยู่						หมายเลขโทรศัพท์/โทรสาร		Email	Website
			หมู่	ตำบล	อำเภอ	จังหวัด	รหัสไปรษณีย์	1	2			
127	บ้านสุกเตียน	พนม	6	พนม	พนม	สุราษฎร์ธานี	84250	0987286076				
128	บ้านแสนสุข	พนม	2	คลองขุ่น	พนม	สุราษฎร์ธานี	84250	077398112		banamsukschool@gmail.com		
129	บ้านหม้อกล้วย	พนม	102	คลองตึก	พนม	สุราษฎร์ธานี	84250	077380200				
130	บ้านไร่ใหญ่	พนม	9	พนม	พนม	สุราษฎร์ธานี	84250	077380206				
131	บ้านอู่ไผ่พิศ	พนม	6	คลองขุ่น	พนม	สุราษฎร์ธานี	84250	077380213		www.arunothai.ac.th		
132	วัดถ้ำวราวม	พนม	4	คลองตึก	พนม	สุราษฎร์ธานี	84250	077380211		yujungsmike@gmail.com		
133	วัดชัยภูมาม	พนม	4	พุดเดือน	พนม	สุราษฎร์ธานี	84250	077380204				
134	วัดพนม	พนม	2	พนม	พนม	สุราษฎร์ธานี	84250	077954352				
135	วัดคลองพันอ้ง	พนม	1	คลองตึก	พนม	สุราษฎร์ธานี	84250					
136	บ้านคลองราง	ชุมพูน	2	ตึก	ชุมพูน	สุราษฎร์ธานี	84130					
137	บ้านท่าม่วง	ชุมพูน	732	บางมะตือ	ชุมพูน	สุราษฎร์ธานี	84130	077443325	077294685	banthamuang@hotmail.com	www.banthamuang@hotmail.com	
138	บ้านทุ่งโพธิ์	ชุมพูน	79	พูนพิน	พูนพิน	สุราษฎร์ธานี	84130	0813975870	0936619370	jutarut_25@hotmail.com		
139	บ้านโพรงม	ชุมพูน	877	ท่าข้าม	พูนพิน	สุราษฎร์ธานี	84130	077380215				
140	บ้านมาตือ	ชุมพูน	633	ท่าสะพาน	ชุมพูน	สุราษฎร์ธานี	84130					
141	บ้านนาใหญ่	ชุมพูน	๓๗7	ท่าโรงช้าง	ชุมพูน	สุราษฎร์ธานี	84130	077357199				
142	บ้านบไร่	ชุมพูน		สะพาน	พูนพิน	สุราษฎร์ธานี	84130	077401026				
143	บ้านบ่อกรัง	ชุมพูน		ท่าสะพาน	พูนพิน	สุราษฎร์ธานี	84130	077294191		banboikung_8410@hotmail.com		
144	บ้านบางประจักษ์	ชุมพูน	๓๓๐	บางมะตือ	พูนพิน	สุราษฎร์ธานี	84130					
145	บ้านปลายคลอง	ชุมพูน		สะพาน	พูนพิน	สุราษฎร์ธานี	84130	077927423		jarconrot_17@hotmail.com	www.plaiklong.ac.th	
146	บ้านแม่แจก	ชุมพูน	160	กุด	พูนพิน	สุราษฎร์ธานี	84130	077401216				
147	บ้านบางงาม	ชุมพูน		พูนพิน	พูนพิน	สุราษฎร์ธานี	84130	077253240				

ข้อมูลพื้นฐานโรงเรียนสังกัดสำนักงานเขตพื้นที่การศึกษาประถมศึกษาสุราษฎร์ธานี เขต 2

ที่	ชื่อโรงเรียน	อำเภอ	ที่อยู่							หมายเลขโทรศัพท์/โทรสาร		Email	Website
			หมู่	ตำบล	อำเภอ	จังหวัด	รหัสไปรษณีย์	1	2				
148	บ้านราษฎร์ประดิษฐ์	พุนพิน	๘๖/๖	4	ตะปาน	พุนพิน	สุราษฎร์ธานี	84130			nananmon_kumtuae@hotmail.com		
149	บ้านราษฎร์ประชาสัมพันธ์	พุนพิน	๓๓๖	8	บางอ้อม	พุนพิน	สุราษฎร์ธานี	84130	077290290	091-0341253	ban_sripatham@hotmail.com	http://99.99/bansripatham	
150	บ้านศรีบุญมี	พุนพิน		4	บางมะเดื่อ	พุนพิน	สุราษฎร์ธานี	84130					
151	บ้านสหกรณ์	พุนพิน		4	กูด	พุนพิน	สุราษฎร์ธานี	84130					
152	บ้านหนองออก	พุนพิน		4	ท่ามะทอน	พุนพิน	สุราษฎร์ธานี	84130	077318505				
153	บ้านห้วยทรายขาว	พุนพิน		5	ตะปาน	พุนพิน	สุราษฎร์ธานี	84130	0812712102			www.bhk02.ac.th	
154	บ้านวังทอง	พุนพิน		5	หนองโหนด	พุนพิน	สุราษฎร์ธานี	84130					
155	วัดเกษมบำรุง	พุนพิน	๒๒๖	4	บางอ้อม	พุนพิน	สุราษฎร์ธานี	84130	077319961				
156	วัดเขาศรีวิชัย	พุนพิน		1	ศรีวิชัย	พุนพิน	สุราษฎร์ธานี	84130	077491240				
157	วัดสันตภิรมย์ประดิษฐาราม	พุนพิน	๕๕2	2	บางเตียน	พุนพิน	สุราษฎร์ธานี	84130	0862791683	0862791683			
158	วัดธรรมาราม	พุนพิน	22	0	ท่าข้าม	พุนพิน	สุราษฎร์ธานี	84130	077311010		tr02school@hotmail.com		
159	วัดศรีวาราม	พุนพิน	120	6	ลิเล็ด	พุนพิน	สุราษฎร์ธานี	84130					
160	วัดท่าตลิ่งชัน	พุนพิน		5	ท่าข้าม	พุนพิน	สุราษฎร์ธานี	84130	077319750		wannua2507@obccrmail.obec.go.th		
161	วัดทุ่งน้อย	พุนพิน	๑๘7	5	ท่าประจักษ์	พุนพิน	สุราษฎร์ธานี	84130	077301615				
162	วัดนครวาส	พุนพิน		6	ท่าโรงช้าง	พุนพิน	สุราษฎร์ธานี	84130					
163	วัดน้ำรอบ	พุนพิน		1	น้ำรอบ	พุนพิน	สุราษฎร์ธานี	84130	0874636189				
164	วัดบางปลา	พุนพิน		5	ลิเล็ด	พุนพิน	สุราษฎร์ธานี	84130	077491241		tapon_102@hotmail.com		
165	วัดบางมะเดื่อ	พุนพิน		2	บางมะเดื่อ	พุนพิน	สุราษฎร์ธานี	84130					
166	วัดประชาทางคาราม	พุนพิน	๒๓๖	1	ครูด	พุนพิน	สุราษฎร์ธานี	84130	077401195				
167	วัดวังสุวรรณ	พุนพิน		3	บางอ้อม	พุนพิน	สุราษฎร์ธานี	84130	077931260		cassada_02@hotmail.com		
168	วัดราษฎร์บำรุง	พุนพิน		2	ตะปาน	พุนพิน	สุราษฎร์ธานี	84130	077927494		rattbumrung2011@hotmail.com		

ข้อมูลพื้นฐานโรงเรียนสังกัดสำนักงานเขตพื้นที่การศึกษามัธยมศึกษาสุราษฎร์ธานี เขต 2

ที่	ชื่อโรงเรียน	อำเภอ	ที่อยู่						หมายเลขโทรศัพท์/โทรสาร		Email	Website
			หมู่	ตำบล	อำเภอ	จังหวัด	รหัสไปรษณีย์	1	2			
169	วัดสระพัง	พุนพิน	56/3	พุนพิน	พุนพิน	สุราษฎร์ธานี	84130	077253362	081-7974840	putarut_25@hotmail.com		
170	วัดสันติศิริวัฒน	พุนพิน	2	เขาชะเมา	พุนพิน	สุราษฎร์ธานี	84130	077319627	077-319627	samutchan@gmail.com	www.santikirirom.ac.th	
171	วัดสามัคคีธรรมาราม	พุนพิน	3	ศรีวิชัย	พุนพิน	สุราษฎร์ธานี	84130	077310254				
172	วัดหนองโพ	พุนพิน	2	หนองโพ	พุนพิน	สุราษฎร์ธานี	84130	077253363				
173	วัดห้วยกรวด	พุนพิน	6	มะสวน	พุนพิน	สุราษฎร์ธานี	84130	077274324	0836489595	thanit_dare@hotmail.com	http://www.huaykrudschool.ac.th	
174	วัดห้วยตบ	พุนพิน	2	ห้วยตบ	พุนพิน	สุราษฎร์ธานี	84130					
175	วัดแหลมไม้	พุนพิน	3	มะสวน	พุนพิน	สุราษฎร์ธานี	84130	077380697				
176	บ้านเขียงเหลือง	วิภาวดี	97	ตะกุกใต้	วิภาวดี	สุราษฎร์ธานี	84370					
177	บ้านเขี้ยวมะปราง	วิภาวดี	119	ตะกุกใต้	วิภาวดี	สุราษฎร์ธานี	84180	077380219				
178	บ้านท่ามพูนังวิภา	วิภาวดี	160	ตะกุกใต้	วิภาวดี	สุราษฎร์ธานี	84370	077292622			www.bantanyingwipa.com	
179	บ้านโพธิ์พนา	วิภาวดี	10	ตะกุกใต้	วิภาวดี	สุราษฎร์ธานี	84370	077380218				
180	บ้านวังผักแก้ว	วิภาวดี	62	ตะกุกใต้	วิภาวดี	สุราษฎร์ธานี	84370	077380290			pakwan.2554@hotmail.com	
181	วัดโพธิ์น้อย	วิภาวดี	46	ตะกุกใต้	วิภาวดี	สุราษฎร์ธานี	84180					
182	วัดวิญญูธาราม	วิภาวดี	3	ตะกุกใต้	วิภาวดี	สุราษฎร์ธานี	84180	0819586532				
183	สหกรณ์นิคม	วิภาวดี	219	ตะกุกใต้	วิภาวดี	สุราษฎร์ธานี	84180	077292034				



ข้อมูลพื้นฐานโรงเรียนสังกัดสำนักงานเขตพื้นที่การศึกษามัธยมศึกษาสุราษฎร์ธานี เขต 2

ที่	ชื่อโรงเรียน	อำเภอ	วันก่อตั้ง	ชั้นเรียนที่เปิดสอน		เขตปกครอง	ละติจูด	ลองจิจูด	ที่ดิน			กรรมสิทธิ์การถือครอง		
				จำนวน	เนื้อที่				จำนวนแปลง	ไร่	งาน		ศรว.	
					จำนวน									ไร่
1	ศิริรัฐนิคม	ศิริรัฐนิคม	30/11/2442	อนุบาล 2	ประถมศึกษาปีที่ 6	อบต.	9.0332882	98.9485607	1	15	0	75	ที่ดินได้รับบริจาคหรือไม่ได้	
2	บ้านเขียวหมวง	ศิริรัฐนิคม	6/6/2482	อนุบาล 2	ประถมศึกษาปีที่ 6	อบต.	9.0977875	98.9783893	1	9	1	46	ที่ราชพัสดุ	
3	บ้านดอนสุวรรณ	ศิริรัฐนิคม	27/12/2511	อนุบาล 2	มัธยมศึกษาปีที่ 3	อบต.	9.0524375	99.0213241	1	26	0	0	ที่ราชพัสดุ	
4	บ้านต้นมะพร้าวมิตรภาพที่ 91	ศิริรัฐนิคม	9/5/2511	อนุบาล 1	มัธยมศึกษาปีที่ 3	อบต.	9.0156094	99.0501514	1	22	3	0	ที่ดินได้รับบริจาคหรือไม่ได้	
5	บ้านพระเคียนทอง	ศิริรัฐนิคม	1/5/2518	อนุบาล 1	ประถมศึกษาปีที่ 6	อบต.	9.0126525	98.8983126	1	14	3	12	ที่ราชพัสดุ	
6	บ้านโตนยาง	ศิริรัฐนิคม	20/5/2502	อนุบาล 2	มัธยมศึกษาปีที่ 3	อบต.	9.0868895	98.9121443	1	7	2	2	ที่ราชพัสดุ	
7	บ้านพรายแก้ว	ศิริรัฐนิคม	22/11/545	อนุบาล 2	ประถมศึกษาปีที่ 6	อบต.	9.04909602	98.9169491	1	20	0	0	ที่สาธารณประโยชน์	
8	บ้านท่าขนอน	ศิริรัฐนิคม	13/5/2456	อนุบาล 1	ประถมศึกษาปีที่ 6	เทศบาลตำบล	9.0310813	98.9675528	2	12	0	103	ที่ราชพัสดุ	
9	บ้านท่าไคร	ศิริรัฐนิคม	17/5/2516	อนุบาล 2	ประถมศึกษาปีที่ 6	อบต.	8.9869899	99.0042546	1	50	2	0	ที่ราชพัสดุ	
10	บ้านท่ามะมือ	ศิริรัฐนิคม	29/11/2510	อนุบาล 2	ประถมศึกษาปีที่ 6	อบต.	8.952708936	99.00265757	1	11	2	0	ที่ราชพัสดุ	
11	บ้านน้าราด	ศิริรัฐนิคม	15/5/2516	อนุบาล 2	มัธยมศึกษาปีที่ 3	อบต.	8.8665092	98.9829471	2	43	1	0	ที่สาธารณประโยชน์	
12	บ้านบ่อมาศ	ศิริรัฐนิคม	17/5/2517	อนุบาล 2	ประถมศึกษาปีที่ 6	อบต.	8.945429203	99.04931323	1	20	0	0	ที่ราชพัสดุ	
13	บ้านบางสนุน	ศิริรัฐนิคม	14/5/2515	อนุบาล 2	ประถมศึกษาปีที่ 6	อบต.	8.8961536	98.9762199	1	20	0	0	ป่าสงวน	
14	บ้านบางพระ	ศิริรัฐนิคม	1/5/2549	อนุบาล 2	ประถมศึกษาปีที่ 6	อบต.	9.0226895	98.9685847	1	6	0	0	ที่ราชพัสดุ	
15	บ้านปากโตน	ศิริรัฐนิคม	27/11/2442	อนุบาล 1	ประถมศึกษาปีที่ 6	อบต.	9.055484534	98.95514441	1	25	0	0	ที่ราชพัสดุ	
16	บ้านปากท่าเรือ	ศิริรัฐนิคม	25/11/2442	อนุบาล 2	ประถมศึกษาปีที่ 6	อบต.	8.9859003	98.8991841	1	25	2	0	ที่ราชพัสดุ	
17	บ้านปากพาร	ศิริรัฐนิคม	9/6/2515	อนุบาล 2	ประถมศึกษาปีที่ 6	อบต.			1	8	0	200	ที่ราชพัสดุ	
18	บ้านมะเสาะ	ศิริรัฐนิคม	3/6/2483	อนุบาล 1	ประถมศึกษาปีที่ 6	อบต.	8.9730606	99.0183145	1	18	0	0	ที่ราชพัสดุ	
19	บ้านยาง	ศิริรัฐนิคม	15/5/2515	อนุบาล 2	ประถมศึกษาปีที่ 6	อบต.	9.0471848	98.9780951	2	31	0	0	ที่ราชพัสดุ	
20	บ้านย่านยาว	ศิริรัฐนิคม	1/5/2483	อนุบาล 2	ประถมศึกษาปีที่ 6	อบต.	11.17840187	9.84375	1	12	0	80	ที่ดินได้รับบริจาคหรือไม่ได้	



ข้อมูลพื้นฐานโรงเรียนสังกัดสำนักงานเขตพื้นที่การศึกษามัธยมศึกษาสุราษฎร์ธานี เขต 2

ที่	ชื่อโรงเรียน	อำเภอ	วันก่อตั้ง	ชั้นเรียนที่เปิดสอน		เขตปกครอง	เลขบัญชี	งบจริง	ที่ดิน				
				จำนวนแปลง	เนื้อที่				การสิทธิ์การถือครอง	ไร่	งาน	ตรว.	
21	บ้านวังพลาญ	ศรีรัฐนิคม	28/11/2465	อนุบาล 2	ประถมศึกษาปีที่ 6	อบต.	9.0272876	98.9693238					1
22	บ้านหันตวน	ศรีรัฐนิคม	13/1/2515	อนุบาล 2	ประถมศึกษาปีที่ 6	อบต.	9.0663332	99.0107334	1	13	0	0	ที่ราชพัสดุ
23	นทรราชบ้านแสงอนุม	ศรีรัฐนิคม	30/5/2519	อนุบาล 2	มัธยมศึกษาปีที่ 3	อบต.	8.886289	99.0259075	1	40	0	0	ที่ราชพัสดุ
24	วัดโคกควาส	ศรีรัฐนิคม	20/11/545	อนุบาล 1	มัธยมศึกษาปีที่ 3	อบต.	9.0015916	98.9277407	1	12	2	53	ที่ดินได้รับบริจาคหรือไม่ได้
25	วัดถ้ำสิงขร	ศรีรัฐนิคม	27/11/2442	อนุบาล 2	ประถมศึกษาปีที่ 6	อบต.	9.044694716	99.03926535	1	18	1	160	ที่ราชพัสดุ
26	วัดบึงกัก	ศรีรัฐนิคม	25/7/2462	อนุบาล 2	ประถมศึกษาปีที่ 6	อบต.	9.1146657	98.9739323	1	1	1	40	ที่ดินได้รับบริจาคหรือไม่ได้
27	วัดนิสาราม	ศรีรัฐนิคม	21/8/1919	อนุบาล 2	ประถมศึกษาปีที่ 6	อบต.	9.0708469	98.9777401	1	23	3	55	ที่ดินได้รับบริจาคหรือไม่ได้
28	วัดอินทรวาส	ศรีรัฐนิคม	1/5/2462	อนุบาล 2	ประถมศึกษาปีที่ 6	อบต.	8.9821878	98.9205807	1	4	2	27	ที่ราชพัสดุ
29	บ้านคลองไม้แดง	ไชยา	1/12/2545	อนุบาล 1	มัธยมศึกษาปีที่ 3	อบต.	9.4165859	98.8841682	1	6	0	0	ที่ดินได้รับบริจาคหรือไม่ได้
30	บ้านตะกรบ	ไชยา	9/6/2482	อนุบาล 1	ประถมศึกษาปีที่ 6	อบต.	9.4594212	99.2492251	2	15	0	140	ที่วัดเดิม
31	บ้านทุ่งนาขาม	ไชยา	16/5/2517	อนุบาล 2	ประถมศึกษาปีที่ 6	อบต.	9.4377338	99.0849401	1	10	0	0	ที่ราชพัสดุ
32	บ้านโพรงาม	ไชยา	24/6/2498	อนุบาล 2	ประถมศึกษาปีที่ 6	อบต.	9.3687681	99.1727745	1	3	0	0	ที่ดินได้รับบริจาคหรือไม่ได้
33	บ้านนา	ไชยา	4/12/2545	อนุบาล 1	ประถมศึกษาปีที่ 6	อบต.	9.439733335	96.00877167	1	100	0	0	ที่ราชพัสดุ
34	บ้านนาแค	ไชยา	25/11/545	อนุบาล 1	ประถมศึกษาปีที่ 6	อบต.	9.416788333	99.230205	1	5	2	87	ที่สาธารณะประโยชน์
35	บ้านพยุหยาชี	ไชยา	16/6/2482	อนุบาล 2	มัธยมศึกษาปีที่ 3	อบต.	9.4140972	98.9953901	1	13	1	80	ที่ราชพัสดุ
36	บ้านทุ่งนุมนแดง	ไชยา	16/11/2513	อนุบาล 2	ประถมศึกษาปีที่ 6	อบต.	9.4400077	99.1711587	-	10	2	0	ที่ดินได้รับบริจาคหรือไม่ได้
37	บ้านสามัคคีถาวรราษฎร์บำรุง	ไชยา	30/1/2501	อนุบาล 2	ประถมศึกษาปีที่ 6	เขตเทศบาล	9.3938775	99.1516991	1	9	2	14	ที่ราชพัสดุ
38	บ้านหนองมน	ไชยา	25/11/2442	อนุบาล 2	ประถมศึกษาปีที่ 6	อบต.	9.408966667	99.20834	1	8	2	0	ที่วัดเดิม
39	บ้านหัวตางมิ่ง	ไชยา	27/11/2442	อนุบาล 1	มัธยมศึกษาปีที่ 3	อบต.	9.4760792	98.9578897	1	17	0	0	ที่ราชพัสดุ
40	บ้านหัวไผ่	ไชยา	1/5/2516	อนุบาล 2	ประถมศึกษาปีที่ 6	อบต.	9.4526122	99.1372176	1	40	1	60	ที่ราชพัสดุ



ข้อมูลพื้นฐานโรงเรียนสังกัดสำนักงานเขตพื้นที่การศึกษามัธยมศึกษาสุพรรณบุรี เขต 2

ร.ร.	ชื่อโรงเรียน	อำเภอ	วันก่อตั้ง	ชั้นเรียนที่เปิดสอน		เขตปกครอง	ละติจูด	ลองจิจูด	ที่ดิน			กรรมสิทธิ์การถือครอง	
				จำนวน	เนื้อที่				จำนวน	ไร่	ตารางวา		
					แปลง								ไร่
41	บ้านหัวยุบ	ไชยา	27/11/2442	อนุบาล 2	มัธยมศึกษาปีที่ 3	อบต.	9.4576622	99.208851	1	20	0	30	ที่ดินได้รับบริจาคหรือไฟฟ้า
42	บ้านเพ็ญน้ำ	ไชยา	20/11/545	อนุบาล 1	ประถมศึกษาปีที่ 6	เทศบาลต.บ.	9.4014704	99.2577221	1	28	0	0	ที่ราชพัสดุ
43	วัดเขาพนมแบก	ไชยา	22/11/545	อนุบาล 2	ประถมศึกษาปีที่ 6	อบต.	9.4695243	99.174608	1	25	2	35	ที่ธรณีสงฆ์
44	วัดชาย(สุขสมบูรณ์ราษฎร์)	ไชยา	29/11/2497	ประถมศึกษาปีที่ 1	ประถมศึกษาปีที่ 6	อบต.	9.3749879	99.208922	1	6	0	0	ที่ดินได้รับบริจาคหรือไฟฟ้า
45	วัดชาราม	ไชยา	16/7/2479	อนุบาล 1	ประถมศึกษาปีที่ 6	เทศบาลต.บ.	9.3840406	99.1992604	1	13	0	40	ที่ธรณีสงฆ์
46	วัดเดิมเจ้า	ไชยา	12/1/2464	อนุบาล 1	ประถมศึกษาปีที่ 6	อบต.	9.4159402	99.1515662	-	5	3	0	ที่ธรณีสงฆ์
47	วัดโคกรัตนาร	ไชยา	1/1/2484	อนุบาล 2	ประถมศึกษาปีที่ 6	อบต.	9.409055	99.19434833	1	4	0	0	ที่ธรณีสงฆ์
48	วัดท่าโหล (นศ.วัดประจักษ์)	ไชยา	1/5/2496	อนุบาล 3	ประถมศึกษาปีที่ 6	อบต.	9.3614893	99.171878	1	3	0	0	ที่ธรณีสงฆ์
49	วัดพระบรมราชโอรษา	ไชยา	23/11/545	อนุบาล 2	ประถมศึกษาปีที่ 6	เทศบาลต.บ.	9.38546	99.183435	1	9	3	7	ที่ธรณีสงฆ์
50	วัดบูรเวียง	ไชยา	15/5/2482	อนุบาล 3	มัธยมศึกษาปีที่ 3	เทศบาลต.บ.	9.3822513	99.2564729	1	30	0	0	ที่ราชพัสดุ
51	วัดโพธารน(โพธิ์พิทยานกร)	ไชยา	27/11/545	อนุบาล 2	ประถมศึกษาปีที่ 6	เทศบาลต.บ.	9.3857445	99.2525275	1	15	2	60	ที่ราชพัสดุ
52	วัดคันธารสงคราม(วัดประสาธน์)	ไชยา	2/11/2442	ประถมศึกษาปีที่ 1	ประถมศึกษาปีที่ 6	อบต.	9.37825629	99.19114353	2	3	2	0	ที่ธรณีสงฆ์,ได้รับบริจาค
53	วัดวิจิตราราม	ไชยา	31/10/2462	อนุบาล 1	ประถมศึกษาปีที่ 6	อบต.	9.4717618	99.2135335	1	12	2	5	ที่ราชพัสดุ
54	วัดวิจิตราราม	ไชยา	30/0/2467	อนุบาล 2	มัธยมศึกษาปีที่ 3	อบต.	9.4230004	99.0378882	1	17	0	54	ที่ดินได้รับบริจาคหรือไฟฟ้า
55	วัดสุทธาวาส	ไชยา	9/5/2462	อนุบาล 2	มัธยมศึกษาปีที่ 3	อบต.	9.3949919	99.1008307	1	10	1	17	ที่ธรณีสงฆ์
56	สารวิจิตร	ไชยา	25/11/2442	อนุบาล 2	ประถมศึกษาปีที่ 6	เทศบาลต.บ.	9.3873193	99.2077858	1	6	1	70	ที่ธรณีสงฆ์
57	ชุมชนวัดสันนิทาน	ท่าฉาง	0/11/2056	ประถมศึกษาปีที่ 1	ประถมศึกษาปีที่ 6	อบต.	9.2670922	99.1963539	1	7	0	0	ที่ธรณีสงฆ์
58	บ้านศุขธาร	ท่าฉาง	24/11/545	อนุบาล 2	ประถมศึกษาปีที่ 6	อบต.	9.26769308	99.15277158	1	5	1	23	ที่ราชพัสดุ
59	บ้านคลองวัง	ท่าฉาง	26/11/545	ประถมศึกษาปีที่ 1	ประถมศึกษาปีที่ 6	อบต.	9.248001	99.135642	1	20	0	0	ที่ราชพัสดุ
60	บ้านสวนภา	ท่าฉาง	27/6/2495	อนุบาล 2	ประถมศึกษาปีที่ 6	อบต.	9.311256	99.153156	1	20	0	0	ที่ราชพัสดุ



ข้อมูลพื้นฐานโรงเรียนสังกัดสำนักงานเขตพื้นที่การศึกษาประถมศึกษาสุราษฎร์ธานี เขต 2

ที่	ชื่อโรงเรียน	อำเภอ	วันที่ก่อตั้ง	ชั้นเรียนที่เปิดสอน		เขตปกครอง	เลขจุด	Longitude	ที่ดิน			กรรมสิทธิ์การถือครอง		
				จำนวนแปลง	เนื้อที่				จำนวนแปลง	ไร่	งาน		ตรว.	
					จำนวน									ไร่
61	บ้านควนสุวรรณ	ท่าฉาง	15/5/2507	ชั้นเรียนต่ำสุด อนุบาล 1	ชั้นเรียนสูงสุด ประถมศึกษาปีที่ 6	อบต.	9.1798988	99.1340321	1	20	0	0	ที่ราชพัสดุ	
62	บ้านสี่มุมพะเยา	ท่าฉาง	25/10/2548	ประถมศึกษาปีที่ 1	ประถมศึกษาปีที่ 6	อบต.	9.3711253	98.9266839	1	10	0	0	ที่ดินได้รับบริจาคหรือไฟใช้	
63	บ้านท่าฉาง	ท่าฉาง	29/11/2500	อนุบาล 2	มัธยมศึกษาปีที่ 3	อบต.	9.2297305	99.1376081	1	10	0	0	ที่ดินได้รับบริจาคหรือไฟใช้	
64	บ้านหน้าจิง	ท่าฉาง	12/5/2525	อนุบาล 2	ประถมศึกษาปีที่ 6	อบต.	9.266071175	98.98695169	1	55	0	0	ที่ดินได้รับบริจาคหรือไฟใช้	
65	วัดบันทากาม	ท่าฉาง	21/11/2442	ประถมศึกษาปีที่ 1	ประถมศึกษาปีที่ 6	อบต.	9.218563299	99.1626032	1	3	2	0	ที่ดินได้รับบริจาคหรือไฟใช้	
66	วัดน้ำพุ	ท่าฉาง	1/5/2482	ประถมศึกษาปีที่ 1	ประถมศึกษาปีที่ 6	เทศบาลตำบล	9.2886919	99.1974948	1	2	3	88	ที่ธรณีสงฆ์	
67	วัดบ่อมะพร้าว	ท่าฉาง	7/7/2481	อนุบาล 1	ประถมศึกษาปีที่ 6	เทศบาลตำบล	9.2602173	99.1866024	1	12	1	0	ที่ธรณีสงฆ์	
68	วัดบางควรม	ท่าฉาง	1/5/2480	อนุบาล 1	มัธยมศึกษาปีที่ 3	อบต.	9.2929	99.0208645	1	13	1	0	ที่ราชพัสดุ	
69	วัดบางน้ำจืด	ท่าฉาง	25/11/545	ประถมศึกษาปีที่ 1	ประถมศึกษาปีที่ 6	เทศบาลตำบล	9.2931676	99.2053353	2	17	2	126	ที่ธรณีสงฆ์	
70	วัดบางปอ	ท่าฉาง	1/5/2501	อนุบาล 2	ประถมศึกษาปีที่ 6	อบต.	9.218777857	99.22536557	1	5	0	0	ที่ธรณีสงฆ์	
71	วัดประดู่ใหญ่	ท่าฉาง	2/6/2461	อนุบาล 2	ประถมศึกษาปีที่ 6	อบต.	9.3257033	99.108924	1	4	1	0	ที่ราชพัสดุ	
72	วัดพระพรหมเขื่อนราษฏร์สุโขทัย	ท่าฉาง	27/11/545	อนุบาล 1	มัธยมศึกษาปีที่ 3	อบต.	9.2407501	99.176704	1	3	2	29	ที่ธรณีสงฆ์	
73	วัดอัมพาราม	ท่าฉาง	20/8/2465	ประถมศึกษาปีที่ 1	ประถมศึกษาปีที่ 6	อบต.	9.2122812	99.141773	1	8	0	0	ที่ธรณีสงฆ์	
74	ศสท. ราชบุรีวิฑิตภัณฑ์	ท่าชนะ	7/6/2529	อนุบาล 1	ประถมศึกษาปีที่ 6	อบต.	9.5466092	99.0888696	1	12	0	0	ที่ดินได้รับบริจาคหรือไฟใช้	
75	ตลาดหนองหวาย	ท่าชนะ	28/11/545	อนุบาล 2	มัธยมศึกษาปีที่ 3	เทศบาลตำบล	9.5686016	99.1749472	1	18	1	20	ที่ธรณีสงฆ์	
76	บ้านกลาง	ท่าชนะ	9/6/2519	อนุบาล 1	มัธยมศึกษาปีที่ 3	อบต.	9.6057994	99.0597251	1	15	0	0	ที่ราชพัสดุ	
77	บ้านเกาะมุกด์	ท่าชนะ	13/05/605	อนุบาล 2	มัธยมศึกษาปีที่ 3	อบต.	9.5082208	99.1587514	1	5	3	57	ที่ราชพัสดุ	
78	บ้านชัยพุทธนิม	ท่าชนะ	3/9/2540	อนุบาล 2	ประถมศึกษาปีที่ 6	อบต.	9.633681	98.9813708	1	10	1	69	ที่ดินได้รับบริจาคหรือไฟใช้	
79	บ้านคลองพา	ท่าชนะ	26/11/2442	อนุบาล 2	ประถมศึกษาปีที่ 6	อบต.	9.6030126	99.1004431	1	7	0	50	ที่ราชพัสดุ	
80	บ้านคลองรอก	ท่าชนะ	16/5/2529	อนุบาล 2	มัธยมศึกษาปีที่ 3	อบต.	9.52257	98.9265776	1	17	2	0	ที่สาธารณะประโยชน์	



ข้อมูลพื้นฐานโรงเรียนสังกัดสำนักงานเขตพื้นที่การศึกษามัธยมศึกษาสุราษฎร์ธานี เขต 2

ที่	ชื่อโรงเรียน	อำเภอ	วันก่อตั้ง	ชั้นเรียนที่เปิดสอน		เขตปกครอง	ละติจูด	ลองจิจูด	ที่ดิน			การสิทธิ์การถือครอง	
				ชั้นเรียนต่ำสุด	ชั้นเรียนสูงสุด				จำนวนแปลง	เนื้อที่			
										ไร่	งาน		ตรว.
101	วัดสังฆประดิษฐาน	ท่าชนะ	10/6/2453	อนุบาล 2	ประถมศึกษาปีที่ 6	อบต.	9.6334384	99.1568368	1	13	3	87	ที่สาธารณะประโยชน์, ไร่ราชพัสดุ
102	วัดสุเมธการาม	ท่าชนะ	29/7/2481	อนุบาล 2	ประถมศึกษาปีที่ 6	อบต.	9.5854	99.2019726	1	10	2	73	ที่ราชพัสดุ
103	วัดอัมพวาาส	ท่าชนะ	15/6/2483	อนุบาล 2	ประถมศึกษาปีที่ 6	อบต.	9.5490597	99.2000982	1	5	0	73	ที่ธรณีสงฆ์
104	ตาขุน	บ้านตาขุน	26/11/2442	อนุบาล 1	ประถมศึกษาปีที่ 6	เทศบาลตำบล	8.9070247	98.8878546	1	12	76	0	ที่ดินได้รับบริจาคหรือให้ใช้
105	บ้านเขาเทพพิทักษ์	บ้านตาขุน	24/11/545	อนุบาล 2	ประถมศึกษาปีที่ 6	เทศบาลตำบล	8.951265659	98.82284937	1	12	0	0	ที่ดินได้รับบริจาคหรือให้ใช้
106	บ้านช่องม่วง	บ้านตาขุน	1/5/2517	อนุบาล 2	ประถมศึกษาปีที่ 6	อบต.	8.93570187	98.92861207	1	8	2	0	ที่ดินได้รับบริจาคหรือให้ใช้
107	บ้านเขาวงกต	บ้านตาขุน	27/11/2442	อนุบาล 2	ประถมศึกษาปีที่ 6	อบต.	8.93557601	98.896423	1	38	0	80	ที่ราชพัสดุ
108	บ้านตาขุน	บ้านตาขุน	8/8/2482	อนุบาล 1	ประถมศึกษาปีที่ 6	อบต.	8.920549038	98.87880348	3	53	0	69	ที่ดินได้รับบริจาคหรือให้ใช้, ไร่ราชพัสดุ
109	บ้านพังกา	บ้านตาขุน	11/5/2528	อนุบาล 2	ประถมศึกษาปีที่ 6	เทศบาลตำบล	8.9725755	98.8417613	1	40	0	0	ที่ดินได้รับบริจาคหรือให้ใช้
110	บ้านพัฒนา 2	บ้านตาขุน	30/6/2527	อนุบาล 2	ประถมศึกษาปีที่ 6	เทศบาลตำบล	8.9797537	98.8450341	1	21	0	69	ที่ราชพัสดุ
111	บ้านวังชุม	บ้านตาขุน	29/11/2482	อนุบาล 1	ประถมศึกษาปีที่ 6	อบต.	8.9684074	98.9160833	1	6	0	0	ที่ดินได้รับบริจาคหรือให้ใช้
112	วัดสุศรี	บ้านตาขุน	26/11/545	อนุบาล 1	มัธยมศึกษาปีที่ 3	อบต.	8.9445159	98.9025795	1	80	0	0	ที่ราชพัสดุ
113	วัดพนดง	บ้านตาขุน	18/10/2477	อนุบาล 1	ประถมศึกษาปีที่ 6	อบต.			1	26	0	0	ที่ราชพัสดุ
114	ชุมชนบ้านช่องม่วงเสียว	พนม	23/11/545	อนุบาล 1	ประถมศึกษาปีที่ 6	เทศบาลตำบล	8.8639267	98.815996	1	67	0	0	ที่ราชพัสดุ
115	ชุมชนวัดปากตรัง	พนม	6/8/2481	อนุบาล 1	มัธยมศึกษาปีที่ 3	อบต.	8.88236406	98.87290146	2	105	0	0	ที่ราชพัสดุ
116	บ้านเจนาโน	พนม	16/6/2525	อนุบาล 2	มัธยมศึกษาปีที่ 6	อบต.	8.7653078	98.9555119	1	20	0	0	ที่ราชพัสดุ
117	บ้านคลองชะอุ่น	พนม	30/11/545	อนุบาล 2	มัธยมศึกษาปีที่ 3	เทศบาลตำบล	8.8195801	98.8321002	1	20	0	0	ที่ราชพัสดุ
118	บ้านจำปาทอง	พนม	2/5/2517	อนุบาล 1	ประถมศึกษาปีที่ 6	อบต.	8.8608807	98.9067719	1	22	0	0	ที่ราชพัสดุ
119	บ้านต้นยาบ	พนม	1/5/2518	อนุบาล 2	ประถมศึกษาปีที่ 6	อบต.	8.7167545	98.810954	1	24	3	51	ที่ราชพัสดุ
120	บ้านถ้ำวัง	พนม	7/9/2548	อนุบาล 2	มัธยมศึกษาปีที่ 3	อบต.	8.8004038	98.866131	1	65	0	0	ที่ดินได้รับบริจาคหรือให้ใช้



ข้อมูลพื้นฐานโรงเรียนสังกัดสำนักงานเขตพื้นที่การศึกษาประถมศึกษาสุราษฎร์ธานี เขต 2

ที่	ชื่อโรงเรียน	อำเภอ	วันก่อตั้ง	ชั้นเรียนที่เปิดสอน		เขตปกครอง	ละติจูด	ลองจิจูด	จัดคน				
				จำนวน	เมื่อที่				จำนวน	ครู	รวม		
					ไม่							ว่าง	รวม
121	บ้านบางปู	พนม	1/5/2513	อนุบาล 2	ประถมศึกษาปีที่ 6	อบต.	8.8924789	98.534452	1	23	3	10	ที่นับได้รับบริจาคหรือให้ใช้
122	บ้านบางสาม	พนม	26/11/545	อนุบาล 2	มัธยมศึกษาปีที่ 3	อบต.	8.8859452	98.8305081	1	50	0	0	ที่ราชพัสดุ
123	บ้านบางหิน	พนม	7/5/2520	อนุบาล 2	ประถมศึกษาปีที่ 6	เทศบาลตำบล	8.7151871	98.7986404	1	20	1	45	ที่นับได้รับบริจาคหรือให้ใช้
124	บ้านมะขาม	พนม	18/11/2481	อนุบาล 1	ประถมศึกษาปีที่ 6	อบต.	8.7634537	98.7594739	1	3	0	0	ที่นับได้รับบริจาคหรือให้ใช้
125	บ้านป่าตอง	พนม	30/4/2535	อนุบาล 2	ประถมศึกษาปีที่ 6	อบต.	8.7195869	98.873555	1	30	0	0	ป่าสงวน
126	บ้านพังกาญจน์	พนม	17/5/2487	อนุบาล 1	ประถมศึกษาปีที่ 6	เทศบาลตำบล	8.8860393	98.8382209	2	19	0	0	ที่นับได้รับบริจาคหรือให้ใช้
127	บ้านลูกเสือ	พนม	29/11/2500	อนุบาล 2	ประถมศึกษาปีที่ 6	อบต.			1	50	0	0	ที่ราชพัสดุ
128	บ้านสนสุช	พนม	21/7/2519	อนุบาล 1	ประถมศึกษาปีที่ 6	เทศบาลตำบล	8.7725343	98.8270348	1	40	0	0	ที่ราชพัสดุ
129	บ้านห้วยน้ำเคือง	พนม	18/7/2498	อนุบาล 1	ประถมศึกษาปีที่ 6	อบต.	8.9100626	98.59494	1	50	0	0	ที่นับได้รับบริจาคหรือให้ใช้
130	บ้านใหญ่	พนม	27/11/545	อนุบาล 2	ประถมศึกษาปีที่ 6	อบต.	8.8476608	98.75691801	1	50	0	0	ที่ราชพัสดุ
131	บ้านอู่ไผ่	พนม	29/11/545	อนุบาล 2	มัธยมศึกษาปีที่ 3	เทศบาลตำบล	8.6742711	98.7844987	1	105	0	0	ที่นับได้รับบริจาคหรือให้ใช้
132	วัดถ้ำกราม	พนม	28/11/2442	อนุบาล 2	มัธยมศึกษาปีที่ 3	อบต.	8.8832233	98.6679994	1	17	1	15	ที่ราชพัสดุ
133	วัดรัษฎาราม	พนม	24/11/2442	อนุบาล 1	ประถมศึกษาปีที่ 6	อบต.	8.71237696	98.72938871	3	93	0	0	ที่ราชพัสดุ
134	วัดพนม	พนม	22/11/2442	อนุบาล 1	ประถมศึกษาปีที่ 6	เทศบาลตำบล	8.8228098	98.8240006	2	40	0	0	ที่ราชพัสดุ
135	วัดสองพี่น้อง	พนม	27/11/2442	อนุบาล 2	ประถมศึกษาปีที่ 6	อบต.	8.8537553	98.7290216	1	95	0	0	ที่สาธารณประโยชน์
136	บ้านคลองราง	พุนพิน	29/11/545	อนุบาล 2	ประถมศึกษาปีที่ 6	อบต.	9.214579	99.2910016	1	11	2	0	ที่นับได้รับบริจาคหรือให้ใช้
137	บ้านท่าบ่อ	พุนพิน	22/11/545	อนุบาล 2	มัธยมศึกษาปีที่ 3	อบต.	9.0440554	99.1106771	1	30	0	0	ที่สาธารณประโยชน์
138	บ้านทุ่งโพธิ์	พุนพิน	7/10/2482	อนุบาล 2	ประถมศึกษาปีที่ 6	อบต.	9.1113337	99.2037409	1	5	0	0	ที่ราชพัสดุ
139	บ้านโพธิ์งาม	พุนพิน	7/3/2508	ประถมศึกษาปีที่ 1	ประถมศึกษาปีที่ 6	อบต.	8.988589	99.2066933	1	11	1	40	ที่ราชพัสดุ
140	บ้านมาเคือง	พุนพิน	28/11/2442	อนุบาล 2	ประถมศึกษาปีที่ 6	อบต.	9.0061368	99.2423358	1	13	2	64	ที่ราชพัสดุ



ข้อมูลพื้นฐานโรงเรียนสังกัดสำนักงานเขตพื้นที่การศึกษาประถมศึกษาสุราษฎร์ธานี เขต 2

ที่	ชื่อโรงเรียน	อำเภอ	วันก่อตั้ง	ชั้นเรียนที่เปิดสอน		เขตปกครอง	ผลสัมฤทธิ์	นักเรียน			การเสริมสร้างการเฝ้าระวัง	
				ชั้นเรียนต่ำสุด	ชั้นเรียนสูงสุด			เมื่อที่				
								จำนวน	ชาย	รวม		
141	บ้านนาใหญ่	พุนพิน	10/10/2500	อนุบาล 1	มัธยมศึกษาปีที่ 3	อบต.	9.05302	1	8	0	200	ที่สาธารณะประโยชน์
142	บ้านบ่อไร่	พุนพิน	15/5/2512	อนุบาล 2	มัธยมศึกษาปีที่ 3	อบต.	8.9055666	1	12	0	40	ที่ราชพัสดุ
143	บ้านบ่อแห้ง	พุนพิน	23/5/2500	อนุบาล 2	ประถมศึกษาปีที่ 6	อบต.	9.0084961	1	32	1	32	ที่ดินได้รับบริจาคหรือไม่ได้
144	บ้านบางประชาธิบาล	พุนพิน	24/11/2442	อนุบาล 2	ประถมศึกษาปีที่ 6	อบต.	9.0409065	1	10	0	0	ที่ดินได้รับบริจาคหรือไม่ได้
145	บ้านปลายคลอง	พุนพิน	29/11/2497	อนุบาล 2	มัธยมศึกษาปีที่ 3	อบต.	8.8669777	1	48	1	0	ที่ราชพัสดุ
146	บ้านแม่ฆาก	พุนพิน	26/11/2442	อนุบาล 1	ประถมศึกษาปีที่ 6	อบต.	8.9124869	2	35	3	49.6	ที่ราชพัสดุ
147	บ้านยางงาม	พุนพิน	1/5/2515	อนุบาล 2	มัธยมศึกษาปีที่ 3	อบต.	9.1061322	1	12	2	87	ที่ราชพัสดุ
148	บ้านราษฎร์ประดิษฐ์	พุนพิน	1/5/2529	อนุบาล 1	ประถมศึกษาปีที่ 6	อบต.	8.8364915	1	20	0	0	ป่าสงวน
149	บ้านราษฎร์ประสานจิต	พุนพิน	17/6/2527	อนุบาล 1	มัธยมศึกษาปีที่ 3	อบต.	9.1459026	1	24	2	0	ป่าสงวน
150	บ้านศรีสมบูรณ์	พุนพิน	16/5/2520	อนุบาล 2	ประถมศึกษาปีที่ 6	อบต.	8.9957947	1	15	3	47	ที่ดินได้รับบริจาคหรือไม่ได้
151	บ้านสหกรณ์	พุนพิน	16/5/2520	อนุบาล 1	ประถมศึกษาปีที่ 6	อบต.	8.921601	1	100	0	0	ที่ราชพัสดุ
152	บ้านหนองออก	พุนพิน	1/1/2504	ประถมศึกษาปีที่ 1	ประถมศึกษาปีที่ 6	อบต.	9.0220797	1	7	1	87	ที่ราชพัสดุ
153	บ้านหัวทรายขาว	พุนพิน	16/11/2529	อนุบาล 1	มัธยมศึกษาปีที่ 3	อบต.	8.8167507	1	34	0	0	ที่ราชพัสดุ
154	บ้านอ่างทอง	พุนพิน	20/7/2484	อนุบาล 1	ประถมศึกษาปีที่ 6	อบต.	9.1059894	1	6	2	0	ที่ราชพัสดุ
155	วัดเกษมบำรุง	พุนพิน	1/1/2475	อนุบาล 2	ประถมศึกษาปีที่ 6	อบต.	9.0938285	2	3	2	0	ที่ดินมีสงฆ์,ได้รับบริจาค
156	วัดเขาศรีวิชัย	พุนพิน	23/6/2473	อนุบาล 2	มัธยมศึกษาปีที่ 6	อบต.	9.1560961	1	5	3	0	ที่ราชพัสดุ
157	วัดจันทร์ประดิษฐาราม	พุนพิน	28/11/2442	ประถมศึกษาปีที่ 1	ประถมศึกษาปีที่ 6	อบต.	9.0610636	1	6	0	0	ที่สาธารณะ
158	วัดธรรมาราม	พุนพิน	21/11/2442	อนุบาล 1	ประถมศึกษาปีที่ 6	เทศบาลเมือง	9.1113675	1	43	0	0	ที่ราชพัสดุ
159	วัดศรีวาราม	พุนพิน	15/5/2519	อนุบาล 1	ประถมศึกษาปีที่ 6	อบต.	9.1737206	1	4	2	80	ที่ดินได้รับบริจาคหรือไม่ได้
160	วัดท่าต๋อง	พุนพิน	1/10/2481	อนุบาล 2	ประถมศึกษาปีที่ 6	อบต.	9.1018075	1	5	0	0	ที่ราชพัสดุ



ข้อมูลพื้นฐานโรงเรียนสังกัดสำนักงานเขตพื้นที่การศึกษาสุราษฎร์ธานี เขต 2

ที่	ชื่อโรงเรียน	อำเภอ	วันก่อตั้ง	ชั้นเรียนที่เปิดสอน		เขตปกครอง	เลขที่จุด	Longitude	ที่ตั้ง			กรรมสิทธิ์การถือครอง		
				จำนวน	เนื้อที่				จำนวนแปลง	ไร่	งาน		ศว.	
					ชั้นเรียนต่ำสุด									ชั้นเรียนสูงสุด
161	วัดทุ่งเขียด	พุนพิน	30/11/2482	อนุบาล 1	ประถมศึกษาปีที่ 6	อบต.	9.0066251	99.1721927	1	14	0	0	ที่ราชพัสดุ	
162	วัดนาคควาส	พุนพิน	26/11/545	อนุบาล 1	ประถมศึกษาปีที่ 6	อบต.	9.0774013	99.1656265	1	15	0	0	ที่ราชพัสดุ	
163	วัดม่วงอบ	พุนพิน	28/7/2451	อนุบาล 1	ประถมศึกษาปีที่ 6	อบต.	9.0730067	99.121598	2	9	0	26	ที่ราชพัสดุ	
164	วัดบางปลา	พุนพิน	5/9/2504	อนุบาล 2	ประถมศึกษาปีที่ 6	อบต.	9.1887807	99.2530001	1	3	1	78	ที่ธรณีสงฆ์	
165	วัดบางเขนเคือ	พุนพิน	25/11/545	อนุบาล 2	ประถมศึกษาปีที่ 6	อบต.	9.0663854	99.1182216	1	5	0	0	ที่ธรณีสงฆ์	
166	วัดประจางศาaram	พุนพิน	4/7/2483	อนุบาล 2	มัธยมศึกษาปีที่ 3	อบต.	8.9562294	99.1622494	1	31	0	60	ที่ราชพัสดุ	
167	วัดรังษาราณ	พุนพิน	1/1/2474	อนุบาล 1	ประถมศึกษาปีที่ 6	อบต.	9.0775383	99.0568111	1	7	2	14	ที่ธรณีสงฆ์	
168	วัดราชภูรับ่าง	พุนพิน	21/11/545	อนุบาล 1	ประถมศึกษาปีที่ 6	อบต.	8.87578981	99.1696992	1	25	0	0	ที่ราชพัสดุ	
169	วัดสระพัง	พุนพิน	28/6/2476	อนุบาล 2	ประถมศึกษาปีที่ 6	อบต.	9.1131812	99.183612	1	7	3	50	ที่ธรณีสงฆ์	
170	วัดสันติศิริมย์	พุนพิน	26/11/545	อนุบาล 1	มัธยมศึกษาปีที่ 3	อบต.	9.0600587	99.2508936	1	8	3	0	ที่ราชพัสดุ	
171	วัดธาตุสังฆาราม	พุนพิน	5/6/2500	อนุบาล 2	ประถมศึกษาปีที่ 6	อบต.	9.1928369	99.2197084	1	6	3	57	ที่ราชพัสดุ	
172	วัดหนองไทร	พุนพิน	20/11/545	อนุบาล 1	ประถมศึกษาปีที่ 6	อบต.	9.0883666	99.1701518	1	4	0	0	ที่ราชพัสดุ	
173	วัดห้วยกรวด	พุนพิน	12/10/2482	อนุบาล 2	มัธยมศึกษาปีที่ 3	อบต.	9.15007599	99.1165624	1	18	0	0	ที่ราชพัสดุ	
174	วัดบ้านคอ	พุนพิน	30/11/2442	อนุบาล 2	ประถมศึกษาปีที่ 6	อบต.	9.1443706	99.1715697	1	6	0	0	ที่ธรณีสงฆ์	
175	วัดหนองไม้	พุนพิน	23/04/554	อนุบาล 1	ประถมศึกษาปีที่ 6	อบต.	9.1686854	99.1622844	1	4	2	1	ที่ราชพัสดุ	
176	บ้านเขี้ยวเพียง	วิภาวดี	16/6/2483	อนุบาล 1	ประถมศึกษาปีที่ 6	อบต.			121	6	0	0	ที่ราชพัสดุ	
177	บ้านเขี้ยวประจง	วิภาวดี	21/6/2517	อนุบาล 1	ประถมศึกษาปีที่ 6	อบต.	9.1613226	98.9564723	1	28	0	0	ที่ราชพัสดุ	
178	บ้านท่ามอญวิภา	วิภาวดี	2/8/2511	อนุบาล 1	มัธยมศึกษาปีที่ 3	เทศบาลตำบล	9.2419408	98.9174282	1	27	1	0	ที่ราชพัสดุ	
179	บ้านโพธิ์พนา	วิภาวดี	19/1/2538	อนุบาล 1	ประถมศึกษาปีที่ 6	อบต.	9.1790622	99.0124199	1	45	0	0	ที่สาธารณสมบัติ	
180	บ้านวังด้วงวัน	วิภาวดี	30/11/2527	อนุบาล 1	ประถมศึกษาปีที่ 6	อบต.	9.1610081	98.9100892	1	17	0	60	ที่ดินได้รับบริจาคหรือให้ใช้	



ข้อมูลพื้นฐานโรงเรียนสังกัดสำนักงานเขตพื้นที่การศึกษามัธยมศึกษาสุพรรณบุรี เขต 2

ที่	ชื่อโรงเรียน	ตำบล	วันก่อตั้ง	ชั้นเรียนที่เปิดสอน		เขตปกครอง	ละแวก	ละแวก	ที่ตั้ง			กรรมสิทธิ์การถือครอง	
				ชั้นเรียนต่ำสุด	ชั้นเรียนสูงสุด				ไร่	งาน	ตาราง		
181	วัดโพธิ์น้อย	วิภาวดี	1/7/2467	อนุบาล 1	ประถมศึกษาปีที่ 6	อบต.	9,148,656.2	98,963,748.6	2	7	2	2	ที่ราชพัสดุ
182	วัดอรัญญาราม	วิภาวดี	27/11/2442	อนุบาล 1	ประถมศึกษาปีที่ 6	อบต.	9,189,689.7	98,956,019.8	1	12	3	66	ที่ดินได้รับบริจาคหรือให้ใช้
183	สหกรณ์นิคม	วิภาวดี	23/3/2526	อนุบาล 2	ประถมศึกษาปีที่ 6	อบต.	9,235,047	98,977,565.4	1	51	3	50	ที่ราชพัสดุ



ข้อมูลจำนวนนักเรียนมัธยมศึกษา ปีการศึกษา 2561

ที่	โรงเรียน	อำเภอ	ระดับก่อนประถมศึกษา																				
			อ.1						อ.2						อ.3						รวม		
			ชาย	หญิง	รวม	หัด	ชาย	หญิง	รวม	หัด	ชาย	หญิง	รวม	หัด	ชาย	หญิง	รวม	หัด	รวม	หัด			
1	ศิริรัฐนิคม	ศิริรัฐนิคม				7	9	16	1	11	10	21	1	18	19	37	2						
2	บ้านเขี้ยวทอง	ศิริรัฐนิคม				3	2	5	1	4	4	8	1	7	6	13	2						
3	บ้านดอนสุวรรณ	ศิริรัฐนิคม				5	9	14	1	14	6	20	1	19	15	34	2						
4	บ้านคันทะหริ่มขนาดที่ 91	ศิริรัฐนิคม	4	6	10	1	4	10	14	1	3	10	13	1	11	26	37	3					
5	บ้านตะเคียนทอง	ศิริรัฐนิคม	4	3	7	1	3	1	4	1	2	2	1	9	4	13	3						
6	บ้านโตนงาช้าง	ศิริรัฐนิคม				6	2	8	1	11	6	17	1	17	8	25	2						
7	บ้านทรายแก้ว	ศิริรัฐนิคม				2	2	4	1	7	7	14	1	9	9	18	2						
8	บ้านท่าขนอน	ศิริรัฐนิคม	17	4	21	1	16	8	26	1	29	33	62	3	64	45	109	5					
9	บ้านท่าไทร	ศิริรัฐนิคม				8	4	12	1	5	5	10	1	13	9	22	2						
10	บ้านพันมีชัย	ศิริรัฐนิคม				22	19	41	2	21	21	42	2	43	40	83	4						
11	บ้านนาราด	ศิริรัฐนิคม				15	10	25	1	13	12	25	1	28	22	50	2						
12	บ้านบ่อแก้ว	ศิริรัฐนิคม				7	10	17	1	10	9	19	1	17	19	36	2						
13	บ้านบางขุน	ศิริรัฐนิคม				9	10	19	1	9	11	20	1	18	21	39	2						
14	บ้านบางพระ	ศิริรัฐนิคม				7	6	13	1	8	13	21	1	15	19	34	2						
15	บ้านปากโตน	ศิริรัฐนิคม	1	1	2	1	3	1	4	1	4	3	7	1	8	5	13	3					
16	บ้านปากท่าเรือ	ศิริรัฐนิคม				1		1	1	5	9	14	1	6	9	16	2						
17	บ้านปากหาร	ศิริรัฐนิคม				1	4	5	1	1	1	2	1	2	5	7	2						
18	บ้านมะเดาะ	ศิริรัฐนิคม	13	9	22	1	7	10	17	1	12	8	20	1	32	27	59	3					
19	บ้านยาง	ศิริรัฐนิคม				1	1	2	1	4		4	1	5	1	6	2						
20	บ้านย่านยาว	ศิริรัฐนิคม				1	3	4	1	2	9	11	1	3	12	16	2						
21	บ้านวังปลา	ศิริรัฐนิคม				2	1	3	1	5	1	6	1	7	2	9	2						



ข้อมูลจำนวนนักเรียน ปีการศึกษา 2561

ที่	โรงเรียน	อำเภอ	ระดับก่อนประถมศึกษา																	
			อ.1			อ.2			อ.3			รวม								
			ชาย	หญิง	รวม	ชาย	หญิง	รวม	ชาย	หญิง	รวม	ชาย	หญิง	รวม						
			ห้อย	รวม	ห้อย	รวม	ห้อย	รวม	ห้อย	รวม	ห้อย	รวม	ห้อย	รวม						
22	บ้านหินดาน	ศรีบุญเรือง				9	6	17	1	14	11	25	1	23	19	42	2			
23	นพราชบ้านแสงอรุณ	ศรีบุญเรือง				9	11	20	1	13	11	24	1	22	22	44	2			
24	วัดโคกवास	ศรีบุญเรือง	6	1	7	1	1	1	1	3	3	6	1	9	5	14	3			
25	วัดป่าสิงห์	ศรีบุญเรือง				10	20	30	1	10	5	15	1	20	25	45	2			
26	วัดน้ำผัก	ศรีบุญเรือง				10	10	20	1	7	11	18	1	17	21	38	2			
27	วัดนิลาราม	ศรีบุญเรือง				3	1	4	1	6	7	13	1	9	9	17	2			
28	วัดอินทราวาส	ศรีบุญเรือง				6	16	22	1	17	14	31	1	23	30	53	2			
29	บ้านคลองไม้แดง	โพนสวรรค์	25	22	47	2	14	22	36	2	15	32	47	2	54	76	130	6		
30	บ้านระกอบ	โพนสวรรค์	3	2	5	1	6	6	12	1	10	4	14	1	19	12	31	3		
31	บ้านทุ่งนางมา	โพนสวรรค์				5	3	8	1	6	7	13	1	11	10	21	2			
32	บ้านโพรงงาม	โพนสวรรค์				5	5	10	1	4	11	15	1	9	16	25	2			
33	บ้านนา	โพนสวรรค์	2	3	5	1	4	3	7	1	1	2	1	7	7	14	3			
34	บ้านนาแค	โพนสวรรค์	1	3	4	1	4	5	9	1	2	3	5	1	7	11	18	3		
35	บ้านพุดยาศี	โพนสวรรค์				23	17	40	2	25	19	44	2	45	35	84	4			
36	บ้านคุ้มชุมแสง	โพนสวรรค์				12	12	24	1	6	5	11	1	18	17	35	2			
37	บ้านสงครามราษฎร์บำรุง	โพนสวรรค์				11	14	25	1	11	12	23	1	22	26	48	2			
38	บ้านหนองมน	โพนสวรรค์				3	3	3	1	6	6	12	1	9	6	15	2			
39	บ้านหัวตาหึง	โพนสวรรค์	5	4	9	1	13	8	21	1	14	8	22	1	32	20	52	3		
40	บ้านหัวขี้	โพนสวรรค์				4	8	13	1	4	4	8	1	6	13	21	2			
41	บ้านหัวขุมน	โพนสวรรค์				6	4	10	1	6	6	12	1	12	10	22	2			
42	บ้านเหนือขี้	โพนสวรรค์	1	2	3	1	4	1	5	1	4	4	1	5	7	12	3			



ข้อมูลจำนวนนักเรียน ปีการศึกษา 2561

ที่	โรงเรียน	อำเภอ	ระดับก่อนประถมศึกษา																		
			อ.1			อ.2			อ.3			รวม									
			ชาย	หญิง	รวม	ชาย	หญิง	รวม	ชาย	หญิง	รวม	ชาย	หญิง	รวม							
43	วัดเทพมณเฑียร	โพธาราม																			
44	วัดจาย(สุทธบุรุษราษฎร์)	โพธาราม																			
45	วัดชยาวรมย์	โพธาราม	11	8	19	1	9	9	18	1	20	25	45	2	40	42	62	4			
46	วัดเสนเจ้า	โพธาราม	8	3	11	1	7	6	13	1	1	8	9	1	16	17	33	3			
47	วัดโคกรัตนาร	โพธาราม					2		2	1	1	7	8	1	3	7	10	2			
48	วัดบ้านไร่โพ (เขตบ้านข่อยวัดสี่)	โพธาราม									1	7	8	1	1	7	8	1			
49	วัดพระบรมธาตุโพธาราม	โพธาราม					19	9	28	1	17	10	27	1	36	19	55	2			
50	วัดชุมเรียง	โพธาราม										13	20	33	2	13	20	33	2		
51	วัดโพธาราม(วัดสี่แยกจวน)	โพธาราม					7	7	14	1	9	10	19	1	16	17	33	2			
52	วัดโคกกระทิง(วัดบ้านข่อยวัดสี่)	โพธาราม																			
53	วัดวิจิตราราม	โพธาราม																			
54	วัดวิจิตราราม	โพธาราม					15	5	20	1	11	8	19	1	26	13	39	2			
55	วัดสุทธาวาส	โพธาราม					10	10	20	1	9	12	21	1	19	22	41	2			
56	สามมิ่งบุรี	โพธาราม					2	2	4	1	6	4	10	1	8	6	14	2			
57	ชุมชนวัดจันทาราม	ท่าช้าง																			
58	บ้านคณาธาร	ท่าช้าง	9	2	11	1	4	7	11	1	8	9	17	1	21	18	39	3			
59	บ้านคลองบัว	ท่าช้าง																			
60	บ้านสวนรา	ท่าช้าง					4	7	11	1	6	8	14	1	10	15	25	2			
61	บ้านสวนสุพรรณ	ท่าช้าง	5	2	7	1	3	3	6	1	4	5	9	1	12	10	22	3			
62	บ้านสี่หมื่นพะยะ	ท่าช้าง																			
63	บ้านท่ามะ	ท่าช้าง					5	7	12	1	6	2	7	1	10	9	19	2			



ข้อมูลจำนวนนักเรียน ปีการศึกษา 2561

ที่	โรงเรียน	อำเภอ	ระดับก่อนประถมศึกษา																				
			อ.1						อ.2						อ.3						รวม		
			ชาย	หญิง	รวม	ห้อง	ชาย	หญิง	รวม	ห้อง	ชาย	หญิง	รวม	ห้อง	ชาย	หญิง	รวม	ห้อง	ชาย	หญิง	รวม		
85	บ้านดอนมะกอก	ท่าชนะ					4	3	7	1	10	6	16	1	14	9	23	2					
86	บ้านดื่นกิ่ง	ท่าชนะ					1	3	4	1	5	5	10	1	6	8	14	2					
87	บ้านท่าไทร	ท่าชนะ	5	7	12	1	6	14	20	1	8	13	21	1	19	34	53	3					
88	บ้านท่าใหม่	ท่าชนะ	6	12	18	1	11	21	32	1	18	16	34	1	35	49	84	3					
89	บ้านทุ่งเหล็ก	ท่าชนะ					6	7	13	1	5	8	13	1	11	15	26	2					
90	บ้านทุ่งเสียน	ท่าชนะ					8	9	17	1	12	13	25	1	20	22	42	2					
91	บ้านปากน้ำท่ากระเจย	ท่าชนะ	4	4	8	1	3	5	8	1	8	2	10	1	15	11	26	3					
92	บ้านมะม่วงงาม	ท่าชนะ	3	2	5	1	3	8	11	1	7	2	9	1	13	12	25	3					
93	บ้านศรีพนม	ท่าชนะ	5	4	9	1	2	3	5	1	4	2	6	1	11	9	20	3					
94	บ้านหนองปรือ	ท่าชนะ					8	7	15	1	10	9	19	1	18	16	34	2					
95	บ้านหนองหวีธง	ท่าชนะ	5	3	8	1	2	5	7	1	6	2	10	1	15	10	25	3					
96	บ้านอุ้งตะเภา	ท่าชนะ	7	4	11	1	3	5	8	1	15	4	19	1	25	13	38	3					
97	วัดเกษสินธุ์	ท่าชนะ	10	3	13	1	5	6	11	1	9	11	20	1	24	20	44	3					
98	วัดหนองบัวจุง	ท่าชนะ					2	5	7	1	5	8	13	1	7	13	20	2					
99	วัดสัมธารามาส	ท่าชนะ					1	1	2	1	1	2	3	1	2	3	5	2					
100	วัดศรีสุวรรณ	ท่าชนะ	18	14	32	1	34	22	56	2	24	32	56	2	76	68	144	5					
101	วัดสังฆประสิทธิ์	ท่าชนะ					7	8	15	1	9	10	19	1	16	18	34	2					
102	วัดสุโขทัยาราม	ท่าชนะ					2	3	5	1	3	2	5	1	5	5	10	2					
103	วัดอัมพवास	ท่าชนะ					3	9	12	1	4	5	9	1	7	14	21	2					
104	ศาลขุน	บ้านเลขุ	3	6	9	1	7	9	16	1	29	28	57	2	39	43	82	4					
105	บ้านเขาเทพพิทักษ์	บ้านเลขุ					16	13	29	1	10	11	21	1	26	24	50	2					



ข้อมูลจำนวนนักเรียน ปีการศึกษา 2561

ที่	โรงเรียน	อำเภอ	ระดับก่อนประถมศึกษา														
			อ.1			อ.2			อ.3			รวม					
			ชาย	หญิง	รวม	ชาย	หญิง	รวม	ชาย	หญิง	รวม	ชาย	หญิง	รวม			
106	บ้านช่องไม้งาม	บ้านตาขุน			14	15	29	1	13	9	22	1	27	24	51	2	
107	บ้านเขี้ยวหวาน	บ้านตาขุน			5	3	8	1	4	3	7	1	9	6	15	2	
108	บ้านตาขุน	บ้านตาขุน	3	2	5	11	9	20	1	13	8	21	1	27	19	46	3
109	บ้านพัฒนา	บ้านตาขุน			16	12	28	1	17	13	30	1	33	25	58	2	
110	บ้านพัฒนา 2	บ้านตาขุน			12	9	21	1	17	9	26	1	29	18	47	2	
111	บ้านวังชุม	บ้านตาขุน	5	5	10	2	1	3	1	4	5	9	1	11	11	22	3
112	วัดพรุศรี	บ้านตาขุน		2	2	3	1	4	1	6	7	13	1	9	10	19	3
113	วัดพะแสง	บ้านตาขุน	5	5	10	11	4	15	1	7	4	11	1	23	13	36	3
114	ชุมชนบ้านช่องไม้เหลียว	พนม	21	21	42	24	25	52	2	32	40	72	3	77	69	166	6
115	ชุมชนวัดปากคั้ง	พนม	8	7	15	6	8	14	1	12	12	24	1	26	27	53	3
116	บ้านเขาโน	พนม	21	22	43	26	21	47	2	16	26	42	2	63	69	132	6
117	บ้านคลองชะอุ่น	พนม	2	2	4	4	2	6	1	2	4	6	1	8	8	16	3
118	บ้านจำปาทอง	พนม	2	5	7	8	5	13	1	6	6	12	1	16	16	32	3
119	บ้านต้นขวน	พนม				26	28	54	2	24	17	41	2	50	45	95	4
120	บ้านลำโพง	พนม				10	6	16	1	10	4	14	1	20	10	30	2
121	บ้านบางปรู	พนม				6	7	15	1	13	11	24	1	21	18	39	2
122	บ้านบางสาม	พนม				12	7	19	1	10	9	19	1	22	16	38	2
123	บ้านบางจัน	พนม				5	4	9	1	15	11	26	1	20	15	35	2
124	บ้านเบญจา	พนม	3	6	9	5	3	8	1	4	6	10	1	12	15	27	3
125	บ้านป่าพง	พนม				6	5	14	1	4	9	13	1	10	17	27	2
128	บ้านพังกาญจน์	พนม	11	7	18	22	19	41	1	26	17	43	1	59	43	102	3



ข้อมูลจำนวนนักเรียน ปีการศึกษา 2561

ที่	โรงเรียน	อำเภอ	ระดับก่อนประถมศึกษา																	
			อ.1			อ.2			อ.3			รวม								
			ชาย	หญิง	รวม	ชาย	หญิง	รวม	ชาย	หญิง	รวม	ชาย	หญิง	รวม	ชาย	หญิง	รวม			
127	บ้านสุกเคียน	พนม				2	2	4	1	4	1	5	1	6	3	9	2			
128	บ้านแสนสุข	พนม	2	3	5	1	2	4	6	1	9	3	12	1	13	10	23	3		
129	บ้านห้วยป่าดง	พนม	8	8	16	1	11	14	25	1	15	18	33	1	34	40	74	3		
130	บ้านใหญ่	พนม					13	14	27	1	11	14	25	1	24	28	52	2		
131	บ้านอรุโณทัย	พนม					15	10	25	1	15	6	21	1	30	16	46	2		
132	วัดถ้ำวรรณ	พนม					16	17	33	1	23	17	40	1	39	34	73	2		
133	วัดชัยยูวาม	พนม	3	4	7	1	11	10	21	1	12	6	18	1	26	20	46	3		
134	วัดพนม	พนม	11	10	21	1	16	16	32	1	12	8	20	1	39	34	73	3		
135	วัดสองพี่น้อง	พนม					22	6	28	1	10	12	22	1	32	18	50	2		
136	บ้านคลองขวาง	พุนพิน					4	6	10	1	5	4	9	1	9	10	19	2		
137	บ้านท่าม่วง	พุนพิน	2	3	5	1	2		2	1	4	4	8	1	6	7	15	3		
138	บ้านทุ่งโพธิ์	พุนพิน					1	1	2	1	6	1	7	1	7	2	9	2		
139	บ้านโพธิ์งาม	พุนพิน																		
140	บ้านนาดี	พุนพิน					7	5	12	1	10	5	15	1	17	10	27	2		
141	บ้านนาใหญ่	พุนพิน	5	1	6	1	22	14	36	1	8	14	22	1	35	29	64	3		
142	บ้านบนไร่	พุนพิน	10	12	22	1	11	5	18	1	10	12	22	1	31	32	63	3		
143	บ้านเอกราช	พุนพิน					13	10	23	1	16	14	30	1	29	24	53	2		
144	บ้านบางประจักษ์	พุนพิน					8	16	22	1	8	7	15	1	14	23	37	2		
145	บ้านสายคลอง	พุนพิน					2	1	3	1	7	3	10	1	8	4	13	2		
146	บ้านแม่แจก	พุนพิน	5	3	8	1	8	11	19	1	7	6	13	1	20	20	40	3		
147	บ้านธาตุนวม	พุนพิน					18	6	25	1	8	9	17	1	27	15	42	2		



ข้อมูลจำนวนนักเรียน ปีการศึกษา 2561

ที่	โรงเรียน	อำเภอ	ระดับก่อนประถมศึกษา																				
			๑.1						๑.2						๑.3						รวม		
			ชาย	หญิง	รวม	ห้อง	อัตรา	ชาย	หญิง	รวม	ห้อง	อัตรา	ชาย	หญิง	รวม	ห้อง	อัตรา	ชาย	หญิง	รวม	ห้อง	อัตรา	
148	บ้านราษฎร์ประดิษฐ์	ห้วยหิน	4	2	6	1		3	3	1	4	5	9	1	8	10	18	3					
149	บ้านราษฎร์ประสานจิต	ห้วยหิน	0	3	11	1	4	8	12	1	6	8	14	1	18	19	37	3					
150	บ้านศรีบุญมี	ห้วยหิน					8	8	16	1	9	11	20	1	17	19	36	2					
151	บ้านสหกรณ์	ห้วยหิน	4	6	12	1	5	4	9	1	9	3	12	1	16	15	33	3					
152	บ้านหนองจอก	ห้วยหิน																					
153	บ้านห้วยทรายขาว	ห้วยหิน	9	10	19	1	8	10	18	1	11	9	20	1	28	29	57	3					
154	บ้านอ่างทอง	ห้วยหิน	5	2	7	1	2	2	4	1	1	3	4	1	8	7	15	3					
155	วัดเกษมบำรุง	ห้วยหิน					2	3	5	1	12	9	21	1	14	12	26	2					
156	วัดเขาคีรีชัย	ห้วยหิน					11	12	23	1	13	11	24	1	24	23	47	2					
157	วัดขันหมากประดิษฐาราม	ห้วยหิน																					
158	วัดตรนาราม	ห้วยหิน	21	14	35	1	21	22	43	1	21	20	41	2	63	56	119	4					
159	วัดศรีอาราม	ห้วยหิน	6	6	12	1	4	5	9	1	4	4	8	1	14	15	29	3					
160	วัดท่าตลิ่งชัน	ห้วยหิน					6	10	16	1	5	6	11	1	11	16	27	2					
161	วัดทุ่งเยี่ยม	ห้วยหิน	5	13	18	1	10	12	22	1	9	13	22	1	24	36	62	3					
162	วัดนาคาวาส	ห้วยหิน	2	2	4	1	1	5	6	1	2	3	5	1	5	10	15	3					
163	วัดน้ำรอบ	ห้วยหิน	1	2	3	1	2	2	4	1	4	4	8	1	7	8	15	3					
164	วัดบางปลา	ห้วยหิน					18	23	41	1	15	14	29	1	33	37	70	2					
165	วัดบางมะตือ	ห้วยหิน						1	1	1						1	1	1					
166	วัดประจักษ์ศิลปาคม	ห้วยหิน					11	14	25	1	12	19	31	1	23	33	56	2					
167	วัดรัชฎาภิบาล	ห้วยหิน	10	5	15	1	4	11	15	1	16	9	25	1	30	25	55	3					
168	วัดราษฎร์บำรุง	ห้วยหิน	4	4	8	1	1	3	4	1	5	3	8	1	10	10	20	3					



ข้อมูลจำนวนนักเรียน ปีการศึกษา 2561

ที่	โรงเรียน	อำเภอ	ระดับก่อนประถมศึกษา															
			อ.1			อ.2			อ.3			รวม						
			ชาย	หญิง	รวม	ชาย	หญิง	รวม	ชาย	หญิง	รวม	ชาย	หญิง	รวม				
๑๖๑	วัดสระพัง	ขุนพันธ์																
๑๖๒	วัดสันติธรรม	ขุนพันธ์	17	20	37	1	14	15	29	1	10	10	20	1	41	45	86	
๑๖๓	วัดสามัคคีธรรมราม	ขุนพันธ์				11	7	18	1	8	9	17	1	19	16	35	2	
๑๖๔	วัดหนองไทร	ขุนพันธ์	1	2	3	1	6	2	8	1	5	5	10	1	12	9	21	3
๑๖๕	วัดช่วยภวดี	ขุนพันธ์				10	4	14	1	8	6	14	1	18	10	28	2	
๑๖๖	วัดพันตึก	ขุนพันธ์				5	4	9	1	8	8	16	1	13	12	25	2	
๑๖๗	วัดหนองไม้	ขุนพันธ์	6	4	10	1	4	2	6	1	9	8	17	1	19	14	33	3
๑๖๘	บ้านเขวาสีอุบล	วิภาวดี	3	4	7	1	6	4	10	1	5	5	10	1	14	13	27	3
๑๖๙	บ้านเขวาสีอุบล	วิภาวดี	5	3	8	1	3	5	8	1	6	6	12	1	14	14	28	3
๑๗๐	บ้านท่ามะพร้าว	วิภาวดี	17	14	31	1	26	9	35	1	26	13	39	2	68	36	105	4
๑๗๑	บ้านโพธิ์พญา	วิภาวดี	2	9	11	1	8	10	19	1	7	6	13	1	18	25	43	3
๑๗๒	บ้านวังคันวน	วิภาวดี	9	4	13	1	7	4	11	1	9	8	17	1	25	16	41	3
๑๗๓	วัดโพธิ์น้อย	วิภาวดี	20	17	37	2	11	22	33	1	15	10	25	1	46	49	95	4
๑๗๔	วัดราษฎร์บูรณะ	วิภาวดี	6	4	10	1	7	4	11	1		2	2	1	13	10	23	3
๑๗๕	สหกรณ์โกลน	วิภาวดี	17	16	33	1	17	20	37	2	17	15	32	2	51	51	102	5
รวมทั้งสิ้น			541	474	1015	79	1320	1289	2609	176	1554	1465	3029	185	3425	3228	6653	440

ที่	โรงเรียน	อำเภอ	ระดับประถมศึกษา																											
			ป.1			ป.2			ป.3			ป.4			ป.5			ป.6			รวม									
			ชาย	หญิง	รวม	ชาย	หญิง	รวม	ชาย	หญิง	รวม	ชาย	หญิง	รวม	ชาย	หญิง	รวม	ชาย	หญิง	รวม	ชาย	หญิง	รวม							
1	ศรีรัฐนิคม	ศรีรัฐนิคม	10	11	21	1	16	9	25	1	6	16	24	1	18	14	32	1	13	24	1	8	12	20	1	71	75	146	6	
2	บ้านเขี้ยวทอง	ศรีรัฐนิคม	3	3	6	1	2	2	4	1	4	9	13	1	1	4	6	1	3	2	5	1	3	3	6	1	16	23	39	6
3	บ้านดอนสุวรรณ	ศรีรัฐนิคม	16	11	27	1	8	10	18	1	6	9	15	1	7	10	17	1	10	14	24	1	10	9	19	1	97	63	120	6
4	บ้านต้นโพธิ์กลาง	ศรีรัฐนิคม 91	7	7	14	1	4	11	15	1	4	9	13	1	5	9	14	1	9	9	18	1	7	10	17	1	36	55	91	6
5	บ้านตะเคียนทอง	ศรีรัฐนิคม	3	1	4	1	5	6	11	1	2	5	7	1	5		5	1	3	3	6	1	4	3	7	1	22	16	40	6
6	บ้านโนนยาง	ศรีรัฐนิคม	13	3	16	1	8	9	17	1	5	8	13	1	9	6	15	1	9	7	16	1	10	6	16	1	54	39	93	6
7	บ้านทรายแก้ว	ศรีรัฐนิคม	7	9	16	1	7	2	9	1	3	4	7	1	2	5	7	1	2	7	9	1	9	6	15	1	30	33	63	6
8	บ้านท่าขนอน	ศรีรัฐนิคม	33	32	65	2	34	34	68	2	27	33	60	2	39	43	82	2	32	31	63	2	30	26	56	2	196	196	394	6
9	บ้านท่าไคร	ศรีรัฐนิคม	5	7	12	1	10	4	14	1	4	7	11	1	3	5	8	1	10	6	16	1	7	2	9	1	39	31	70	6
10	บ้านท่าเนียบ	ศรีรัฐนิคม	23	16	39	2	24	17	41	2	34	28	62	2	19	24	43	2	25	40	65	2	33	24	57	2	158	149	307	12
11	บ้านน้ำราด	ศรีรัฐนิคม	12	6	18	1	10	6	16	1	7	9	16	1	15	10	25	1	9	11	20	1	7	8	15	1	60	50	110	6
12	บ้านบ่อน้ำสุต	ศรีรัฐนิคม	2	11	13	1	2	8	10	1	6	10	16	1	3	6	9	1	12	5	17	1	8	3	11	1	33	43	76	6
13	บ้านบางซุง	ศรีรัฐนิคม	10	11	21	1	8	4	12	1	9	5	14	1	8	8	16	1	6	4	10	1	11	7	18	1	52	39	91	6
14	บ้านบางพระ	ศรีรัฐนิคม	12	11	23	1	10	6	16	1	9	10	19	1	9	4	13	1	13	5	18	1	8	5	13	1	61	43	104	6
15	บ้านปากโพน	ศรีรัฐนิคม	2	4	6	1	4	4	8	1	6	3	9	1	6		6	1	1	3	4	1	4	1	5	1	23	15	38	6
16	บ้านปากท่าเวียง	ศรีรัฐนิคม	4	4	8	1	2	10	12	1	11	2	13	1	5	4	9	1	6	9	15	1	3	7	10	1	31	36	67	6
17	บ้านป่าพาว	ศรีรัฐนิคม		2	2	1	1	2	3	1	2		2	1	2		2	1	1	2	1	1	1	1	1	1	7	5	12	6
18	บ้านมะเดาะ	ศรีรัฐนิคม	13	13	26	1	12	7	19	1	5	14	19	1	5	16	21	1	13	15	28	1	6	9	15	1	54	74	128	6
19	บ้านยาง	ศรีรัฐนิคม	1	2	3	1	3	3	6	1	3	1	4	1	1		1	1	1	2	3	1	1	1	2	1	10	9	19	6
20	บ้านอานแก้ว	ศรีรัฐนิคม	2	5	7	1	4	1	5	1	4	7	11	1	6	1	7	1	6	4	10	1	4	2	6	1	26	20	46	6
21	บ้านวังปลา	ศรีรัฐนิคม	3	5	8	1	4	2	6	1	5	3	8	1	2	5	7	1	6	4	10	1	4	5	9	1	24	24	48	6

ที่	โรงเรียน	อำเภอ	ระดับประถมศึกษา																											
			ป.1			ป.2			ป.3			ป.4			ป.5			ป.6			รวม									
			ชาย	หญิง	รวม	ชาย	หญิง	รวม	ชาย	หญิง	รวม	ชาย	หญิง	รวม	ชาย	หญิง	รวม	ชาย	หญิง	รวม	ชาย	หญิง	รวม							
22	บ้านสันตนา	ศรีรัฐนิคม	11	7	18	1	9	6	17	1	8	5	13	1	6	3	11	1	5	7	12	1	7	4	11	1	48	34	62	6
23	มหาธาราบ้านแสงอรุณ	ศรีรัฐนิคม	18	16	34	1	18	15	33	2	12	22	34	1	16	17	33	1	12	19	31	1	13	14	27	1	89	103	192	7
24	วัดโคกธาราส	ศรีรัฐนิคม	5	7	12	1	8	3	11	1	12	11	23	1	11	14	25	1	16	9	25	1	15	14	29	1	67	58	125	6
25	วัดป่าสิงห์	ศรีรัฐนิคม	9	7	16	1	13	7	20	1	8	7	15	1	11	3	14	1	5	3	8	1	10	6	18	1	56	35	91	6
26	วัดป่าสัก	ศรีรัฐนิคม	11	10	21	1	9	8	17	1	12	6	18	1	9	10	19	1	5	10	15	1	9	10	19	1	55	54	109	6
27	วัดนิลาราม	ศรีรัฐนิคม	9	7	16	1	14	7	21	1	7	4	11	1	9	7	16	1	5	3	8	1	6	6	12	1	50	34	84	6
28	วัดอินทพรवास	ศรีรัฐนิคม	22	17	39	1	13	13	26	1	11	14	25	1	18	21	39	1	9	18	27	1	6	18	24	1	79	101	180	6
29	บ้านคลองไม้แดง	ไชยา	24	27	51	2	21	21	42	2	39	16	55	2	20	24	44	2	28	22	50	2	14	19	33	2	146	129	275	12
30	บ้านตะกรบ	ไชยา	5	10	15	1	3	5	8	1	5	5	10	1	8	9	17	1	5	6	11	1	7	10	17	1	33	45	78	6
31	บ้านทุ่งนางมา	ไชยา	7	6	13	1	4	3	7	1	3	2	5	1	7	1	8	1	2	1	3	1	2	1	3	1	25	14	39	6
32	บ้านโพรงนา	ไชยา	1	4	5	1	4	7	11	1	6	5	11	1	3	5	8	1	4	3	7	1	5	1	6	1	23	25	48	6
33	บ้านนา	ไชยา	9	6	15	1	3	5	8	1	8	4	12	1	1	5	6	1	6	2	8	1	3	2	5	1	30	24	54	6
34	บ้านนาแค	ไชยา	1	7	8	1	3	3	6	1	1	3	4	1	4	3	7	1	4	5	9	1	2	1	3	1	15	22	37	6
35	บ้านพรุภายสี	ไชยา	16	14	30	1	16	20	36	1	22	14	36	1	17	15	32	1	19	17	36	1	15	14	29	1	105	94	199	6
36	บ้านสุมนแสง	ไชยา	10	7	17	1	12	8	20	1	8	5	13	1	13	5	18	1	6	9	17	1	7	5	12	1	58	39	97	6
37	บ้านนาเสถียรภูกมุก(บ้านวัง)	ไชยา	10	7	17	1	7	9	16	1	11	10	21	1	9	4	13	1	10	11	21	1	6	6	14	1	55	47	102	6
38	บ้านหนองบ	ไชยา	8	9	17	1	5	6	11	1	16	4	20	1	6	8	16	1	3	7	10	1	5	9	14	1	45	43	88	6
39	บ้านหัวเขาคามัง	ไชยา	16	12	28	1	11	14	25	1	7	23	30	1	9	6	15	1	12	8	20	1	6	8	14	1	61	71	132	6
40	บ้านหัวไร่	ไชยา	2	2	4	1	3	1	4	1	1	5	6	1	7	1	8	1	2	3	5	1	2		2	1	17	12	29	6
41	บ้านหัวทุ่ง	ไชยา	5	7	12	1	6	6	12	1	6	7	13	1	7	8	15	1	3	6	9	1	5	10	15	1	32	44	76	6
42	บ้านหนองน้ำ	ไชยา	7	6	13	1	8	3	11	1	9	2	11	1	1	4	6	1	6	1	7	1	3	2	5	1	34	18	52	6

ที่	โรงเรียน	อำเภอ	ระดับประถมศึกษา																											
			ป.1			ป.2			ป.3			ป.4			ป.5			ป.6			รวม									
			ชาย	หญิง	รวม	ชาย	หญิง	รวม	ชาย	หญิง	รวม	ชาย	หญิง	รวม	ชาย	หญิง	รวม	ชาย	หญิง	รวม	ชาย	หญิง	รวม							
43	วัดเทพนิมิต	ไชยา	2	8	10	1	6	2	8	1	2	2	4	1	10	3	13	1	6	14	1	3	4	7	1	31	29	56	6	
44	วัดจาย(สุขอนุราษฎร์)	ไชยา	3	3	6	1	4	5	9	1	4	4	4	1	2		2	1	6	3	9	1	2	3	5	1	17	18	35	6
45	วัดชาราม	ไชยา	60	40	100	3	48	49	97	3	33	34	67	2	43	26	69	2	30	58	2	19	26	45	2	233	203	436	14	
46	วัดส้มเจ้า	ไชยา	5	1	6	1	7	6	13	1	4	7	11	1	3	3	6	1	2	3	5	1	5	7	12	1	26	27	53	6
47	วัดไทรรัตนาราม	ไชยา	3	1	4	1	4	1	5	1	6	1	6	1	5	2	7	1	5	3	8	1	3	4	7	1	25	12	37	6
48	วัดแม่โละ (แม่โละงาม)	ไชยา	9	3	12	1	3	5	8	1	3	5	8	1	4	4	8	1	3	8	11	1	3	3	6	1	25	28	53	6
49	วัดพระบรมธาตุไชยา	ไชยา	9	14	23	1	14	11	25	1	15	14	29	1	16	9	25	1	11	10	21	1	11	3	14	1	76	61	137	6
50	วัดหมู่โพง	ไชยา	17	30	47	2	14	19	33	1	24	17	41	2	26	20	46	2	16	26	42	2	26	18	44	2	123	130	253	6
51	วัดโพธาราม(วัดโพธาราม)	ไชยา	7	8	15	1	7	9	16	1	9	7	16	1	9	14	22	1	13	7	20	1	11	15	26	1	55	60	115	6
52	วัดพระธาตุรัตนาราม	ไชยา	61	62	123	3	53	74	127	3	58	66	124	3	65	69	134	3	42	74	116	3	76	59	135	3	355	404	759	15
53	วัดวิจิตราราม	ไชยา	12	7	19	1	12	5	17	1	7	10	17	1	7	13	20	1	7	7	14	1	9	7	16	1	54	49	103	6
54	วัดวีโรจนาราม	ไชยา	10	18	28	1	8	4	12	1	16	5	21	1	10	13	23	1	10	7	17	1	7	7	14	1	61	54	115	6
55	วัดสุทธาวาส	ไชยา	12	12	24	1	10	13	23	1	8	13	21	1	19	13	32	1	15	13	28	1	12	19	31	1	76	63	159	6
56	สามกู่พิศ	ไชยา	7	5	12	1	11	5	16	1	10	6	16	1	6	2	8	1	10	12	22	1	7	9	16	1	51	39	90	6
57	ชุมชนวัดสันทราย	พาดัง	43	26	69	2	21	29	50	2	30	27	57	2	22	23	45	2	20	34	54	2	21	27	48	2	157	166	323	12
58	บ้านคชสาร	พาดัง	4	2	6	1	5	3	8	1	3	4	7	1	6	1	7	1	6	4	10	1	1	4	5	1	25	16	43	6
59	บ้านคลองวัง	พาดัง	11	5	16	1	7	5	12	1	8	3	11	1	11	10	21	1	10	3	13	1	3	5	8	1	50	31	81	6
60	บ้านควนรา	พาดัง	7	4	11	1	4	5	9	1	7	2	9	1	1	3	4	1	6	2	8	1	4	3	7	1	29	19	48	6
61	บ้านสวนสุวรรณ	พาดัง	1	2	3	1	3	3	6	1	6	1	7	1	2	5	7	1	4	3	7	1	2	2	4	1	18	16	34	6
62	บ้านสี่ต้นพะเยา	พาดัง	7	10	17	1	8	8	16	1	9	5	14	1	3	6	9	1	10	6	16	1	7	8	15	1	44	43	87	6
63	บ้านท่าชนะ	พาดัง	24	15	39	2	22	13	35	2	31	16	47	2	25	20	45	2	18	13	32	1	16	14	30	1	137	91	228	10

ที่	โรงเรียน	อำเภอ	ระดับประถมศึกษา																								
			ป.1			ป.2			ป.3			ป.4			ป.5			ป.6			รวม						
			ชาย	หญิง	รวม	ชาย	หญิง	รวม	ชาย	หญิง	รวม	ชาย	หญิง	รวม	ชาย	หญิง	รวม	ชาย	หญิง	รวม	ชาย	หญิง	รวม				
64	บ้านต๋าน้ำร้อน	พำแดง	10	7	17	1	3	4	7	1	4	6	10	1	6	9	15	1	3	6	9	1	2	28	32	60	6
65	วัดบ้านทรายมูล	พำแดง	7	8	15	1	6	4	10	1	5	5	10	1	8	3	11	1	5	2	7	1	6	37	26	63	6
66	วัดบ้านทรายมูล	พำแดง	10	5	15	1	3	6	9	1	4	1	5	1	2	5	7	1	4	2	6	1	3	26	23	49	6
67	วัดบ้านทรายมูล	พำแดง	10	7	17	1	11	2	13	1	6	5	11	1	16	9	25	1	4	7	11	1	11	58	35	93	6
68	วัดบ้านทรายมูล	พำแดง	23	25	48	2	20	15	35	2	22	24	46	2	24	14	38	1	21	9	30	1	19	129	104	233	9
69	วัดบ้านทรายมูล	พำแดง		3	3	1	5	5	10	1	7	3	10	1		2	2	1	5	6	11	1	7	24	21	45	6
70	วัดบ้านทรายมูล	พำแดง	8	4	12	1	5	8	13	1	3	4	7	1	2	3	5	1	3	4	7	1	1	22	24	46	6
71	วัดบ้านทรายมูล	พำแดง	21	17	38	2	17	15	32	2	19	11	30	1	22	28	50	2	15	15	30	1	31	125	107	232	14
72	วัดบ้านทรายมูล	พำแดง	1	7	8	1	3	9	12	1	2	2	4	1	3	5	8	1	4	6	10	1	5	16	33	51	6
73	วัดบ้านทรายมูล	พำแดง	12	15	27	1	6	10	16	1	13	8	21	1	15	6	21	1	11	10	21	1	16	72	63	135	6
74	วัดบ้านทรายมูล	พำแดง	6	9	15	1	9	4	13	1	5	4	9	1	9	3	12	1	1	8	9	1	7	37	34	71	6
75	วัดบ้านทรายมูล	พำแดง	21	33	54	2	31	20	51	2	40	36	76	2	38	32	70	2	43	30	73	2	30	203	158	361	13
76	วัดบ้านทรายมูล	พำแดง	11	17	28	1	13	9	22	1	14	15	29	1	12	13	25	1	19	10	29	1	13	82	75	157	6
77	วัดบ้านทรายมูล	พำแดง	7	4	11	1	16	9	25	1	8	10	18	1	8	9	17	1	12	5	17	1	12	63	43	106	6
78	วัดบ้านทรายมูล	พำแดง	13	11	24	1	12	9	21	1	11	12	23	1	9	14	23	1	5	11	16	1	10	60	61	121	6
79	วัดบ้านทรายมูล	พำแดง	17	7	24	1	12	6	18	1	13	13	26	1	6	7	13	1	9	3	12	1	12	69	41	110	6
80	วัดบ้านทรายมูล	พำแดง	18	14	32	1	20	25	45	1	19	26	45	1	32	13	45	1	19	20	39	1	15	123	113	236	6
81	วัดบ้านทรายมูล	พำแดง	30	28	58	2	36	34	70	2	23	36	59	2	25	29	54	2	30	25	55	2	29	173	182	355	12
82	วัดบ้านทรายมูล	พำแดง	3	3	6	1	3	7	10	1	4	1	5	1	1	2	3	1	3	4	7	1	3	17	22	39	6
83	วัดบ้านทรายมูล	พำแดง	9	6	17	1	12	10	22	1	11	19	30	1	11	16	29	1	9	10	19	1	20	72	76	150	6
84	วัดบ้านทรายมูล	พำแดง	3	7	10	1	3	3	6	1	4		4	1	7	4	11	1	11	5	16	1	3	31	21	52	6

ระดับประถมศึกษา

ที่	โรงเรียน	อำเภอ	ป.1			ป.2			ป.3			ป.4			ป.5			ป.6			รวม															
			ชาย	หญิง	รวม	ชาย	หญิง	รวม	ชาย	หญิง	รวม	ชาย	หญิง	รวม	ชาย	หญิง	รวม	ชาย	หญิง	รวม	ชาย	หญิง	รวม													
			เรียน	ไม่เรียน	รวม	เรียน	ไม่เรียน	รวม	เรียน	ไม่เรียน	รวม	เรียน	ไม่เรียน	รวม	เรียน	ไม่เรียน	รวม	เรียน	ไม่เรียน	รวม	เรียน	ไม่เรียน	รวม													
85	บ้านดอนมะลอก	ท่าชนะ	18	13	31	1	1	2	14	16	30	1	1	2	9	11	20	1	11	12	23	1	7	13	20	1	10	8	18	1	69	73	142	6	6	
86	บ้านดิ่งก้อง	ท่าชนะ	5	3	8	1	2	3	2	1	3	1	2	3	5	1	3	4	7	1	1	2	3	1	1	2	3	1	7	7	1	13	20	33	6	6
87	บ้านท่าโท	ท่าชนะ	3	13	16	1	5	6	13	1	5	6	11	1	6	5	11	1	9	4	13	1	6	3	9	1	6	3	9	1	34	39	73	6	6	
88	บ้านท่าโพธิ์	ท่าชนะ	17	15	32	1	15	16	33	1	20	13	33	1	23	13	36	1	15	9	24	1	16	16	34	1	16	16	34	1	106	84	192	6	6	
89	บ้านทุ่งหลวง	ท่าชนะ	9	11	20	1	15	5	20	1	4	4	8	1	8	9	17	1	7	2	9	1	5	5	10	1	5	5	10	1	48	36	84	6	6	
90	บ้านทุ่งเสียน	ท่าชนะ	12	12	24	1	9	7	16	1	13	14	27	1	23	10	33	1	15	10	25	1	13	16	29	1	13	16	29	1	65	69	134	6	6	
91	บ้านป่าหมากท่ากระเจา	ท่าชนะ	5	2	7	1	5	4	9	1	4	2	6	1	4	2	6	1	3	3	6	1	1	2	3	1	1	2	3	1	22	15	37	6	6	
92	บ้านมะม่วงงาม	ท่าชนะ	2	4	6	1	4	2	6	1	2	5	7	1	3	2	5	1	3	3	3	1	3	3	1	7	3	10	1	18	19	37	6	6		
93	บ้านศรีพนม	ท่าชนะ	3	4	7	1	4	3	7	1	4	5	9	1	1	4	5	1	11	3	14	1	2	1	3	1	2	1	3	1	25	20	45	6	6	
94	บ้านหนองเรือ	ท่าชนะ	8	11	19	1	5	6	11	1	15	5	20	1	12	6	18	1	19	4	23	1	7	6	13	1	7	6	13	1	66	38	104	6	6	
95	บ้านถนนของหญิง	ท่าชนะ	4	4	8	1	3	3	6	1	3	3	6	1	4	3	7	1	2	2	4	1	4	1	5	1	4	1	5	1	20	16	36	6	6	
96	บ้านอุ้งตะเภา	ท่าชนะ	12	11	23	1	14	14	28	1	11	11	22	1	18	12	30	1	16	14	30	1	15	12	27	1	15	12	27	1	96	74	170	6	6	
97	วัดภาพสิงห์	ท่าชนะ	18	4	22	1	7	5	12	1	14	6	20	1	3	4	7	1	8	5	13	1	8	5	13	1	8	8	16	1	56	32	90	6	6	
98	วัดหนองบัวสูง	ท่าชนะ	9	5	14	1	6	4	10	1	10	9	19	1	9	15	24	1	9	8	17	1	7	13	20	1	7	13	20	1	50	54	104	6	6	
99	วัดชัยยาราวาส	ท่าชนะ	2	1	3	1	1	1	1	1	1	1	1	1	2	2	1	1	1	1	1	1	1	1	1	1	1	1	2	3	1	6	9	11	6	6
100	วัดศรีสุวรรณ	ท่าชนะ	29	28	57	2	29	23	52	2	31	33	64	2	32	31	63	2	25	19	44	1	21	24	45	1	21	24	45	1	167	158	325	19	19	
101	วัดสังฆประสิทธิ์	ท่าชนะ	5	10	15	1	12	9	21	1	5	5	10	1	14	8	22	1	10	6	16	1	16	7	23	1	16	7	23	1	62	45	107	6	6	
102	วัดมิ่งมณีธรรม	ท่าชนะ	2	1	3	1	2	1	3	1	3	2	5	1	2	1	3	1	3	2	5	1	4	2	6	1	4	2	6	1	16	7	23	6	6	
103	วัดอัมมสากาส	ท่าชนะ	6	3	9	1	2	4	6	1	2	6	8	1	2	1	3	1	3	4	7	1	10	3	13	1	10	3	13	1	25	21	46	6	6	
104	ศาลา	บ้านเลขุ	29	29	58	2	32	24	56	2	19	24	43	2	35	28	63	2	42	38	80	2	35	21	56	2	35	21	56	2	182	164	356	12	12	
105	บ้านเขาเทพพิทักษ์	บ้านเลขุ	8	15	23	1	7	13	20	1	11	6	17	1	13	15	28	1	21	7	28	1	9	10	19	1	9	10	19	1	69	66	135	6	6	

ที่	โรงเรียน	อำเภอ	ระดับประถมศึกษา												รวม															
			ป.1			ป.2			ป.3			ป.4			ป.5			ป.6			รวม	รวม	รวม							
			ชาย	หญิง	รวม	ชาย	หญิง	รวม	ชาย	หญิง	รวม	ชาย	หญิง	รวม	ชาย	หญิง	รวม	ชาย	หญิง	รวม										
106	บ้านช่องไม้สาม	บ้านคา	7	12	19	1	7	5	12	1	13	9	22	1	13	7	20	1	12	11	23	1	7	16	23	1	58	60	119	6
107	บ้านสี่เหลี่ยม	บ้านคา	6	4	12	1	5	5	10	1	3	4	7	1	10	2	12	1	3	5	8	1	3	3	6	1	32	23	55	6
108	บ้านคา	บ้านคา	12	11	23	1	12	11	23	1	16	16	32	1	6	12	20	1	11	9	20	1	8	9	17	1	67	66	135	6
109	บ้านสันนา	บ้านคา	10	11	21	1	13	14	27	1	15	10	25	1	15	16	31	1	17	13	30	1	10	10	20	1	80	74	154	6
110	บ้านดอนนา 2	บ้านคา	6	6	14	1	6	10	16	1	5	6	11	1	11	12	23	1	9	10	19	1	11	6	17	1	50	52	102	6
111	บ้านวังชุม	บ้านคา	9	2	11	1	5	1	6	1	1	6	7	1	1	4	5	1		2	2	1	2	1	3	1	18	16	34	6
112	วัดพุทธี	บ้านคา	12	9	21	1	7	4	11	1	2	8	10	1	7	6	13	1	7	6	13	1	7	7	14	1	42	40	82	6
113	วัดทะเลแสง	บ้านคา	5	10	15	1	5	3	8	1	7	5	12	1	12	4	16	1	11	4	15	1	6	7	13	1	46	33	79	6
114	ชุมชนบ้านช่องไม้สาม	พนม	35	37	72	3	28	37	65	3	36	31	67	3	40	42	82	3	45	27	72	3	43	37	80	3	227	211	438	16
115	ชุมชนวัดป่ากั้ง	พนม	9	7	16	1	16	10	26	1	15	9	24	1	10	16	26	1	5	6	11	1	6	9	15	1	61	57	118	6
116	บ้านจามโน	พนม	35	23	58	2	29	14	43	2	23	16	39	2	23	27	50	2	22	25	47	2	15	19	34	2	147	124	271	12
117	บ้านคลองชะอุ่น	พนม	9	4	13	1	4	4	8	1	5	2	7	1	2	13	15	1	3	2	5	1	4	3	7	1	27	26	55	6
118	บ้านจำปาหลวง	พนม	2	4	6	1	6	2	8	1	8	5	14	1	4	6	10	1	2	4	6	1	4	4	8	1	27	25	52	6
119	บ้านคันยวน	พนม	17	14	31	1	17	17	34	1	17	20	37	1	22	11	33	1	16	18	34	1	12	13	25	1	101	93	194	6
120	บ้านน้ำตึง	พนม	11	9	20	1	15	14	29	1	4	4	8	1	9	8	17	1	7	4	11	1	6	6	12	1	52	45	97	6
121	บ้านสาปยุ	พนม	13	12	25	1	7	14	21	1	6	10	16	1	9	12	21	1	5	4	9	1	10	8	16	1	50	60	110	6
122	บ้านบางสาม	พนม	7	12	19	1	4	12	16	1	7	13	20	1	11	12	23	1	5	5	10	1	6	11	17	1	40	65	105	6
123	บ้านบางหัน	พนม	8	10	18	1	8	6	14	1	8	5	13	1	10	7	17	1	9	7	16	1	10	11	21	1	53	46	99	6
124	บ้านหนองเจ้า	พนม	1	5	6	1	5	2	7	1	3	3	6	1	2	2	4	1	4	1	5	1	2		2	1	17	13	30	6
125	บ้านป่าตอง	พนม	10	5	15	1	6	9	15	1	10	10	20	1	10	13	23	1	7	7	14	1	11	9	20	1	54	53	107	6
126	บ้านหลังกาญจน์	พนม	15	11	26	1	14	9	23	1	22	15	37	1	10	12	22	1	11	8	19	1	7	12	19	1	79	67	146	6

ระดับประถมศึกษา

ที่	โรงเรียน	อำเภอ	ระดับประถมศึกษา																													
			ป.1			ป.2			ป.3			ป.4			ป.5			ป.6			รวม											
			ชาย	หญิง	รวม	ชาย	หญิง	รวม	ชาย	หญิง	รวม	ชาย	หญิง	รวม	ชาย	หญิง	รวม	ชาย	หญิง	รวม	ชาย	หญิง	รวม									
127	บ้านอุกเคียน	พนม	2	1	3	1	2	3	5	1	1	1	3	2	5	1	3	3	3	1	1	2	1	1	2	1	9	10	19	6		
128	บ้านแสนสุข	พนม	8	5	13	1	5	3	8	1	5	6	2	5	7	1	2	4	11	1	7	1	3	5	8	1	30	28	58	6		
129	บ้านพญาปล้อง	พนม	8	6	14	1	12	7	19	1	6	10	13	14	27	1	13	8	20	1	12	1	12	8	5	17	1	63	50	113	6	
130	บ้านใหญ่	พนม	5	10	15	1	10	10	20	1	4	5	9	4	12	1	8	6	11	1	5	1	6	6	12	1	36	41	79	6		
131	บ้านอรุณาลัย	พนม	23	16	39	2	12	10	22	1	17	13	30	14	29	1	15	17	34	1	17	1	14	12	26	1	98	82	180	7		
132	วัดถ้ำราราม	พนม	17	8	25	1	20	14	34	1	20	19	39	14	11	25	1	14	12	26	1	12	13	25	1	19	12	77	179	6		
133	วัดชัยสุวรรณ	พนม	14	9	23	1	12	9	21	1	10	6	16	7	8	15	1	7	7	14	1	7	7	14	1	8	5	56	44	102	6	
134	วัดพนม	พนม	11	14	25	1	8	8	16	1	9	7	16	4	4	13	1	9	8	23	1	15	8	23	1	6	8	58	49	107	6	
135	วัดสองพี่น้อง	พนม	12	8	20	1	7	12	19	1	9	12	21	10	12	27	1	10	16	30	1	14	16	30	1	5	9	62	69	131	6	
136	บ้านคลองราง	หุนหิน	12	8	20	1	8	5	13	1	8	4	12	4	4	12	1	8	3	11	1	8	3	11	1	5	5	44	29	73	6	
137	บ้านท่าม่วง	หุนหิน	23	16	39	1	17	10	27	1	21	15	36	13	11	24	1	13	22	22	1	10	12	22	1	15	14	99	78	177	6	
138	บ้านทุ่งโพธิ์	หุนหิน	1	1	2	1	3	4	7	1	1	2	3	1	4	1	5	1	2	2	1	2	1	4	1	4	1	15	8	23	6	
139	บ้านโพธิ์ราม	หุนหิน	5	5	10	1	13	6	19	1	3	7	10	1	8	3	11	1	5	4	9	1	5	4	9	1	8	5	42	30	72	6
140	บ้านมาดัด	หุนหิน	8	11	19	1	3	4	7	1	4	5	9	1	7	9	16	1	5	10	1	5	5	10	1	2	7	29	41	70	6	
141	บ้านนาใหญ่	หุนหิน	21	13	34	1	11	12	23	1	15	14	29	1	8	9	17	1	10	18	1	10	9	18	1	17	7	82	63	145	6	
142	บ้านบ่อไร่	หุนหิน	10	11	21	1	16	12	30	1	12	13	25	1	13	8	21	1	15	7	22	1	8	4	12	1	76	55	131	6		
143	บ้านเอกราช	หุนหิน	17	18	36	2	9	15	24	2	16	13	28	2	20	10	30	1	8	13	21	2	18	14	32	2	88	64	172	6		
144	บ้านบางพระชาติบาล	หุนหิน	11	13	24	1	9	12	21	1	19	14	33	1	14	12	26	1	9	11	20	1	24	10	34	1	86	72	158	6		
145	บ้านสายคลอง	หุนหิน	15	8	23	1	7	7	14	1	9	9	18	1	7	10	17	1	15	11	26	1	10	11	26	1	63	48	111	6		
146	บ้านแม่แจก	หุนหิน	6	10	16	1	1	2	3	1	6	4	12	1	7	2	9	1	6	7	13	1	7	3	10	1	35	28	63	6		
147	บ้านธำรง	หุนหิน	10	12	22	1	14	16	30	1	11	11	22	1	11	13	24	1	14	13	27	1	8	14	22	1	68	79	147	6		

ที่	โรงเรียน	อำเภอ	ระดับประถมศึกษา																															
			ป.1			ป.2			ป.3			ป.4			ป.5			ป.6			รวม													
			ชาย	หญิง	รวม	ชาย	หญิง	รวม	ชาย	หญิง	รวม	ชาย	หญิง	รวม	ชาย	หญิง	รวม	ชาย	หญิง	รวม	ชาย	หญิง	รวม											
149	บ้านราษฎร์ประดิษฐ์	พุนพิน	2	2	4	1	3	2	6	1	3	2	5	1	4	4	8	1	2	3	2	5	7	1	2	4	6	1	16	19	35	6		
150	บ้านราษฎร์ประสานจิต	พุนพิน	7	6	13	1	3	11	14	1	2	5	7	1	9	8	17	1	6	2	8	1	10	14	1	6	2	8	1	31	42	73	6	
151	บ้านศรีชมพูวัลย์	พุนพิน	14	9	23	1	11	5	16	1	9	9	18	1	8	5	13	1	6	3	9	1	7	1	8	1	6	3	9	1	55	32	87	6
152	บ้านสหกรณ์	พุนพิน	7	5	12	1	4	8	12	1	7	3	10	1	7	3	10	1	3	9	1	9	1	10	1	3	9	12	1	37	29	66	6	
153	บ้านหนองจอก	พุนพิน	4	4	8	1	8	7	15	1	1	3	4	1	2	5	7	1	2	4	1	4	4	8	1	1	3	4	1	20	26	46	6	
154	บ้านห้วยทรายขาว	พุนพิน	9	16	25	1	11	15	26	1	13	20	33	1	16	8	24	1	13	16	1	10	12	22	1	12	13	25	1	71	84	155	6	
155	บ้านอ่างทอง	พุนพิน	1	3	4	1	2	2	4	1	2	1	3	1	7	1	8	1	7	1	2	2	4	1	2	4	1	2	4	1	16	11	27	6
156	วัดเกษมบำรุง	พุนพิน	9	6	15	1	13	11	24	1	9	6	15	1	13	8	21	1	9	6	15	1	9	6	15	1	6	2	8	1	59	39	98	6
157	วัดเขาศรีวิชัย	พุนพิน	6	16	22	1	8	14	22	1	10	12	22	1	16	13	29	1	16	13	29	1	12	6	18	1	11	10	21	1	63	71	134	6
158	วัดจันทร์ประดิษฐาราม	พุนพิน	12	5	17	1	10	7	17	1	13	12	25	1	7	16	23	1	7	16	23	1	11	16	27	1	14	12	26	1	67	68	135	6
159	วัดศรณาราม	พุนพิน	41	32	73	2	26	36	62	2	39	31	70	2	32	30	62	2	32	30	62	2	32	39	71	2	26	32	58	2	196	200	396	18
160	วัดศรีอาราม	พุนพิน	11	5	16	1	8	3	11	1	3	9	12	1	4	6	10	1	4	6	10	1	3	2	5	1	2	3	5	1	31	28	59	6
161	วัดท่าตลิ่งชัน	พุนพิน	11	5	16	1	8	8	16	1	11	15	26	1	16	8	24	1	16	8	24	1	11	4	15	1	8	9	17	1	65	49	114	6
162	วัดทุ่งเขียด	พุนพิน	15	11	26	1	7	9	16	1	12	11	23	1	11	7	18	1	11	7	18	1	16	12	28	1	11	6	17	1	72	56	128	6
163	วัดนาคาฟ้า	พุนพิน	3	3	6	1	3		3	1	2	1	3	1	1	3	4	1	1	3	4	1	2	1	3	1	3	1	4	1	14	9	23	6
164	วัดบ้านกรอบ	พุนพิน	6	2	8	1	7	1	8	1	4	5	9	1	8	4	12	1	8	4	12	1	3	3	6	1	3	4	7	1	31	19	50	6
165	วัดบางพลาย	พุนพิน	17	12	29	1	11	10	21	1	10	12	22	1	9	9	18	1	10	9	19	1	16	8	24	1	7	10	17	1	70	61	131	6
166	วัดบางมะเดื่อ	พุนพิน	3	1	4	1		1	1	1		4	4	1	1	1	1	1	1	1	1	2	1	3	1	1	1	1	1	6	8	14	6	
167	วัดประชาวงศาราม	พุนพิน	11	19	30	1	14	16	30	1	19	16	35	1	9	5	14	1	9	5	14	1	26	12	38	1	6	14	22	1	67	62	169	6
168	วัดรังษาราณ	พุนพิน	10	9	19	1	7	10	17	1	6	6	12	1	14	11	25	1	14	11	25	1	6	19	25	1	13	12	25	1	56	67	123	6
169	วัดราษฎร์บำรุง	พุนพิน		2	2	1	5	9	14	1	1	3	4	1	3	2	5	1	3	2	5	1	2	2	2	1	3	1	4	1	12	19	31	6

ที่	โรงเรียน	อำเภอ	ระดับประถมศึกษา																															
			ป.1			ป.2			ป.3			ป.4			ป.5			ป.6			รวม													
			ชาย	หญิง	รวม	ชาย	หญิง	รวม	ชาย	หญิง	รวม	ชาย	หญิง	รวม	ชาย	หญิง	รวม	ชาย	หญิง	รวม	ชาย	หญิง	รวม											
109	วัดสระพัง	ห้วยหิน	3	3	6	1	1	2	3	1	1	2	1	1	2	1	1	2	3	3	6	1	1	2	3	4	1	5	5	1	14	12	26	6
110	วัดสันติคีรีธรรม์	ห้วยหิน	17	11	28	1	21	19	40	2	21	14	35	1	13	20	33	1	26	12	37	1	17	18	35	1	114	94	208	2	2	4	208	2
111	วัดสามัคคีธรรมาราม	ห้วยหิน	11	10	21	1	6	10	16	1	9	9	18	1	5	10	15	1	16	5	21	1	7	8	15	1	54	52	106	6	6	6	106	6
112	วัดหนองโพ	ห้วยหิน	4	5	9	1	7	3	10	1	4	5	9	1	2	3	5	1	3		3	1	4		4	1	24	16	40	6	6	40	6	
113	วัดพืชมงคล	ห้วยหิน	19	9	28	1	18	7	25	1	16	20	36	1	13	11	24	1	15	14	29	1	11	17	28	1	32	78	170	6	6	170	6	
114	วัดพันตอย	ห้วยหิน	6	2	8	1	9	7	16	1	8	2	10	1	4	11	15	1	7	6	13	1	6	3	9	1	40	31	71	6	6	71	6	
115	วัดหนองไม้	ห้วยหิน	8	9	17	1	8	9	17	1	7	4	11	1	7	6	13	1	10	6	16	1	8	3	11	1	48	37	85	6	6	85	6	
116	บ้านเขี้ยวเจียง	นิภาวดี	10	6	16	1	10	4	14	1	5	9	14	1	11	1	12	1	4	1	5	1	7	8	15	1	47	29	76	6	6	76	6	
117	บ้านเขี้ยวประแสง	นิภาวดี	7	4	11	1	2	1	3	1	3	1	6	1	5	3	8	1	7	8	15	1	3	4	7	1	30	23	53	6	6	53	6	
118	บ้านท่าหน้างูงัว	นิภาวดี	38	28	66	2	22	33	55	2	32	24	56	2	26	20	46	2	20	25	45	2	13	20	33	1	151	150	301	15	15	301	15	
119	บ้านโพธิ์พนา	นิภาวดี	7	9	16	1	6	1	9	1	8	4	12	1	6	5	11	1	7	2	9	1	4	3	7	1	40	24	64	6	6	64	6	
120	บ้านวังสักแก่น	นิภาวดี	8	8	16	1	12	9	21	1	8	6	16	1	7	9	16	1	5	7	12	1	10	8	18	1	50	49	99	6	6	99	6	
121	วัดโพธิ์น้อย	นิภาวดี	14	16	30	1	14	16	30	1	18	16	36	1	25	13	38	1	26	16	42	2	18	22	40	1	115	101	216	7	7	216	7	
122	วัดอรัญญาราม	นิภาวดี	7	6	13	1	5	4	9	1	5	5	10	1	4	1	5	1	8	3	11	1	5	1	6	1	34	20	54	6	6	54	6	
123	สหกรณ์วัดม	นิภาวดี	19	14	33	1	15	15	30	2	13	18	31	1	25	17	42	2	19	9	22	1	10	20	30	2	95	93	188	9	9	188	9	
	รวมทั้งสิ้น		2004	1820	3824	200	1825	1699	3524	200	1880	1754	3614	200	1941	1719	3660	200	1834	1630	3464	200	1691	1571	3262	201	11155	10183	21348	1297	1297	21348	1297	

ที่	โรงเรียน	อำเภอ	ระดับมัธยมศึกษาตอนต้น																		ระดับมัธยมศึกษาตอนปลาย						รวมทั้งหมด										
			ม.1						ม.2						ม.3						รวม						รวม										
			ชาย		หญิง		รวม		ชาย		หญิง		รวม		ชาย		หญิง		รวม		ชาย		หญิง		รวม		ชาย	หญิง	รวม								
			หญิง	รวม	ชาย	หญิง	รวม	ชาย	หญิง	รวม	ชาย	หญิง	รวม	ชาย	หญิง	รวม	ชาย	หญิง	รวม	ชาย	หญิง	รวม	ชาย	หญิง	รวม	ชาย	หญิง	รวม									
64	บ้านหมากแข้ง	ท่าซวง																						29	36	65	6										
65	วัดนันทาราม	ท่าซวง																						37	26	63	6										
66	วัดน้ำพุ	ท่าซวง																						26	23	49	0										
67	วัดชนะบุรีรัง	ท่าซวง																						71	52	123	9										
68	วัดบางขวาง	ท่าซวง	24	21	45	1	12	16	28	1	13	26	1	49	50	99	3							209	167	396	15										
69	วัดบางน้ำจืด	ท่าซวง																							24	21	45	6									
70	วัดบางปะ	ท่าซวง																							38	43	81	9									
71	วัดประตู่ใหญ่	ท่าซวง																							146	120	266	12									
72	โรงเรียนอัสสัมชัญ	ท่าซวง	6	3	9	1	5	5	10	1	6	6	14	17	16	33	3								49	52	101	12									
73	วัดสันปาราม	ท่าซวง																							72	63	135	6									
74	คต.ราษฎร์พิทักษ์	ท่าซวง																							58	46	104	9									
75	ศาลสมเด็จพระนเรศวรมหาราช	ท่าซวง	7	1	8	1	3	4	7	1	12	6	18	22	11	33	3								281	236	517	19									
76	บ้านสาก	ท่าซวง	13	5	18	1	1	14	15	1	8	3	11	22	22	44	3								132	127	259	12									
77	บ้านเกาะบุคเณศ	ท่าซวง	6	5	11	1	1	2	3	1	2	6	8	9	13	22	3								74	57	131	11									
78	บ้านศรีบุญเรือง	ท่าซวง																								75	77	152	8								
79	บ้านคลองพา	ท่าซวง																								80	50	130	8								
80	บ้านคลองหมอก	ท่าซวง	26	20	46	2	34	22	56	2	15	29	44	75	71	146	5									207	191	398	13								
81	บ้านคลองสอ	ท่าซวง	30	33	63	2	30	27	57	2	17	24	41	77	84	161	6	6	13	19	2	2	10	12	2	10	13	23	2	18	36	54	6	278	314	590	26
82	บ้านสวนสูง	ท่าซวง	7	2	9	1	7	5	12	1	5	6	11	1	19	13	32	3									56	49	104	12							
83	บ้านคันตุ๊ก	ท่าซวง																									86	96	184	8							
84	บ้านชายท่า	ท่าซวง																									44	38	82	9							



คณะทำงาน

ที่ปรึกษา :

นายประทีป ทองด้วง ผู้อำนวยการสำนักงานเขตพื้นที่การศึกษาประถมศึกษาสุราษฎร์ธานี เขต 2
 นายจักรรินทร์ อภิสมัย รองผู้อำนวยการสำนักงานเขตพื้นที่การศึกษาประถมศึกษาสุราษฎร์ธานี เขต 2
 นายจตุพร ขวามะลิ รองผู้อำนวยการสำนักงานเขตพื้นที่การศึกษาประถมศึกษาสุราษฎร์ธานี เขต 2
 นางสาวรพี เจริญรบ รองผู้อำนวยการสำนักงานเขตพื้นที่การศึกษาประถมศึกษาสุราษฎร์ธานี เขต 2

วิเคราะห์ข้อมูล :

นางสุทิสรา วงศ์ณศรี นักวิเคราะห์นโยบายและแผนชำนาญการพิเศษ

จัดทำรูปเล่ม :

นางสุทิสรา วงศ์ณศรี นักวิเคราะห์นโยบายและแผนชำนาญการพิเศษ
 นายภูริวัฒน์ บริสุทธิ์ ลูกจ้างชั่วคราว ตำแหน่งนักวิชาการคอมพิวเตอร์

ออกแบบปก :

นางสาวอรอุมา อินทร์พยัคฆ์ ลูกจ้างชั่วคราว ตำแหน่งเจ้าหน้าที่ธุรการ

“สร้างสรรค์คุณภาพงาน บริการด้วยใจ”

กลุ่มส่งเสริมการศึกษาทางไกล เทคโนโลยีสารสนเทศและการสื่อสาร
สำนักงานเขตพื้นที่การศึกษาประถมศึกษาสุราษฎร์ธานี เขต 2
สำนักงานคณะกรรมการการศึกษาขั้นพื้นฐาน
กระทรวงศึกษาธิการ