



สารสนเทศทางการศึกษา

ประจำปี 2562



กลุ่มส่งเสริมการศึกษาทางไกล เทคโนโลยีสารสนเทศและการสื่อสาร

สำนักงานเขตพื้นที่การศึกษาประถมศึกษาสุราษฎร์ธานี เขต 2

สำนักงานคณะกรรมการการศึกษาขั้นพื้นฐาน

กระทรวงศึกษาธิการ



คำนำ

สำนักงานเขตพื้นที่การศึกษาประถมศึกษาสุราษฎร์ธานี เขต 2 จัดทำสารสนเทศทางการศึกษา ประจำปี 2562 ขึ้น โดยได้รวบรวมข้อมูล ณ วันที่ 10 มิถุนายน 2562 และข้อมูลสิ้นปีการศึกษา 2561 จากระบบจัดเก็บข้อมูลนักเรียนรายบุคคล (Data Management Center : DMC) ข้อมูลจากระบบสารสนเทศเพื่อการบริหาร (Education Management Information System : EMIS) และข้อมูลอื่น ๆ ที่เกี่ยวข้อง เพื่อใช้ในการบริหารจัดการและเป็นข้อมูลสถิติในการจัดการศึกษา

ขอขอบคุณผู้บริหารสถานศึกษา ข้าราชการครูและบุคลากรทางการศึกษา ในโรงเรียนสังกัดสำนักงานเขตพื้นที่การศึกษาประถมศึกษาสุราษฎร์ธานี เขต 2 เป็นอย่างสูง ที่ให้ความร่วมมือในการรายงานข้อมูล ทำให้การจัดทำสารสนเทศทางการศึกษา ประจำปี 2562 ของสำนักงานเขตพื้นที่การศึกษาประถมศึกษาสุราษฎร์ธานี เขต 2 สำเร็จลุล่วงด้วยดี หวังเป็นอย่างยิ่งว่าเอกสารฉบับนี้จะเป็นประโยชน์ต่อบุคลากรและหน่วยงานที่จัดการศึกษานำไปใช้ประโยชน์ในการวางแผนและบริหารจัดการศึกษาได้อย่างมีประสิทธิภาพต่อไป

สำนักงานเขตพื้นที่การศึกษาประถมศึกษาสุราษฎร์ธานี เขต 2
กรกฎาคม 2562



สารบัญ

	หน้า
คำนำ	ก
สารบัญ	ข
สารบัญตาราง	ค
สารบัญแผนภูมิ	จ
ส่วนที่ 1 ข้อมูลทั่วไป	1
▶ ที่ตั้งและอาณาเขต	1
▶ ลักษณะภูมิประเทศ	2
▶ ลักษณะภูมิอากาศ	2
▶ เขตการปกครอง	2
▶ ประชากร	2
ส่วนที่ 2 ข้อมูลพื้นฐาน	4
▶ อำนาจหน้าที่	4
▶ โครงสร้างการบริหาร	5
▶ ผู้บริหาร	6
▶ ผู้อำนวยการกลุ่ม/หน่วย	7
▶ บุคลากร	8
▶ ทิศทางการจัดการศึกษา	9
ส่วนที่ 3 ข้อมูลสถานศึกษา	11
ส่วนที่ 4 ข้อมูลนักเรียน	13
▶ ข้อมูลนักเรียน ปีการศึกษา 2562	13
▶ ข้อมูลนักเรียน สิ้นปีการศึกษา 2561	23
▶ เปรียบเทียบข้อมูลนักเรียนย้อนหลัง	25
ส่วนที่ 5 ข้อมูลด้านคุณภาพ	27
▶ ผลการทดสอบทางการศึกษาระดับชาติขั้นพื้นฐาน (O-NET)	27
▶ ผลการทดสอบความสามารถพื้นฐานของผู้เรียนระดับชาติ (NT)	33
▶ ผลการประเมินความสามารถด้านการอ่านและการเขียนของนักเรียน	35
ภาคผนวก	37
▶ ข้อมูลโรงเรียน รายโรงเรียน	38
▶ ข้อมูลจำนวนนักเรียน ปีการศึกษา 2562 รายโรงเรียน	44
คณะผู้จัดทำ	81



สารบัญตาราง

	หน้า
ตารางที่ 1 ข้อมูลจำนวนประชากรวัยเรียนในเขตพื้นที่บริการ จำแนกรายอายุ	3
ตารางที่ 2 ข้อมูลจำนวนบุคลากรในสำนักงานเขตพื้นที่การศึกษา	8
ตารางที่ 3 ข้อมูลจำนวนบุคลากรในสถานศึกษา	8
ตารางที่ 4 ข้อมูลจำนวนโรงเรียน จำแนกตามประเภทโรงเรียน	11
ตารางที่ 5 ข้อมูลจำนวนโรงเรียน จำแนกตามระดับที่เปิดสอน	11
ตารางที่ 6 ข้อมูลจำนวนโรงเรียน จำแนกตามขนาด	12
ตารางที่ 7 ข้อมูลจำนวนโรงเรียน จำแนกตามเกณฑ์การแบ่งขนาดโรงเรียนของ สพฐ.	12
ตารางที่ 8 ข้อมูลจำนวนนักเรียนและห้องเรียน ปีการศึกษา 2562 จำแนกรายชั้นและระดับการศึกษา	13
ตารางที่ 9 ข้อมูลจำนวนนักเรียน ปีการศึกษา 2562 ต่อจำนวนประชากรวัยเรียน จำแนกรายชั้นและระดับการศึกษา	14
ตารางที่ 10 ข้อมูลจำนวนนักเรียน ปีการศึกษา 2562 จำแนกรายอายุ ชั้น และระดับการศึกษา	15
ตารางที่ 11 ข้อมูลสถิติของนักเรียน ปีการศึกษา 2562 จำแนกรายชั้นและระดับการศึกษา	16
ตารางที่ 12 ข้อมูลการนับถือศาสนาของนักเรียน ปีการศึกษา 2562 จำแนกรายชั้นและระดับการศึกษา	17
ตารางที่ 13 ข้อมูลน้ำหนักและส่วนสูงของนักเรียน ปีการศึกษา 2562 เทียบเกณฑ์มาตรฐาน จำแนกรายชั้นและระดับการศึกษา	18
ตารางที่ 14 ข้อมูลจำนวนนักเรียน ปีการศึกษา 2562 ที่อยู่ห่างจากโรงเรียนเกิน 3 กิโลเมตร จำแนกตามการเดินทางมาเรียน	19
ตารางที่ 15 ข้อมูลจำนวนเด็กพิการ ปีการศึกษา 2562 จำแนกตามประเภทความพิการ และระดับการศึกษา	20
ตารางที่ 16 ข้อมูลจำนวนเด็กด้อยโอกาส ปีการศึกษา 2562 จำแนกรายชั้นและระดับการศึกษา	21
ตารางที่ 17 ข้อมูลจำนวนนักเรียนขาดแคลน ปีการศึกษา 2562 จำแนกรายชั้นและระดับการศึกษา	22
ตารางที่ 18 ข้อมูลจำนวนนักเรียนออกกลางคัน ปีการศึกษา 2561 จำแนกตามสาเหตุ ชั้น และระดับการศึกษา	23
ตารางที่ 19 ข้อมูลจำนวนนักเรียนที่จบการศึกษา ปีการศึกษา 2561 จำแนกตามระดับชั้น	24
ตารางที่ 20 ข้อมูลจำนวนนักเรียนที่จบการศึกษา ปีการศึกษา 2561 ภายในระยะเวลา ที่หลักสูตรกำหนด จำแนกตามระดับชั้น	24
ตารางที่ 21 ข้อมูลจำนวนนักเรียน ปีการศึกษา 2558-2562	22



สารบัญตาราง (ต่อ)

	หน้า
ตารางที่ 22 ผลการทดสอบทางการศึกษาระดับชาตินิยมขั้นพื้นฐาน (O-NET) ระดับชั้นประถมศึกษาปีที่ 6 ปีการศึกษา 2561	27
ตารางที่ 23 เปรียบเทียบผลการทดสอบทางการศึกษาระดับชาตินิยมขั้นพื้นฐาน (O-NET) ระดับชั้นประถมศึกษาปีที่ 6 ปีการศึกษา 2560 และ 2561	28
ตารางที่ 24 ผลการทดสอบทางการศึกษาระดับชาตินิยมขั้นพื้นฐาน (O-NET) ระดับชั้นมัธยมศึกษาปีที่ 3 ปีการศึกษา 2561	29
ตารางที่ 25 เปรียบเทียบผลการทดสอบทางการศึกษาระดับชาตินิยมขั้นพื้นฐาน (O-NET) ระดับชั้นมัธยมศึกษาปีที่ 3 ปีการศึกษา 2560 และ 2561	30
ตารางที่ 26 ผลการทดสอบทางการศึกษาระดับชาตินิยมขั้นพื้นฐาน (O-NET) ระดับชั้นมัธยมศึกษาปีที่ 6 ปีการศึกษา 2561	31
ตารางที่ 27 เปรียบเทียบผลการทดสอบทางการศึกษาระดับชาตินิยมขั้นพื้นฐาน (O-NET) ระดับชั้นมัธยมศึกษาปีที่ 6 ปีการศึกษา 2560 และ 2561	32
ตารางที่ 28 ผลการทดสอบความสามารถพื้นฐานของผู้เรียนระดับชาติ (NT) ระดับชั้นประถมศึกษาปีที่ 3 ปีการศึกษา 2561	33
ตารางที่ 29 เปรียบเทียบผลการทดสอบความสามารถพื้นฐานของผู้เรียนระดับชาติ (NT) ระดับชั้นประถมศึกษาปีที่ 3 ปีการศึกษา 2560 และ 2561	34
ตารางที่ 30 ผลการประเมินความสามารถด้านการอ่านและการเขียน ของนักเรียนชั้นประถมศึกษาปีที่ 1-6 ปีการศึกษา 2561	35



สารบัญแผนภูมิ

	หน้า
แผนภูมิที่ 1 แสดงจำนวนประชากรวัยเรียนในเขตพื้นที่บริการ	3
แผนภูมิที่ 2 แสดงการเปรียบเทียบจำนวนนักเรียน ปีการศึกษา 2558-2561	
แผนภูมิที่ 3 แสดงผลการทดสอบทางการศึกษาระดับชาติขั้นพื้นฐาน (O-NET) ระดับชั้นประถมศึกษาปีที่ 6 ปีการศึกษา 2561	27
แผนภูมิที่ 4 แสดงการเปรียบเทียบผลการทดสอบทางการศึกษาระดับชาติขั้นพื้นฐาน (O-NET) ระดับชั้นประถมศึกษาปีที่ 6 ปีการศึกษา 2560 และ 2561	28
แผนภูมิที่ 5 แสดงผลการทดสอบทางการศึกษาระดับชาติขั้นพื้นฐาน (O-NET) ระดับชั้นมัธยมศึกษาปีที่ 3 ปีการศึกษา 2561	29
แผนภูมิที่ 6 แสดงการเปรียบเทียบผลการทดสอบทางการศึกษาระดับชาติขั้นพื้นฐาน (O-NET) ระดับชั้นมัธยมศึกษาปีที่ 3 ปีการศึกษา 2560 และ 2561	30
แผนภูมิที่ 7 แสดงผลการทดสอบทางการศึกษาระดับชาติขั้นพื้นฐาน (O-NET) ระดับชั้นมัธยมศึกษาปีที่ 6 ปีการศึกษา 2561	31
แผนภูมิที่ 8 แสดงการเปรียบเทียบผลการทดสอบทางการศึกษาระดับชาติขั้นพื้นฐาน (O-NET) ระดับชั้นมัธยมศึกษาปีที่ 6 ปีการศึกษา 2560 และ 2561	32
แผนภูมิที่ 9 แสดงผลการทดสอบความสามารถพื้นฐานของผู้เรียนระดับชาติ (NT) ระดับชั้นประถมศึกษาปีที่ 3 ปีการศึกษา 2561	33
แผนภูมิที่ 10 แสดงการเปรียบเทียบผลการทดสอบความสามารถพื้นฐานของผู้เรียนระดับชาติ (NT) ระดับชั้นประถมศึกษาปีที่ 3 ปีการศึกษา 2561	34
แผนภูมิที่ 11 แสดงผลการประเมินความสามารถด้านการอ่านและการเขียน ของนักเรียนชั้นประถมศึกษาปีที่ 1-6 ปีการศึกษา 2561	34



1. ข้อมูลทั่วไป

ที่ตั้งและอาณาเขต

สำนักงานเขตพื้นที่การศึกษาประถมศึกษาสุราษฎร์ธานี เขต 2 ตั้งอยู่เลขที่ 109/1 ถนนธราธิบดี ในเขตเทศบาลเมืองท่าข้าม อำเภอพุนพิน จังหวัดสุราษฎร์ธานี มีอาคาร 2 ส่วนคือ ส่วนที่ 1 เป็นอาคารเรียน แบบ สปข.2/28 ขนาด 4 ชั้น 12 ห้อง ได้รับจัดสรรงบประมาณจากสำนักงานคณะกรรมการการศึกษา ขั้นพื้นฐาน เมื่อปี 2549 และได้เข้าปฏิบัติงานเมื่อ 17 กรกฎาคม 2552 ส่วนที่ 2 ตั้งอยู่ฝั่งตรงกันข้าม เป็นอาคารของสำนักงานการประถมศึกษาอำเภอพุนพินเดิม

อาณาเขตครอบคลุม 8 อำเภอ ในจังหวัดสุราษฎร์ธานี ได้แก่ อำเภอคีรีรัฐนิคม อำเภอไชยา อำเภอนาหวาง อำเภอท่าชนะ อำเภอบ้านตาขุน อำเภอพนม อำเภอพุนพิน และอำเภอวิภาวดี

ทิศเหนือ	ติดกับ	อำเภอละแม จังหวัดชุมพร
ทิศใต้	ติดกับ	อำเภอตะกั่วป่า จังหวัดพังงา
ทิศตะวันออก	ติดกับ	อำเภอเมืองฯ จังหวัดสุราษฎร์ธานี
ทิศตะวันตก	ติดกับ	อำเภอปลายพระยา จังหวัดกระบี่





ลักษณะภูมิประเทศ

มีสภาพภูมิประเทศที่หลากหลาย ได้แก่ เป็นที่สูงจนกระทั่งภูเขาสลับซับซ้อน บริเวณพื้นที่ในเขตอำเภอคีรีรัฐนิคม พนม ท่าฉาง ไชยา ท่าชนะ และอำเภอวิภาวดี และเป็นที่ราบชายฝั่งทะเล ในเขตอำเภอพุนพิน มีลุ่มน้ำที่สำคัญ คือ ลุ่มน้ำตาปี พุมดวง ท่ากระเจาย ท่าฉาง และไชยา

ลักษณะภูมิอากาศ

อยู่ภายใต้อิทธิพลของมรสุมที่พัดประจำเป็นฤดูกาล 2 ชนิดคือ มรสุมตะวันตกเฉียงใต้ ซึ่งเป็นลมจากทิศตะวันตกเฉียงใต้พัดผ่านมหาสมุทรอินเดีย จึงพาเอาไอน้ำและความชุ่มชื้นมาสู่ประเทศไทยระหว่างกลางเดือนพฤษภาคมถึงกลางเดือนตุลาคมทำให้มีฝนตกชุกทั่วไป ลมมรสุมอีกชนิดหนึ่งคือมรสุมตะวันออกเฉียงเหนือหรือฤดูหนาว จะมีลมจากทิศตะวันออกเฉียงเหนือ ซึ่งเป็นลมเย็นและแห้งจากประเทศจีนพัดปกคลุมประเทศไทยระหว่างกลางเดือนตุลาคมถึงกลางเดือนกุมภาพันธ์ ทำให้มีอากาศเย็นลงและมีฝนชุกต่อเนื่องอีกระยะหนึ่ง โดยเฉพาะในเดือนพฤศจิกายน

เขตการปกครอง

อยู่ในเขตการปกครอง จำนวน 8 อำเภอ 57 ตำบล 481 หมู่บ้าน มีองค์กรปกครองส่วนท้องถิ่น จำนวน 62 แห่ง ได้แก่ เทศบาลเมือง จำนวน 1 แห่ง เทศบาลตำบล จำนวน 10 แห่ง และองค์การบริหารส่วนตำบล จำนวน 51 แห่ง ครอบคลุมพื้นที่ 7,943.44 ตารางกิโลเมตร

ประชากร

มีประชากรทั้งสิ้น 309,982 คน โดยเป็นประชากรวัยเรียนอายุ 3-17 ปี จำนวน 70,458 คน คิดเป็นร้อยละ 22.73 ของประชากรทั้งหมด



ตารางที่ 1 ข้อมูลจำนวนประชากรวัยเรียนในเขตพื้นที่บริการ จำแนกรายอายุ

อายุ	จำนวนประชากรวัยเรียน								
	คีรีรัฐนิคม	ไชยา	ท่าฉาง	ท่าชนะ	บ้านตาขุน	พนม	พุนพิน	วิภาวดี	รวมทั้งสิ้น
3 ปี	565	588	411	609	201	497	1,249	224	4,344
4 ปี	536	601	433	689	221	557	1,382	237	4,656
5 ปี	575	635	443	662	239	568	1,363	224	4,709
6 ปี	589	673	471	718	225	625	1,545	194	5,040
7 ปี	591	663	448	701	219	595	1,433	246	4,896
8 ปี	588	616	405	740	211	547	1,412	196	4,715
9 ปี	631	679	431	794	198	598	1,495	252	5,078
10 ปี	607	676	465	734	261	594	1,406	234	4,977
11 ปี	642	684	450	690	246	593	1,470	209	4,984
12 ปี	554	618	392	675	214	580	1,261	205	4,499
13 ปี	550	662	352	668	222	504	1,309	200	4,467
14 ปี	545	632	377	743	212	505	1,187	229	4,430
15 ปี	544	587	360	709	191	486	1,341	196	4,414
16 ปี	547	635	373	716	183	551	1,428	220	4,653
17 ปี	548	689	413	701	199	559	1,296	191	4,596
รวม	8,612	9,638	6,224	10,549	3,242	8,359	20,577	3,257	70,458

ที่มา : กรมการปกครอง กระทรวงมหาดไทย

แผนภูมิที่ 1 แสดงจำนวนประชากรวัยเรียนในเขตพื้นที่บริการ

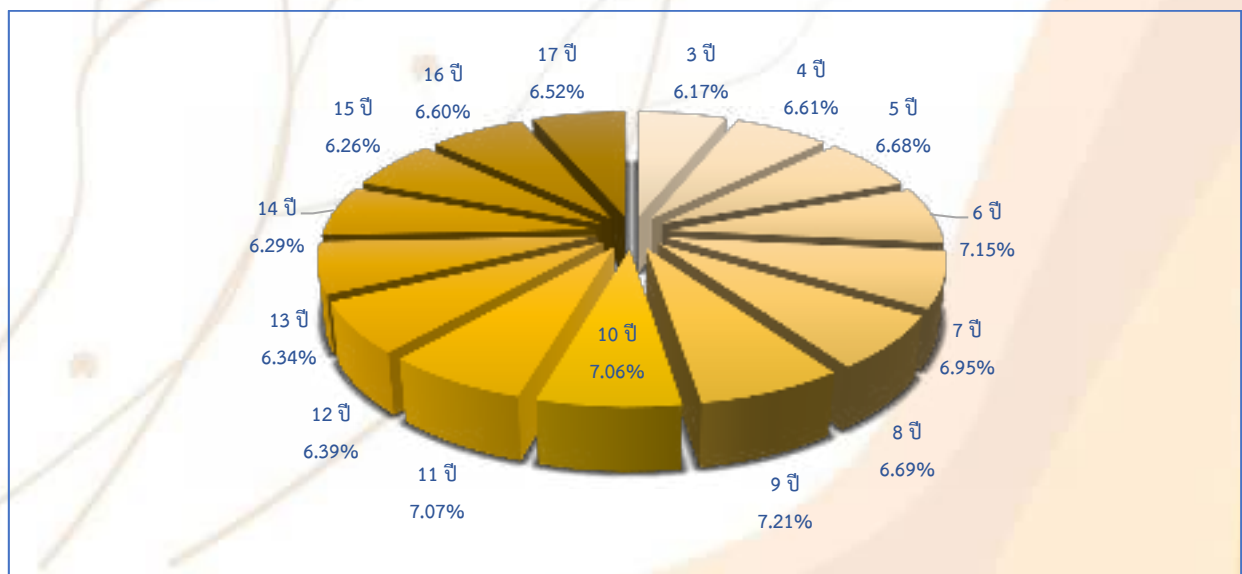



2. ข้อมูลพื้นฐาน

อำนาจหน้าที่

1. จัดทำนโยบาย แผนพัฒนา และมาตรฐานการศึกษาของเขตพื้นที่การศึกษา ให้สอดคล้องกับนโยบาย มาตรฐานการศึกษา แผนการศึกษา แผนพัฒนาการศึกษาขั้นพื้นฐาน และความต้องการของท้องถิ่น
2. วิเคราะห์การจัดตั้งงบประมาณเงินอุดหนุนทั่วไปของสถานศึกษาและหน่วยงานในเขตพื้นที่การศึกษา และแจ้งการจัดสรรงบประมาณที่ได้รับให้หน่วยงานข้างต้นรับทราบ รวมทั้งกำกับ ตรวจสอบ ติดตามการใช้จ่ายงบประมาณของหน่วยงานดังกล่าว
3. ประสาน ส่งเสริม สนับสนุน และพัฒนาหลักสูตรร่วมกับสถานศึกษาในเขตพื้นที่การศึกษา
4. กำกับ ดูแล ติดตาม และประเมินผลสถานศึกษาขั้นพื้นฐานในเขตพื้นที่การศึกษา
5. ศึกษา วิเคราะห์ วิจัย และรวบรวมข้อมูลสารสนเทศด้านการศึกษาในเขตพื้นที่การศึกษา
6. ประสานการระดมทรัพยากรด้านต่าง ๆ รวมทั้งทรัพยากรบุคคล เพื่อส่งเสริม สนับสนุนการจัด และพัฒนาการศึกษาในเขตพื้นที่การศึกษา
7. จัดระบบประกันคุณภาพการศึกษา และประเมินผลสถานศึกษาในเขตพื้นที่การศึกษา
8. ประสาน ส่งเสริม สนับสนุน การจัดการศึกษาของสถานศึกษาเอกชน องค์กรปกครองส่วนท้องถิ่น รวมทั้งบุคคล องค์กรชุมชน องค์กรวิชาชีพ สถาบันศาสนา สถานประกอบการ และสถาบันอื่นที่จัดการศึกษารูปแบบที่หลากหลายในเขตพื้นที่การศึกษา
9. ดำเนินการและประสาน ส่งเสริม สนับสนุนการวิจัยและพัฒนาการศึกษาในเขตพื้นที่การศึกษา
10. ประสาน ส่งเสริม การดำเนินการของคณะกรรมการ คณะอนุกรรมการ และคณะทำงานด้านการศึกษา
11. ประสานการปฏิบัติราชการทั่วไปกับองค์กรหรือหน่วยงานต่าง ๆ ทั้งภาครัฐ เอกชน และองค์กรปกครองส่วนท้องถิ่น
12. ปฏิบัติงานร่วมกับหรือสนับสนุนการปฏิบัติงานของหน่วยงานอื่นที่เกี่ยวข้องหรือที่ได้รับมอบหมาย



โครงสร้างการบริหาร

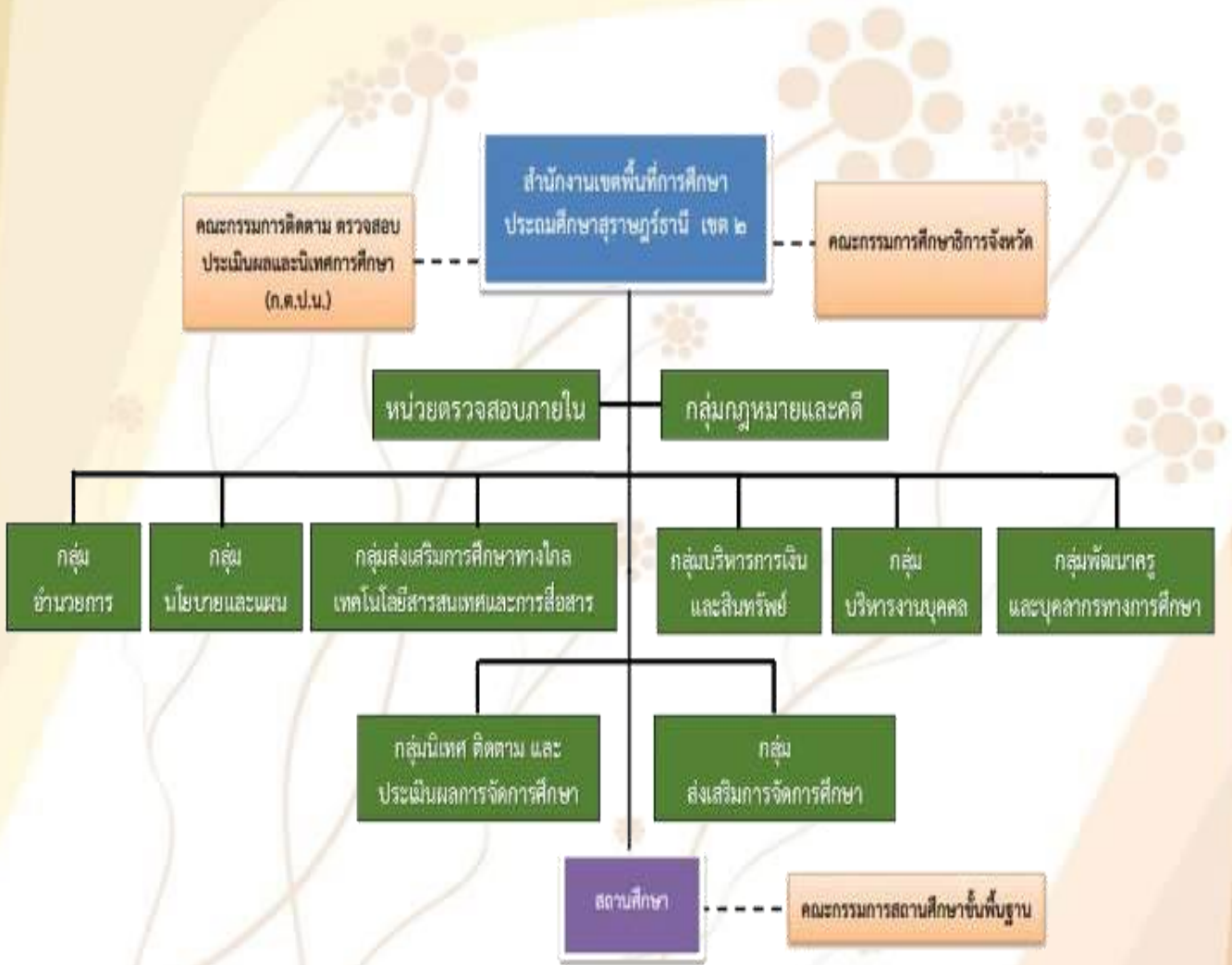



➤ **ผู้บริหาร**



นายประทีป ทองด้วง

ผู้อำนวยการสำนักงานเขตพื้นที่การศึกษา-
ประถมศึกษาสุราษฎร์ธานี เขต 2



นายจักรรินทร์ อภิสมัย

รองผู้อำนวยการสำนักงานเขตพื้นที่การศึกษา
ประถมศึกษาสุราษฎร์ธานี เขต 2



นายจุติพร ชวามะลี

รองผู้อำนวยการสำนักงานเขตพื้นที่การศึกษา
ประถมศึกษาสุราษฎร์ธานี เขต 2



นางสารทิพย์ เจริญรบ

รองผู้อำนวยการสำนักงานเขตพื้นที่การศึกษา
ประถมศึกษาสุราษฎร์ธานี เขต 2



➤ **ผู้อำนวยการกลุ่ม/หน่วย**



นางจรรยารักษ์ นิลเอก
กลุ่มอำนวยการ



นางศิริพร พลวิชัย
กลุ่มนโยบายและแผน



นางสุทิสา วงศ์ณศรี
กลุ่มส่งเสริมการศึกษาทางไกล
เทคโนโลยีสารสนเทศและการสื่อสาร



นางยุพิน เกื้อสาย
กลุ่มบริหารการเงินและสินทรัพย์



นางสาววันเพ็ญ สิงห์แก้ว
กลุ่มบริหารงานบุคคล



นางสาวอัจฉรา ชุมวรฐายี
กลุ่มพัฒนาครูและบุคลากรทางการศึกษา



นางมณีรัตน์ อินทร์คง
กลุ่มนิเทศติดตามและประเมินผล
การจัดการศึกษา



นางสาวศิริพร สุวรรณวงศ์
กลุ่มส่งเสริมการจัดการศึกษา



นายจักริน อักษรสม
กลุ่มกฎหมายและคดี



นางโชคดี ทองทิพย์
หน่วยตรวจสอบภายใน



บุคลากร

ตารางที่ 2 ข้อมูลจำนวนบุคลากรในสำนักงานเขตพื้นที่การศึกษา

ฝ่าย/กลุ่ม/หน่วย	ข้าราชการ				ลูกจ้างประจำ	ลูกจ้างชั่วคราว	รวม
	ผอ.สพป.	รองผอ.สพป.	ผอ.กลุ่ม/หน่วย	เจ้าหน้าที่			
ผู้บริหาร	1	3					4
กลุ่มอำนวยการ			1	3	3	7	14
กลุ่มนโยบายและแผน			1	1		2	4
กลุ่มส่งเสริมการศึกษาทางไกล เทคโนโลยีและการสื่อสาร			1			1	2
กลุ่มบริหารงานการเงินและสินทรัพย์			1	5		2	8
กลุ่มบริหารงานบุคคล			1	5		1	7
กลุ่มพัฒนาครูและบุคลากรทางการศึกษา			1				1
กลุ่มนิเทศ ติดตาม และประเมินผลการจัดการศึกษา			1	11		1	13
กลุ่มส่งเสริมการจัดการศึกษา			1	7			8
กลุ่มกฎหมายและคดี			1				1
หน่วยตรวจสอบภายใน			1				1
รวมทั้งสิ้น	1	3	10	32	3	14	63

ที่มา : ระบบ EMIS ณ วันที่ 30 มิถุนายน 2562

ตารางที่ 3 ข้อมูลจำนวนบุคลากรในสถานศึกษา

ตำแหน่ง	จำนวนบุคลากร								รวม
	คีรีรัฐนิคม	ไชยา	ท่าฉาง	ท่าชนะ	บ้านต๋อน	พนม	พุนพิน	วิภาวดี	
ผู้อำนวยการโรงเรียน	26	28	16	27	9	21	37	8	172
รองผู้อำนวยการโรงเรียน	0	0	0	0	0	0	0	0	0
ข้าราชการครู	239	258	121	301	90	246	364	75	1694
ลูกจ้างประจำ	9	10	3	15	2	8	16	1	64
พนักงานราชการ	11	7	3	7	5	8	6	5	52
ลูกจ้างชั่วคราว	77	80	62	75	28	66	103	26	517
รวมทั้งสิ้น	362	383	205	425	134	349	526	115	2499

ที่มา : ระบบ EMIS ณ วันที่ 30 มิถุนายน 2562



ทิศทางการจัดการศึกษา

วิสัยทัศน์

องค์กรแห่งการเรียนรู้ คู่คุณธรรม
น้อมนำหลักปรัชญาของเศรษฐกิจพอเพียง
พัฒนาคุณภาพการศึกษาสู่มาตรฐานสากล

เป้าประสงค์

1. ผู้เรียนมีคุณภาพตามมาตรฐานการศึกษา และมีความรู้ ทักษะ ที่เป็นสากล
2. ผู้เรียนมีคุณธรรม จริยธรรม ค่านิยมที่พึงประสงค์ บนพื้นฐานความเป็นไทย
3. ประชากรวัยเรียนได้รับการบริการการศึกษา ในรูปแบบที่เหมาะสมอย่างทั่วถึง
4. ครู ผู้บริหารสถานศึกษา และบุคลากรทางการศึกษาอื่น มีสมรรถนะที่เหมาะสม และมีวัฒนธรรมการทำงานที่มุ่งเน้นผลสัมฤทธิ์
5. สำนักงานเขตพื้นที่การศึกษาและสถานศึกษามีระบบการบริหารจัดการตามมาตรฐาน
6. ผู้เรียนมีคุณภาพตามมาตรฐานการศึกษา มีความรู้ มีทักษะและคุณลักษณะของผู้เรียนในศตวรรษที่ 21 มีสุขภาพที่เหมาะสมตามวัย มีความสามารถในการพึ่งพาตนเอง และปรับตัวเป็นพลเมืองและพลโลก
7. ผู้เรียนที่มีความต้องการจำเป็นพิเศษ อยู่ในพื้นที่ห่างไกลกันดาร ได้รับการศึกษาอย่างทั่วถึง เท่าเทียม และมีคุณภาพ พร้อมก้าวสู่สากลตามหลักปรัชญาของเศรษฐกิจพอเพียง
8. ครู ผู้บริหารสถานศึกษา และบุคลากรทางการศึกษาอื่น มีสมรรถนะที่เหมาะสม มีวัฒนธรรมการทำงานที่มุ่งเน้นผลสัมฤทธิ์ และมีทักษะในการใช้เทคโนโลยี
9. สถานศึกษาร่วมมือกับชุมชน ภาคเอกชน และผู้เกี่ยวข้อง ในการจัดการศึกษาระดับพื้นที่ จัดสภาพแวดล้อมในโรงเรียนเพื่อส่งเสริมการเรียนรู้ในทุกมิติ
10. สำนักงานเขตพื้นที่การศึกษามีการบริหารเชิงบูรณาการ ใช้ข้อมูลสารสนเทศ การวิจัย และการพัฒนาในการขับเคลื่อนคุณภาพ กำกับติดตาม ประเมินและรายงานผลอย่างเป็นระบบ

พันธกิจ

1. จัดการศึกษาเพื่อเสริมสร้างความมั่นคงของสถาบันหลักของชาติและการปกครองในระบอบประชาธิปไตยอันมีพระมหากษัตริย์ทรงเป็นประมุข
2. ส่งเสริมและสนับสนุนให้หน่วยงานการศึกษาในสังกัดทุกระดับเป็นองค์กรแห่งการเรียนรู้
3. พัฒนาคุณภาพการศึกษาทุกระดับให้ได้มาตรฐานการศึกษาของชาติและนานาชาติ โดยยึดหลักคุณธรรม จริยธรรม และคุณลักษณะอันพึงประสงค์ของสังคมไทย
4. สร้างโอกาส ความเสมอภาค ลดความเหลื่อมล้ำ ให้ผู้เรียนทุกคนได้รับบริการทางการศึกษาอย่างทั่วถึงและเท่าเทียม มีคุณภาพและได้มาตรฐาน
5. ส่งเสริมการจัดการศึกษาเพื่อพัฒนาคุณภาพชีวิตที่เป็นมิตรกับสิ่งแวดล้อม ยึดหลักปรัชญาของเศรษฐกิจพอเพียงและเป้าหมายโลกเพื่อการพัฒนาที่ยั่งยืน
6. เพิ่มขีดความสามารถในการจัดกระบวนการเรียนรู้ โดยอาศัยการวิจัยและเทคโนโลยี
7. พัฒนาระบบบริหารจัดการแบบบูรณาการ เน้นการมีส่วนร่วมตามหลักธรรมาภิบาล เพื่อเสริมสร้างความรับผิดชอบต่อคุณภาพการศึกษา

กลยุทธ์

- กลยุทธ์ที่ 1 ความมั่นคง
กลยุทธ์ที่ 2 การสร้างความสามารถในการแข่งขัน
กลยุทธ์ที่ 3 การพัฒนาและเสริมสร้างศักยภาพทรัพยากรมนุษย์
กลยุทธ์ที่ 4 การสร้างโอกาสและความเสมอภาคทางสังคม
กลยุทธ์ที่ 5 การจัดการศึกษาเพื่อเสริมสร้างคุณภาพชีวิตที่เป็นมิตรกับสิ่งแวดล้อม
กลยุทธ์ที่ 6 พัฒนาประสิทธิภาพบริหารจัดการ

ค่านิยม

“สร้างสรรค์คุณภาพงาน บริการด้วยใจ”



9 นโยบายสู่การพัฒนาคุณภาพผู้เรียน

1. ประชากรวัยเรียนทุกคนในเขตบริการได้รับโอกาสในการเข้าถึงบริการทางการศึกษาอย่างทั่วถึง มีคุณภาพ และเสมอภาค
2. ผู้เรียนระดับก่อนประถมศึกษามีพัฒนาการทางด้านร่างกาย อารมณ์ จิตใจ สังคม และสติปัญญา พร้อมเข้าสู่การเรียนในระดับที่สูงขึ้น
3. ผู้เรียนอ่านออกเขียนได้ตามระดับชั้น
4. ผู้เรียนมีผลการทดสอบความสามารถพื้นฐานของผู้เรียนระดับชาติ (NT) และผลการทดสอบทางการศึกษาระดับชาตินี้พื้นฐาน (O-NET) มากกว่าร้อยละ 50 สูงขึ้นกว่าปีการศึกษาที่ผ่านมา หรือมีค่าเฉลี่ยสูงกว่าระดับประเทศ
5. ผู้เรียนมีทักษะการเรียนรู้ในศตวรรษที่ 21 สอดคล้องกับ Thailand 4.0
6. ครูและบุคลากรทางการศึกษาทุกคนได้รับการพัฒนาตามมาตรฐานวิชาชีพ โดยวิธีการที่หลากหลาย เกิดชุมชนแห่งการเรียนรู้ทางวิชาชีพ (PLC) และปฏิบัติงานได้อย่างมีความสุข
7. สถานศึกษาจัดกิจกรรมที่เอื้อต่อการพัฒนาคุณธรรม จริยธรรม คุณลักษณะอันพึงประสงค์ ค่านิยมหลักของคนไทย 12 ประการ น้อมนำศาสตร์พระราชามาใช้ในกระบวนการจัดการเรียนรู้ และจัดการศึกษาเพื่อเสริมสร้างคุณภาพชีวิตที่เป็นมิตรกับสิ่งแวดล้อม
8. สถานศึกษาใช้เทคโนโลยีในการจัดการศึกษาอย่างมีประสิทธิภาพ
9. สถานศึกษามีระบบการประกันคุณภาพภายในที่เข้มแข็ง



3. ข้อมูลสถานศึกษา

สำนักงานเขตพื้นที่การศึกษาประถมศึกษาสุราษฎร์ธานี เขต 2 มีโรงเรียนในสังกัด จำนวนทั้งสิ้น 183 แห่ง จำแนกเป็นโรงเรียนประถมศึกษา จำนวน 137 แห่ง โรงเรียนขยายโอกาสทางการศึกษา จำนวน 46 แห่ง และโรงเรียนที่ควบรวมสถานศึกษา จำนวน 2 แห่ง รายละเอียดดังตาราง

ตารางที่ 4 ข้อมูลจำนวนโรงเรียน จำแนกตามประเภทโรงเรียน

ประเภทโรงเรียน	จำนวน	ร้อยละ
ประถมศึกษา	137	73.77
ขยายโอกาสทางการศึกษา	46	25.14
ควบรวมสถานศึกษา	2	1.09
รวมทั้งสิ้น	183	

จากตารางที่ 1 โรงเรียนควบรวมสถานศึกษา จำนวน 2 แห่ง ได้แก่ โรงเรียนวัดบางมะเดื่อ ควบรวมกับโรงเรียนบ้านท่าม่วง ตั้งแต่ภาคเรียนที่ 2/2561 และ โรงเรียนบ้านปากหาร ควบรวมกับโรงเรียนวัดนิลาราม ตั้งแต่ภาคเรียนที่ 1/2562

สำหรับข้อมูลจำนวนโรงเรียนในเอกสารฉบับนี้ จะนำเสนอข้อมูลโรงเรียนที่จัดการเรียนการสอน ในภาคเรียนที่ 1/2562 จำนวน 181 โรงเรียน

ตารางที่ 5 ข้อมูลจำนวนโรงเรียน จำแนกตามระดับที่เปิดสอน

ระดับที่เปิดสอน	จำนวนโรงเรียน									ร้อยละ
	คีรีรัฐนิคม	ไชยา	ท่าฉาง	ท่าชนะ	บ้านต๋อน	พนม	พุนพิน	วิภาวดี	รวม	
ประถมศึกษา	-	3	7	-	-	-	4	-	14	7.73
อนุบาล - ประถมศึกษา	21	18	7	20	9	15	24	7	121	66.85
อนุบาล - มัธยมศึกษาตอนต้น	6	7	3	9	1	6	10	1	43	23.76
อนุบาล - มัธยมศึกษาตอนปลาย	-	-	-	1	-	1	1	-	3	1.66
รวมทั้งสิ้น	27	28	17	30	10	22	39	8	181	



ตารางที่ 6 ข้อมูลจำนวนโรงเรียน จำแนกตามขนาด

ขนาดโรงเรียน	นักเรียน	จำนวน	ร้อยละ
ขนาดที่ 1 เล็ก	1-120 คน	74	40.44
ขนาดที่ 2 กลาง	121-600 คน	106	57.92
ขนาดที่ 3 ใหญ่	601-1,500 คน	1	0.55
ขนาดที่ 4 ใหญ่พิเศษ	1,501 คนขึ้นไป	0	0.00
รวมทั้งสิ้น		181	

ตารางที่ 7 ข้อมูลจำนวนโรงเรียน จำแนกตามเกณฑ์การแบ่งขนาดโรงเรียน ของ สพฐ.

ขนาดโรงเรียน		จำนวนโรงเรียน	ร้อยละ
ขนาด	นักเรียน		
ขนาดที่ 1	0-20 คน	2	1.09
	21-40 คน	5	2.73
	41-60 คน	17	9.29
	61-80 คน	24	13.11
	81-100 คน	18	9.84
	101-120 คน	8	4.37
	รวม		74
ขนาดที่ 2	121-200 คน	59	32.24
ขนาดที่ 3	201-300 คน	22	12.02
ขนาดที่ 4	301-499 คน	17	9.29
ขนาดที่ 5	500-1,499 คน	9	4.92
ขนาดที่ 6	1,500-2,499 คน	0	0.00
ขนาดที่ 7	2,500 คน ขึ้นไป	0	0.00
รวมทั้งสิ้น		181	



4. ข้อมูลนักเรียน

ข้อมูลนักเรียน ปีการศึกษา 2562

ตารางที่ 8 ข้อมูลจำนวนนักเรียนและห้องเรียน ปีการศึกษา 2562 จำแนกรายชั้น และระดับการศึกษา

ชั้น/ระดับการศึกษา	จำนวนนักเรียน				จำนวน ห้องเรียน	เฉลี่ย นักเรียน : ห้อง
	ชาย	หญิง	รวม	ร้อยละ		
อนุบาล 1	394	370	764	2.47	57	13 : 1
อนุบาล 2	1,356	1,257	2,613	8.31	176	15 : 1
อนุบาล 3	1,441	1,379	2,820	8.97	183	15 : 1
ก่อนประถมศึกษา	3,191	3,006	6,197	19.71	416	15 : 1
ประถมศึกษาปีที่ 1	1,987	1,762	3,749	11.92	202	19 : 1
ประถมศึกษาปีที่ 2	1,891	1,756	3,647	11.60	201	18 : 1
ประถมศึกษาปีที่ 3	1,790	1,659	3,449	10.97	201	17 : 1
ประถมศึกษาปีที่ 4	1,839	1,743	3,582	11.39	201	18 : 1
ประถมศึกษาปีที่ 5	1,931	1,668	3,599	11.44	201	18 : 1
ประถมศึกษาปีที่ 6	1,795	1,623	3,418	10.87	197	17 : 1
ประถมศึกษา	11,233	10,211	21,444	68.19	1,203	18 : 1
มัธยมศึกษาปีที่ 1	638	502	1,140	3.63	52	22 : 1
มัธยมศึกษาปีที่ 2	572	479	1,051	3.34	54	19 : 1
มัธยมศึกษาปีที่ 3	483	473	956	3.04	52	18 : 1
มัธยมศึกษาตอนต้น	1,693	1,454	3,147	10.01	158	20 : 1
มัธยมศึกษาปีที่ 4	25	36	61	0.19	5	12 : 1
มัธยมศึกษาปีที่ 5	30	36	66	0.21	5	13 : 1
มัธยมศึกษาปีที่ 6	15	31	46	0.15	5	9 : 1
มัธยมศึกษาตอนปลาย	70	103	173	0.55	15	12 : 1
รวมทั้งสิ้น	16,187	14,774	30,961	98	1,792	17 : 1
ร้อยละ	52.28	47.72				

ตารางที่ 9 ข้อมูลจำนวนนักเรียน ปีการศึกษา 2562 ต่อจำนวนประชากรวัยเรียน
จำแนกรายชั้นและระดับการศึกษา

ชั้น/ระดับการศึกษา	ประชากรวัยเรียน		จำนวนนักเรียน	ร้อยละของนักเรียนต่อประชากรวัยเรียน
	อายุ (ปี)	จำนวน		
อนุบาล 1	3	4,344	764	17.59
อนุบาล 2	4	4,656	2,613	56.12
อนุบาล 3	5	4,709	2,820	59.89
ระดับก่อนประถมศึกษา	3-5	13,709	6,197	45.20
ประถมศึกษาปีที่ 1	6	5,040	3,749	74.38
ประถมศึกษาปีที่ 2	7	4,896	3,647	74.49
ประถมศึกษาปีที่ 3	8	4,715	3,449	73.15
ประถมศึกษาปีที่ 4	9	5,078	3,582	70.54
ประถมศึกษาปีที่ 5	10	4,977	3,599	72.31
ประถมศึกษาปีที่ 6	11	4,984	3,418	68.58
ระดับประถมศึกษา	6-11	29,690	21,444	72.23
มัธยมศึกษาปีที่ 1	12	4,499	1,140	25.34
มัธยมศึกษาปีที่ 2	13	4,467	1,051	23.53
มัธยมศึกษาปีที่ 3	14	4,430	956	21.58
ระดับมัธยมศึกษาตอนต้น	12-14	13,396	3,147	23.49
มัธยมศึกษาปีที่ 4	15	4,414	61	1.38
มัธยมศึกษาปีที่ 5	16	4,653	66	1.42
มัธยมศึกษาปีที่ 6	17	4,596	46	1.00
ระดับมัธยมศึกษาตอนปลาย	15-17	13,663	173	1.27
รวมทั้งสิ้น		70,458	30,961	43.94



ตารางที่ 10 ข้อมูลจำนวนนักเรียน ปีการศึกษา 2562 จำแนกรายอายุ ชั้น และระดับการศึกษา

ชั้น/ระดับการศึกษา	จำนวนนักเรียนทั้งหมด	จำนวนนักเรียนรายอายุ (ปี)																	
		3	4	5	6	7	8	9	10	11	12	13	14	15	16	17	18	19	20
อ.1	764	248	512	2			1	1											
อ.2	2,613		539	2,043	23	6	2												
อ.3	2,820			478	2,288	43	8	3											
ก่อนประถมศึกษา	6,197	248	1,051	2,523	2,311	49	11	4											
ป.1	3,749			1	530	3,024	131	30	13	8	7	3	1	1					
ป.2	3,647				1	470	3,014	113	28	10	10			1					
ป.3	3,449						392	2,862	156	20	11	5	1	2					
ป.4	3,582							363	2,998	169	34	9	7	2					
ป.5	3,599								413	2,962	177	29	13	3	1	1			
ป.6	3,418									422	2,791	158	32	13		1	1		
ประถมฯ	21,444			1	531	3,494	3,537	3,368	3,608	3,591	3,030	204	54	22	1	2	1		
ม.1	1,140										142	847	116	33	2				
ม.2	1,051											132	810	100	7	2			
ม.3	956												103	784	65	4			
ม.ต้น	3,147										142	979	1,029	917	74	6			
ม.1	61													10	44	6	1		
ม.2	66														4	57	4	1	
ม.3	46															4	37	4	1
ม.ปลาย	173													10	48	67	42	5	1
รวมทั้งสิ้น	30,961	248	1,051	2,524	2,842	3,543	3,548	3,372	3,608	3,591	3,172	1,183	1,083	949	123	75	43	5	1
ร้อยละ		0.80	3.39	8.15	9.18	11.44	11.46	10.89	11.65	11.60	10.25	3.82	3.50	3.07	0.40	0.24	0.14	0.02	0.00



ตารางที่ 11 ข้อมูลสัญชาติของนักเรียน ปีการศึกษา 2562 จำแนกรายชั้นและระดับการศึกษา

ชั้น/ระดับการศึกษา	จำนวนนักเรียนทั้งหมด	สัญชาติ							
		ไทย	กัมพูชา	พม่า	ลาว	อินเดีย	เกาหลีใต้	ไม่ปรากฏสัญชาติ	อื่นๆ
อนุบาล 1	764	730	1	16	15	0	0	1	1
อนุบาล 2	2,613	2515	8	56	25	0	1	6	2
อนุบาล 3	2,820	2708	10	68	26	1	0	7	0
ก่อนประถมศึกษา	6,197	5953	19	140	66	1	1	14	3
ประถมศึกษาปีที่ 1	3,749	3591	4	102	46	0	0	5	1
ประถมศึกษาปีที่ 2	3,647	3557	4	47	35	0	0	3	1
ประถมศึกษาปีที่ 3	3,449	3384	3	44	17	0	0	0	1
ประถมศึกษาปีที่ 4	3,582	3533	1	32	11	2	0	2	1
ประถมศึกษาปีที่ 5	3,599	3551	7	22	17	0	0	2	0
ประถมศึกษาปีที่ 6	3,418	3378	0	23	15	0	0	1	1
ประถมศึกษา	21,444	20,994	19	270	141	2	0	13	5
มัธยมศึกษาปีที่ 1	1,140	1129	0	3	4	0	0	2	2
มัธยมศึกษาปีที่ 2	1,051	1045	1	3	1	0	0	1	0
มัธยมศึกษาปีที่ 3	956	949	0	2	5	0	0	0	0
มัธยมศึกษาตอนต้น	3,147	3123	1	8	10	0	0	3	2
มัธยมศึกษาปีที่ 4	61	61	0	0	0	0	0	0	0
มัธยมศึกษาปีที่ 5	66	65	0	0	1	0	0	0	0
มัธยมศึกษาปีที่ 6	46	46	0	0	0	0	0	0	0
มัธยมศึกษาตอนปลาย	173	172	0	0	1	0	0	0	0
รวมทั้งสิ้น	30,961	30,242	39	418	218	3	1	30	10
ร้อยละ		97.678	0.126	1.350	0.704	0.010	0.003	0.097	0.032



ตารางที่ 12 ข้อมูลการนับถือศาสนาของนักเรียน ปีการศึกษา 2562
จำแนกรายชั้นและระดับการศึกษา

ชั้น/ระดับการศึกษา	จำนวนนักเรียนทั้งหมด	นับถือศาสนา					
		พุทธ	อิสลาม	คริสต์	ซิกข์	พราหมณ์/ฮินดู	อื่นๆ
อนุบาล 1	764	747	17	0	0	0	0
อนุบาล 2	2,613	2,521	89	3	0	0	0
อนุบาล 3	2,820	2,743	75	1	0	0	1
ก่อนประถมศึกษา	6,197	6,011	181	4	0	0	1
ประถมศึกษาปีที่ 1	3,749	3,607	140	1	0	0	1
ประถมศึกษาปีที่ 2	3,647	3,490	154	0	2	0	1
ประถมศึกษาปีที่ 3	3,449	3,279	164	3	0	0	3
ประถมศึกษาปีที่ 4	3,582	3,463	114	5	0	0	0
ประถมศึกษาปีที่ 5	3,599	3,449	145	5	0	0	0
ประถมศึกษาปีที่ 6	3,418	3,301	116	0	0	0	1
ประถมศึกษา	21,444	20,589	833	14	2	0	6
มัธยมศึกษาปีที่ 1	1,140	1,102	38	0	0	0	0
มัธยมศึกษาปีที่ 2	1,051	1,025	26	0	0	0	0
มัธยมศึกษาปีที่ 3	956	934	22	0	0	0	0
มัธยมศึกษาตอนต้น	3,147	3,061	86	0	0	0	0
มัธยมศึกษาปีที่ 4	61	60	1	0	0	0	0
มัธยมศึกษาปีที่ 5	66	66	0	0	0	0	0
มัธยมศึกษาปีที่ 6	46	46	0	0	0	0	0
มัธยมศึกษาตอนปลาย	173	172	1	0	0	0	0
รวมทั้งสิ้น	30,961	29,833	1,101	18	2	0	7
ร้อยละ		96.36	3.56	0.06	0.01	0.00	0.02



ตารางที่ 13 ข้อมูลน้ำหนักและส่วนสูงของนักเรียน ปีการศึกษา 2562 เทียบเกณฑ์มาตรฐาน
จำแนกรายชั้นและระดับการศึกษา

ชั้น/ระดับการศึกษา	จำนวน นักเรียน ทั้งหมด	ต่ำกว่าเกณฑ์			สูงกว่าเกณฑ์			อยู่ในเกณฑ์		
		น้ำหนัก	ส่วนสูง	น้ำหนัก และ ส่วนสูง	น้ำหนัก	ส่วนสูง	น้ำหนัก และ ส่วนสูง	น้ำหนัก	ส่วนสูง	น้ำหนัก และ ส่วนสูง
อนุบาล 1	764	129	123	61	112	80	38	523	561	422
อนุบาล 2	2,613	461	363	197	293	322	147	1,859	1,928	1,538
อนุบาล 3	2,820	548	353	225	316	254	144	1,956	2,213	1,723
ก่อนประถมศึกษา	6,197	1,138	839	483	721	656	329	4,338	4,702	3,683
ประถมศึกษาปีที่ 1	3,749	633	431	283	659	345	235	2,457	2,973	2,212
ประถมศึกษาปีที่ 2	3,647	463	399	209	651	348	242	2,533	2,900	2,243
ประถมศึกษาปีที่ 3	3,449	319	299	151	662	399	257	2,468	2,751	2,184
ประถมศึกษาปีที่ 4	3,582	310	281	141	802	475	367	2,470	2,826	2,225
ประถมศึกษาปีที่ 5	3,599	338	290	157	946	517	389	2,315	2,792	2,058
ประถมศึกษาปีที่ 6	3,418	260	233	126	915	526	377	2,243	2,659	1,989
ประถมศึกษา	21,444	2,323	1,933	1,067	4,635	2,610	1,867	14,486	16,901	12,911
มัธยมศึกษาปีที่ 1	1,140	83	101	50	267	153	90	790	886	679
มัธยมศึกษาปีที่ 2	1,051	60	88	29	267	120	71	724	843	622
มัธยมศึกษาปีที่ 3	956	48	52	20	266	130	77	642	774	559
มัธยมศึกษาตอนต้น	3,147	191	241	99	800	403	238	2,156	2,503	1,860
มัธยมศึกษาปีที่ 4	61	2	16	0	11	4	3	48	41	32
มัธยมศึกษาปีที่ 5	66	4	5	0	16	13	6	46	48	34
มัธยมศึกษาปีที่ 6	46	4	5	2	10	7	3	32	34	25
มัธยมศึกษาตอนปลาย	173	10	26	2	37	24	12	126	123	91
รวมทั้งสิ้น	30,961	3,662	3,039	1,651	6,193	3,693	2,446	21,106	24,229	18,545
ร้อยละ		11.83	9.82	5.33	20.00	11.93	7.90	68.17	78.26	59.90



ตารางที่ 14 ข้อมูลจำนวนนักเรียน ปีการศึกษา 2562 ที่อยู่ห่างจากโรงเรียนเกิน 3 กิโลเมตร
จำแนกตามการเดินทางมาเรียน

ชั้น/ระดับการศึกษา	จำนวน นักเรียน ทั้งหมด	นักเรียนที่อยู่ไกล เกิน 3 กม.		การเดินทางมาเรียน			
		จำนวน	ร้อยละ	เดิน เท้า	ใช้ยานพาหนะ		จักรยาน ยืมเรียน
					เสีย ค่า โดยสาร	ไม่เสีย ค่า โดยสาร	
อนุบาล 1	764	378	49.48	0	334	44	0
อนุบาล 2	2,613	1,406	53.81	6	1,199	201	0
อนุบาล 3	2,820	1,547	54.86	10	1,289	248	0
ก่อนประถมศึกษา	6,197	3,331	53.75	16	2,822	493	0
ประถมศึกษาปีที่ 1	3,749	1,985	52.95	17	1,541	426	1
ประถมศึกษาปีที่ 2	3,647	1,947	53.39	12	1,505	430	0
ประถมศึกษาปีที่ 3	3,449	1,840	53.35	14	1,407	418	1
ประถมศึกษาปีที่ 4	3,582	1,883	52.57	13	1,439	430	1
ประถมศึกษาปีที่ 5	3,599	1,914	53.18	14	1,275	625	0
ประถมศึกษาปีที่ 6	3,418	1,836	53.72	14	942	879	1
ประถมศึกษา	21,444	11,405	53.19	84	8,109	3,208	4
มัธยมศึกษาปีที่ 1	1,140	663	58.16	4	341	318	0
มัธยมศึกษาปีที่ 2	1,051	655	62.32	8	310	337	0
มัธยมศึกษาปีที่ 3	956	649	67.89	7	290	351	1
มัธยมศึกษาตอนต้น	3,147	1,967	62.50	19	941	1,006	1
มัธยมศึกษาปีที่ 4	61	39	63.93	0	21	18	0
มัธยมศึกษาปีที่ 5	66	51	77.27	1	31	19	0
มัธยมศึกษาปีที่ 6	46	31	67.39	1	19	11	0
มัธยมศึกษาตอนปลาย	173	121	69.94	2	71	48	0
รวมทั้งสิ้น	31,448	16,824	53.50	121	11,943	4,755	5
			ร้อยละ	0.72	70.99	28.26	0.03



ตารางที่ 15 ข้อมูลจำนวนเด็กพิการ ปีการศึกษา 2562 จำแนกตามประเภทความพิการและระดับการศึกษา

ระดับการศึกษา	จำนวนนักเรียนทั้งหมด	เด็กพิการ		ประเภทความพิการ								
		จำนวน	ร้อยละ	พิการทางการมองเห็น	พิการทางการได้ยิน	พิการทางสติปัญญา	พิการร่างกายและสุขภาพ	พิการทางการเรียนรู้	พิการทางการพูดและภาษา	พิการทางพฤติกรรมและอารมณ์	ออทิสติก	ความพิการซ้อน
ก่อนประถมศึกษา	6,197	6	0.10	0	0	0	0	0	0	2	3	1
ประถมศึกษา	21,444	3,496	16.30	2	11	90	29	3,220	12	47	17	68
มัธยมศึกษา	3,320	524	-	0	0	18	6	492	0	3	1	4
รวมทั้งสิ้น	30,961	4,026	13.00	2	11	108	35	3,712	12	52	21	73
ร้อยละ				0.05	0.27	2.68	0.87	92.20	0.30	1.29	0.52	1.81



ตารางที่ 16 ข้อมูลจำนวนเด็กด้อยโอกาส ปีการศึกษา 2562 จำแนกรายชั้นและระดับการศึกษา

ชั้น/ระดับการศึกษา	จำนวนนักเรียนทั้งหมด	เด็กด้อยโอกาส		ประเภทเด็กด้อยโอกาส							
		จำนวน	ร้อยละ	ถูกทอดทิ้ง	เด็กเร่ร่อน	ผลกระทบจากเอดส์	ชนกลุ่มน้อย	ถูกทำร้ายทารุณ	เด็กยากจน	มีปัญหาเกี่ยวกับยาเสพติด	กำพร้า
อนุบาล 1	764	147	19.24						147		
อนุบาล 2	2,613	569	21.78						569		
อนุบาล 3	2,820	708	25.11		2			1	701	1	3
ก่อนประถมศึกษา	6,197	1,424	22.98		2			1	1,417	1	3
ประถมศึกษาปีที่ 1	3,749	1,286	34.30		1	1			1,282		2
ประถมศึกษาปีที่ 2	3,647	1,483	40.66	2			1		1,474		6
ประถมศึกษาปีที่ 3	3,449	1,468	42.56						1,463		5
ประถมศึกษาปีที่ 4	3,582	1,603	44.75	3	1				1,596		3
ประถมศึกษาปีที่ 5	3,599	1,579	43.87						1,578		1
ประถมศึกษาปีที่ 6	3,418	1,620	47.40						1,613		7
ประถมศึกษา	21,444	9,039	42.15	5	2	1	1		9,006		24
มัธยมศึกษาปีที่ 1	1,140	603	52.89						601		2
มัธยมศึกษาปีที่ 2	1,051	534	50.81						534		
มัธยมศึกษาปีที่ 3	956	485	50.73						485		
มัธยมศึกษาตอนต้น	3,147	1,622	51.54						1,620		2
มัธยมศึกษาปีที่ 4	61	7	11.48						7		
มัธยมศึกษาปีที่ 5	66	26	39.39						26		
มัธยมศึกษาปีที่ 6	46	24	52.17						24		
มัธยมศึกษาตอนปลาย	173	57	32.95						57		
รวมทั้งสิ้น	30,961	12,142	38.61	5	4	1	1	1	12,100	1	29
ร้อยละ				0.04	0.03	0.01	0.01	0.01	99.65	0.01	0.24



ตารางที่ 17 ข้อมูลจำนวนนักเรียนขาดแคลน ปีการศึกษา 2562 จำแนกรายชั้นและระดับการศึกษา

ชั้น/ระดับการศึกษา	จำนวนนักเรียนทั้งหมด	นักเรียนขาดแคลนทั้งหมด		ประเภทความขาดแคลน				
		จำนวน	ร้อยละ	เครื่องแบบนักเรียน	เครื่องเขียน	แบบเรียน (หนังสือ ยืมเรียน)	อาหารกลางวัน	ขาดแคลน 3 รายการ หรือมากกว่า
อนุบาล 1	764	159	20.81	139	94	74	49	63
อนุบาล 2	2,613	651	24.91	568	554	474	325	416
อนุบาล 3	2,820	780	27.66	701	676	561	385	497
ก่อนประถมศึกษา	6,197	1,590	25.66	1,408	1,324	1,109	759	976
ประถมศึกษาปีที่ 1	3,749	1,272	33.93	1,123	1,129	836	615	790
ประถมศึกษาปีที่ 2	3,647	1,401	38.42	1,291	1,260	877	692	840
ประถมศึกษาปีที่ 3	3,449	1,481	42.94	1,365	1,340	907	731	875
ประถมศึกษาปีที่ 4	3,582	1,587	44.30	1,503	1,429	959	812	962
ประถมศึกษาปีที่ 5	3,599	1,658	46.07	1,545	1,476	997	855	983
ประถมศึกษาปีที่ 6	3,418	1,497	43.80	1,434	1,366	867	708	850
ระดับประถมศึกษา	21,444	8,896	41.48	8,261	8,000	5,443	4,413	5,300
มัธยมศึกษาปีที่ 1	1,140	704	61.75	672	608	397	375	409
มัธยมศึกษาปีที่ 2	1,051	581	55.28	541	481	330	354	348
มัธยมศึกษาปีที่ 3	956	509	53.24	461	418	267	295	278
มัธยมศึกษาตอนต้น	3,147	1,794	57.01	1,674	1,507	994	1,024	1,035
มัธยมศึกษาปีที่ 4	61	32	52.46	31	28	29	22	26
มัธยมศึกษาปีที่ 5	66	35	53.03	34	33	31	32	32
มัธยมศึกษาปีที่ 6	46	19	41.30	18	17	9	16	17
มัธยมศึกษาตอนปลาย	173	86	49.71	83	78	69	70	75
รวมทั้งสิ้น	30,961	12,366	39.94	11,426	10,909	7,615	6,266	7,386
ร้อยละ				92.40	88.22	61.58	50.67	59.73



ข้อมูลนักเรียน ล้นปีการศึกษา 2561

ตารางที่ 18 ข้อมูลจำนวนนักเรียนออกกลางคัน ปีการศึกษา 2561
จำแนกตามสาเหตุ ชั้น และระดับการศึกษา

ชั้น/ระดับการศึกษา	จำนวนนักเรียนต้นปี	เด็กออกกลางคัน		สาเหตุที่ออกกลางคัน								
		จำนวน	ร้อยละ	ฐานะยากจน	มีปัญหาครอบครัว	สมรส	มีปัญหาการปรับตัว	ต้องคดี/ถูกจับ	เจ็บป่วย/อุบัติเหตุ	อพยพตามผู้ปกครอง	หาเลี้ยงครอบครัว	อื่น ๆ
อนุบาล 1	1,015		0.00									
อนุบาล 2	2,609		0.00									
อนุบาล 3	3,029		0.00									
ก่อนประถมศึกษา	6,653	0	0.00									
ประถมศึกษาปีที่ 1	3,824	1	0.026							1		
ประถมศึกษาปีที่ 2	3,524	1	0.028							1		
ประถมศึกษาปีที่ 3	3,614		0.00									
ประถมศึกษาปีที่ 4	3,660		0.00									
ประถมศึกษาปีที่ 5	3,464	1	0.029						1			
ประถมศึกษาปีที่ 6	3,262	1	0.031							1		
ประถมศึกษา	21,348	4	0.019	0	0	0	0	0	1	3	0	0
มัธยมศึกษาปีที่ 1	1,182	7	0.592			2	2		1		2	
มัธยมศึกษาปีที่ 2	1,097	2	0.182				1				1	
มัธยมศึกษาปีที่ 3	990	3	0.303		2						1	
มัธยมศึกษาตอนต้น	3,269	12	0.367	0	2	2	3	0	1	0	4	0
มัธยมศึกษาปีที่ 4	69		0.00									
มัธยมศึกษาปีที่ 5	54		0.00									
มัธยมศึกษาปีที่ 6	55		0.00									
มัธยมศึกษาตอนปลาย	178	0	0.00	0	0	0	0	0	0	0	0	0
รวมทั้งสิ้น	31,448	16	0.05	0	2	2	3	0	2	3	4	0
ร้อยละ				๐๐๐	๐๐๐๖	๐๐๐๖	๐๐๐	๐๐๐	๐๐๐๖	๐๐๐	๐๐๑	๐๐๐



ตารางที่ 19 ข้อมูลจำนวนนักเรียนที่จบการศึกษา ปีการศึกษา 2561 จำแนกตามระดับชั้น

รายการ	ชั้นประถมศึกษาปีที่ 6		ชั้นมัธยมศึกษาปีที่ 3		ชั้นมัธยมศึกษาปีที่ 6	
	จำนวน	ร้อยละ	จำนวน	ร้อยละ	จำนวน	ร้อยละ
นักเรียนจบทั้งหมด	3,208		863		49	
ศึกษาต่อ	3,128	100	843	97.68	42	85.71
ประกอบอาชีพ	-	-	18	2.09	7	14.29
ไม่ศึกษาต่อและไม่ประกอบอาชีพ	-	-	2	0.23	-	-

ตารางที่ 20 แสดงจำนวนนักเรียนที่จบการศึกษา ปีการศึกษา 2561 ภายในระยะเวลาที่หลักสูตรกำหนด จำแนกตามระดับชั้น

รายการ	ชั้นประถมศึกษาปีที่ 6		ชั้นมัธยมศึกษาปีที่ 3		ชั้นมัธยมศึกษาปีที่ 6	
	จำนวน	ร้อยละ	จำนวน	ร้อยละ	จำนวน	ร้อยละ
นักเรียนจบทั้งหมด	3,208		863		49	
เรียนจบภายในเวลา 3 ปี	3,199	99.72	859	99.54	49	100
เรียนจบภายในเวลา 4 ปี	9	0.28	4	0.46	-	-



ข้อมูลนักเรียนย้อนหลัง

ตารางที่ 21 ข้อมูลจำนวนนักเรียน ปีการศึกษา 2558-2562

ชั้น	จำนวนนักเรียน				
	2558	2559	2560	2561	2562
อนุบาล 1 (3 ปี)	-	-	728	1,015	764
อนุบาล 2 (4 ปี)	2,870	2,917	2,797	2,609	2,613
อนุบาล 3 (5 ปี)	3,006	2,865	3,103	3,029	2,820
ก่อนประถมศึกษา	5,876	5,782	6,628	6,653	6,197
ประถมศึกษาปีที่ 1	3,967	3,911	3,745	3,824	3,749
ประถมศึกษาปีที่ 2	3,593	3,665	3,659	3,524	3,647
ประถมศึกษาปีที่ 3	3,390	3,570	3,669	3,614	3,449
ประถมศึกษาปีที่ 4	3,275	3,355	3,512	3,660	3,582
ประถมศึกษาปีที่ 5	3,352	3,258	3,331	3,464	3,599
ประถมศึกษาปีที่ 6	3,193	3,256	3,202	3,262	3,418
ประถมศึกษา	20,770	21,015	21,118	21,348	21,444
มัธยมศึกษาปีที่ 1	1,355	1,277	1,235	1,182	1,140
มัธยมศึกษาปีที่ 2	1,219	1,112	1,141	1,097	1,051
มัธยมศึกษาปีที่ 3	1,070	1,034	1,042	990	956
มัธยมศึกษาตอนต้น	3,644	3,423	3,418	3,269	3,147
มัธยมศึกษาปีที่ 4	73	70	75	69	61
มัธยมศึกษาปีที่ 5	41	56	61	54	66
มัธยมศึกษาปีที่ 6	46	36	55	55	46
มัธยมศึกษาตอนปลาย	160	162	191	178	173
รวมทั้งสิ้น	30,450	30,382	31,355	31,448	30,961



แผนภูมิที่ 1 แสดงการเปรียบเทียบจำนวนนักเรียน ปีการศึกษา 2558-2561

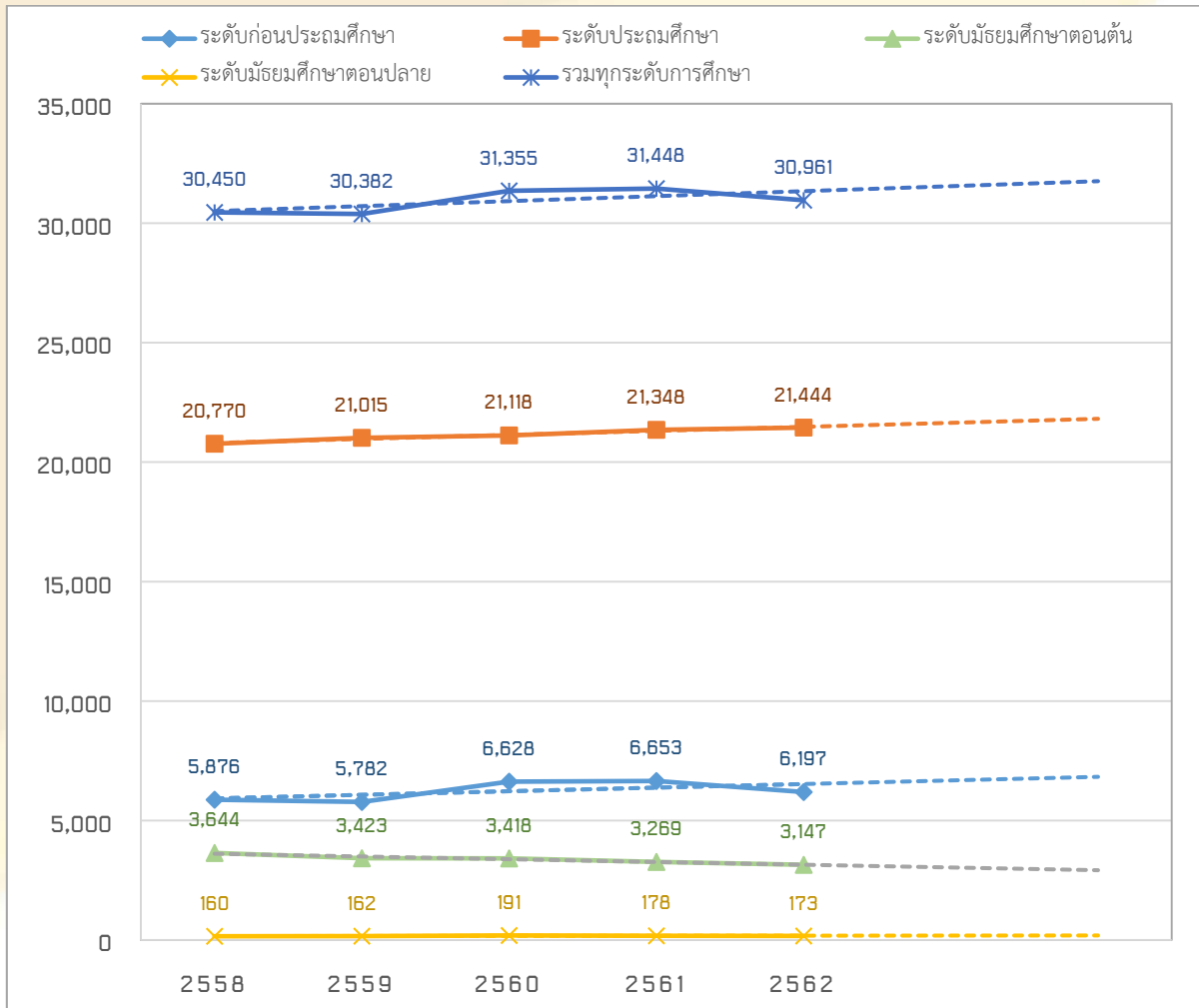

จากแผนภูมิ แสดงให้เห็นว่า จำนวนนักเรียนรวมทุกระดับการศึกษา มีแนวโน้มลดลง กล่าวคือ จำนวนนักเรียนลดลงในปีการศึกษา 2559 เพิ่มขึ้นในปีการศึกษา 2560 และ 2561 แต่ในปีการศึกษา 2562 จำนวนนักเรียนลดลง

เมื่อพิจารณาแยกระดับการศึกษา พบว่า

ระดับก่อนประถมศึกษา จำนวนนักเรียนมีแนวโน้มนักเรียนเพิ่มขึ้น กล่าวคือ นักเรียนลดลงเล็กน้อยในปีการศึกษา 2559 แต่เพิ่มสูงขึ้นในปีการศึกษา 2560 และ 2561 และลดลงเล็กน้อยในปีการศึกษา 2562

ระดับประถมศึกษา จำนวนนักเรียนมีแนวโน้มเพิ่มขึ้น กล่าวคือ นักเรียนเพิ่มขึ้นทุกปีการศึกษา

ระดับมัธยมศึกษาตอนต้น จำนวนนักเรียนมีแนวโน้มลดลง กล่าวคือ นักเรียนลดลงตั้งแต่ปีการศึกษา 2559 จนถึงปีการศึกษา 2562

ระดับมัธยมศึกษาตอนปลาย จำนวนนักเรียนมีแนวโน้มลดลง กล่าวคือ นักเรียนลดลงในปีการศึกษา 2559 เพิ่มขึ้น ในปีการศึกษา 2560 และลดลงในปีการศึกษา 2561 และ 2562



5. ข้อมูลด้านคุณภาพ

ผลการทดสอบทางการศึกษาระดับชาติด้านพื้นฐาน (O-NET)

ตารางที่ 22 ผลการทดสอบทางการศึกษาระดับชาติด้านพื้นฐาน (O-NET) ระดับชั้นประถมศึกษาปีที่ 6 ปีการศึกษา 2561

กลุ่มสาระ	คะแนนเฉลี่ย		
	ระดับเขตพื้นที่ฯ	ระดับประเทศ	ผลต่าง (+/-)
ภาษาไทย	58.29	55.90	+2.39
ภาษาอังกฤษ	35.57	39.24	-3.67
คณิตศาสตร์	38.65	37.50	+1.15
วิทยาศาสตร์	40.72	39.93	+0.79
รวมเฉลี่ย	43.30	43.14	+0.16

แผนภูมิที่ 3 แสดงผลการทดสอบทางการศึกษาระดับชาติด้านพื้นฐาน (O-NET) ระดับชั้นประถมศึกษาปีที่ 6 ปีการศึกษา 2561 เปรียบเทียบกับระดับประเทศ

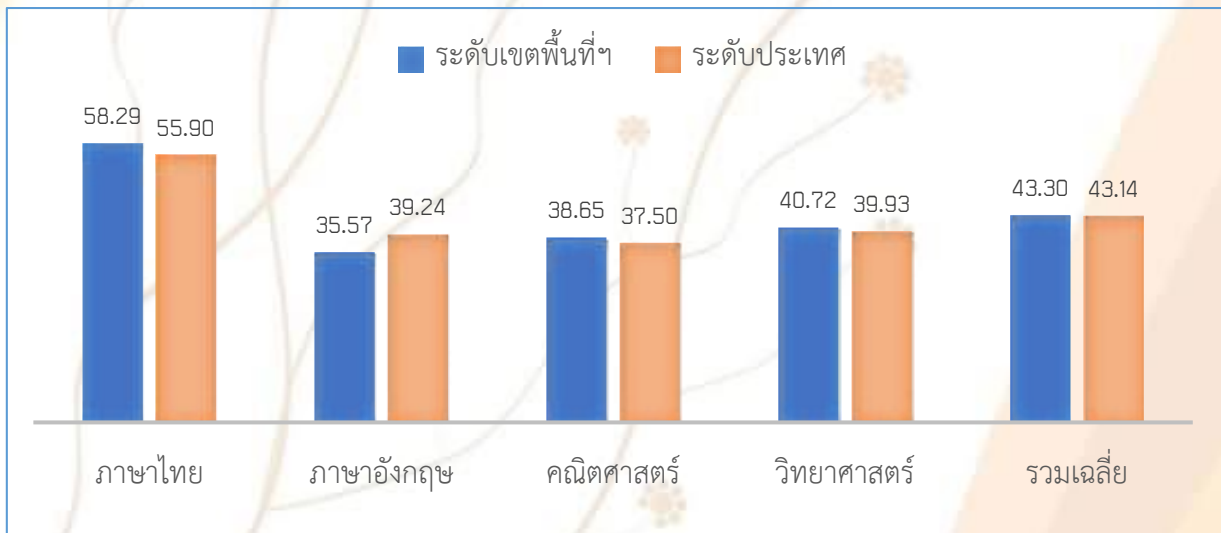

จากแผนภูมิ แสดงให้เห็นว่า ผลการทดสอบทางการศึกษาระดับชาติด้านพื้นฐาน (O-NET) ระดับชั้นประถมศึกษาปีที่ 6 ปีการศึกษา 2561 ระดับเขตพื้นที่การศึกษาค่าเฉลี่ยสูงกว่าระดับประเทศ จำนวน 3 กลุ่มสาระการเรียนรู้ คือ ภาษาไทย คณิตศาสตร์ และวิทยาศาสตร์ และมีค่าเฉลี่ยต่ำกว่าระดับประเทศ จำนวน 1 กลุ่มสาระการเรียนรู้ คือ ภาษาอังกฤษ

เมื่อพิจารณาในภาพรวมทุกกลุ่มสาระการเรียนรู้ พบว่า ระดับเขตพื้นที่การศึกษามีค่าเฉลี่ยสูงกว่าระดับประเทศ ร้อยละ 0.16



ตารางที่ 23 เปรียบเทียบผลการทดสอบทางการศึกษาระดับชาติขั้นพื้นฐาน (O-NET) ระดับชั้นประถมศึกษาปีที่ 6 ปีการศึกษา 2560 และ 2561

กลุ่มสาระ	คะแนนเฉลี่ย		
	ปีการศึกษา 2560	ปีการศึกษา 2561	ค่าการพัฒนา
ภาษาไทย	49.04	58.29	+9.25
ภาษาอังกฤษ	32.75	35.57	+2.82
คณิตศาสตร์	38.03	38.65	+0.62
วิทยาศาสตร์	39.61	40.72	+1.11
รวมเฉลี่ย	39.85	43.30	+3.45

แผนภูมิที่ 4 แสดงการเปรียบเทียบผลการทดสอบทางการศึกษาระดับชาติขั้นพื้นฐาน (O-NET) ระดับชั้นประถมศึกษาปีที่ 6 ปีการศึกษา 2560 และ 2561

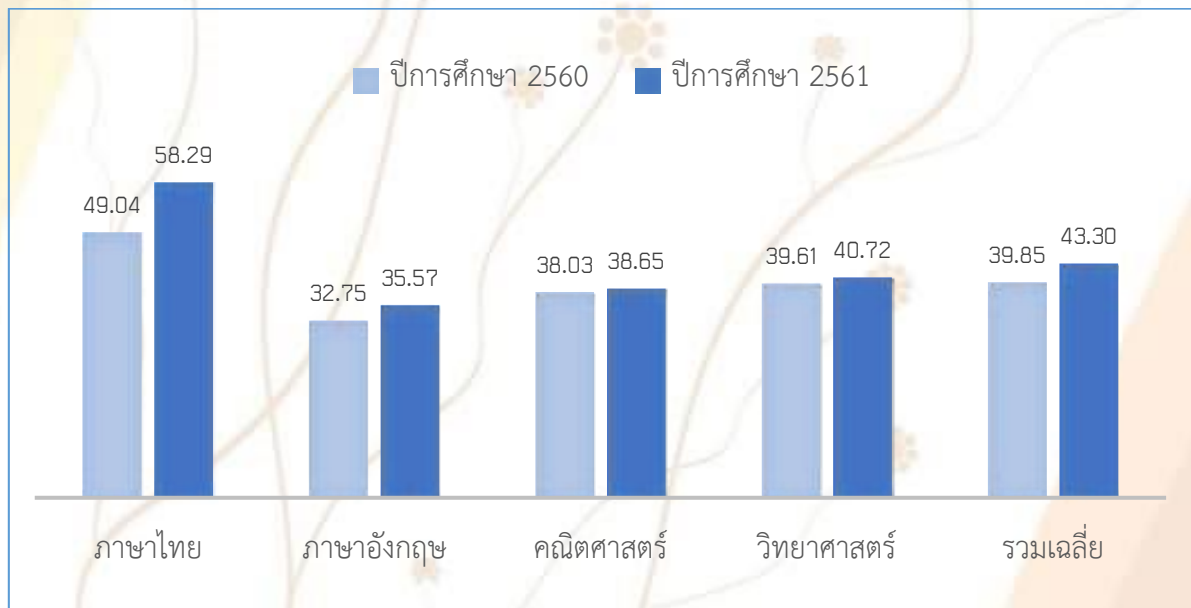

จากแผนภูมิแสดงให้เห็นว่า ผลการทดสอบทางการศึกษาระดับชาติขั้นพื้นฐาน (O-NET) ระดับชั้นประถมศึกษาปีที่ 6 ปีการศึกษา 2561 มีค่าเฉลี่ยสูงกว่าปีการศึกษา 2560 ทุกกลุ่มสาระการเรียนรู้ เมื่อพิจารณาในภาพรวมทุกกลุ่มสาระการเรียนรู้ พบว่า ปีการศึกษา 2561 มีค่าเฉลี่ยสูงกว่าปีการศึกษา 2560 ร้อยละ 3.45



ตารางที่ 24 ผลการทดสอบทางการศึกษาระดับชาตินิยมขั้นพื้นฐาน (O-NET) ระดับชั้นมัธยมศึกษาปีที่ 3 ปีการศึกษา 2561

กลุ่มสาระ	คะแนนเฉลี่ย		
	ระดับเขตพื้นที่ฯ	ระดับประเทศ	ผลต่าง (+/-)
ภาษาไทย	51.49	54.42	-2.93
ภาษาอังกฤษ	25.47	29.45	-3.98
คณิตศาสตร์	25.51	30.04	-4.53
วิทยาศาสตร์	34.38	36.10	-1.72
รวมเฉลี่ย	34.21	37.50	-3.29

แผนภูมิที่ 5 แสดงผลการทดสอบทางการศึกษาระดับชาตินิยมขั้นพื้นฐาน (O-NET) ระดับชั้นมัธยมศึกษาปีที่ 3 ปีการศึกษา 2561 เปรียบเทียบกับระดับประเทศ

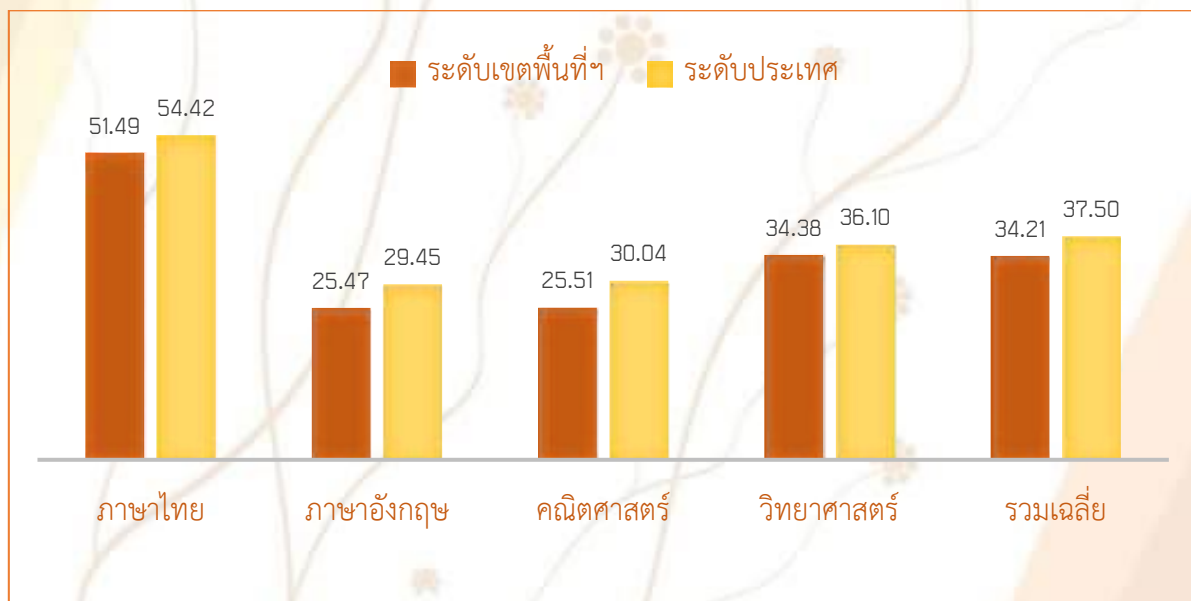

จากแผนภูมิ แสดงให้เห็นว่า ผลการทดสอบทางการศึกษาระดับชาตินิยมขั้นพื้นฐาน (O-NET) ระดับชั้นมัธยมศึกษาปีที่ 3 ปีการศึกษา 2561 ระดับเขตพื้นที่การศึกษา ค่าเฉลี่ยต่ำกว่าระดับประเทศ ทุกกลุ่มสาระการเรียนรู้

เมื่อพิจารณาในภาพรวมทุกกลุ่มสาระการเรียนรู้ พบว่า ระดับเขตพื้นที่การศึกษามีค่าเฉลี่ยต่ำกว่าระดับประเทศ ร้อยละ 3.29



ตารางที่ 25 เปรียบเทียบผลการทดสอบทางการศึกษาระดับชาติขั้นพื้นฐาน (O-NET) ระดับชั้นมัธยมศึกษาปีที่ 3 ปีการศึกษา 2560 และ 2561

กลุ่มสาระ	คะแนนเฉลี่ย		
	ปีการศึกษา 2560	ปีการศึกษา 2561	ค่าการพัฒนา
ภาษาไทย	45.75	51.49	+5.74
ภาษาอังกฤษ	26.74	25.47	-1.27
คณิตศาสตร์	20.90	25.51	+4.61
วิทยาศาสตร์	30.23	34.38	+4.15
รวมเฉลี่ย	30.90	34.21	+3.31

แผนภูมิที่ 6 แสดงการเปรียบเทียบผลการทดสอบทางการศึกษาระดับชาติขั้นพื้นฐาน (O-NET) ระดับชั้นมัธยมศึกษาปีที่ 3 ปีการศึกษา 2560 และ 2561

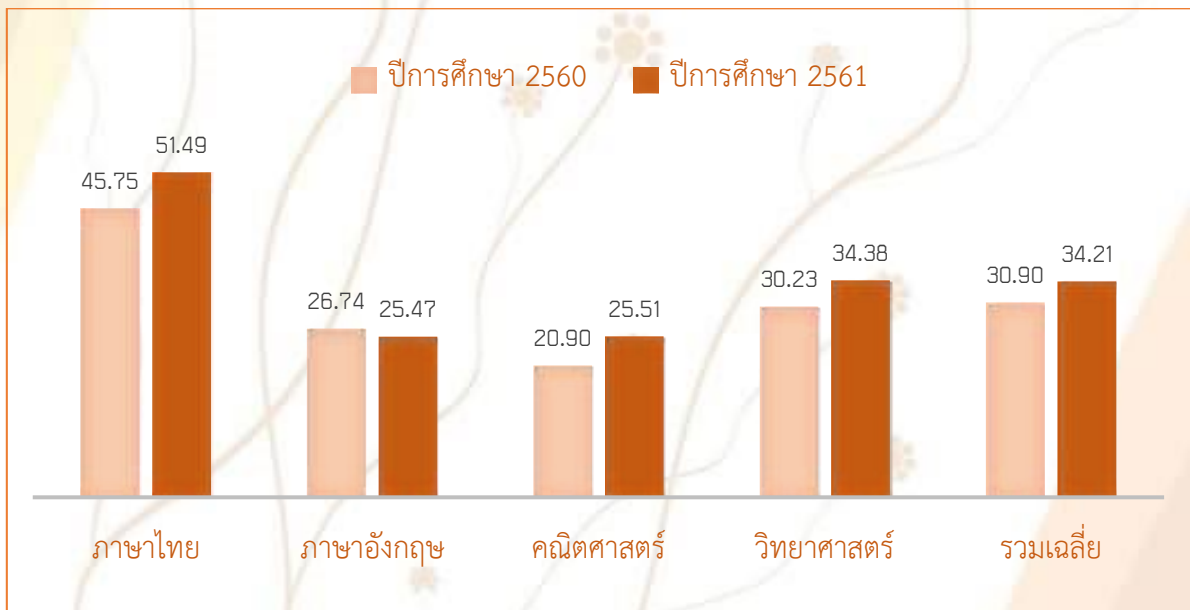

จากแผนภูมิแสดงให้เห็นว่า ผลการทดสอบทางการศึกษาระดับชาติขั้นพื้นฐาน (O-NET) ระดับชั้นมัธยมศึกษาปีที่ 3 ปีการศึกษา 2561 มีค่าเฉลี่ยสูงกว่าปีการศึกษา 2560 จำนวน 3 กลุ่มสาระการเรียนรู้ คือ ภาษาไทย คณิตศาสตร์ และวิทยาศาสตร์ และมีค่าเฉลี่ยต่ำกว่าปีการศึกษา 2560 จำนวน 1 กลุ่มสาระการเรียนรู้ คือ ภาษาอังกฤษ

เมื่อพิจารณาในภาพรวมทุกกลุ่มสาระการเรียนรู้ พบว่า ปีการศึกษา 2561 มีค่าเฉลี่ยสูงกว่าปีการศึกษา 2560 ร้อยละ 3.31



ตารางที่ 26 ผลการทดสอบทางการศึกษาระดับชาติขั้นพื้นฐาน (O-NET) ปีการศึกษา 2561 ระดับชั้นมัธยมศึกษาปีที่ 6

กลุ่มสาระ	คะแนนเฉลี่ย		
	ระดับเขตพื้นที่ฯ	ระดับประเทศ	ผลต่าง (+/-)
ภาษาไทย	41.38	47.31	-5.93
ภาษาอังกฤษ	22.84	31.41	-8.57
คณิตศาสตร์	21.30	30.72	-9.42
วิทยาศาสตร์	28.62	30.51	-1.89
สังคมศึกษาฯ	32.37	35.16	-2.79
รวมเฉลี่ย	29.30	35.02	-5.72

แผนภูมิที่ 7 แสดงผลการทดสอบทางการศึกษาระดับชาติขั้นพื้นฐาน (O-NET) ระดับชั้นมัธยมศึกษาปีที่ 6 ปีการศึกษา 2561 เปรียบเทียบกับระดับประเทศ

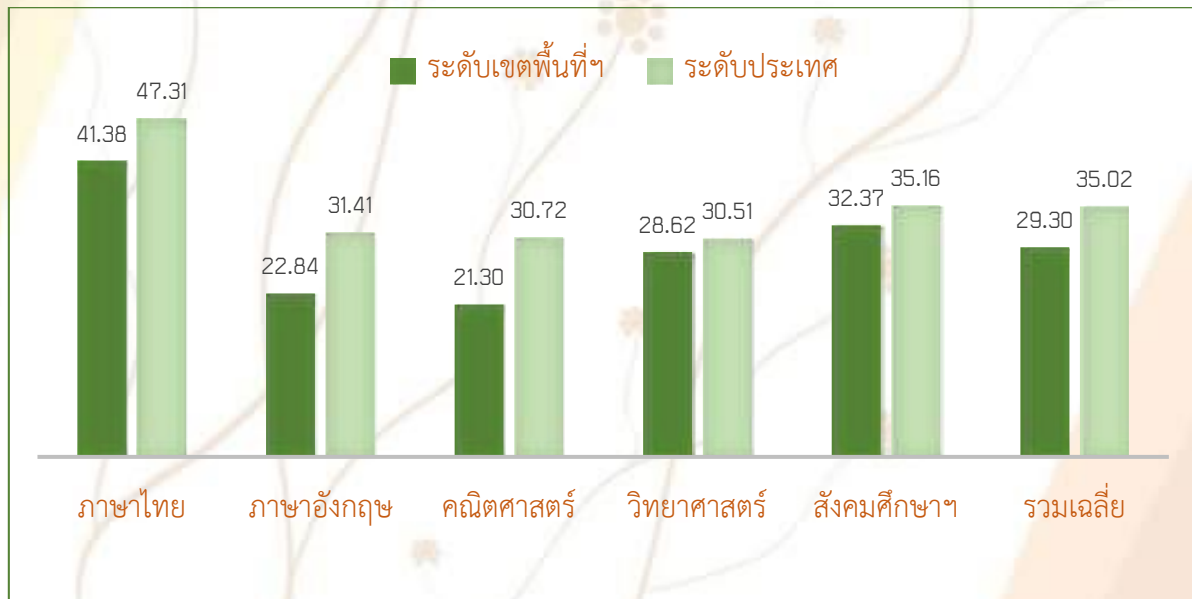

จากแผนภูมิแสดงให้เห็นว่า ผลการทดสอบทางการศึกษาระดับชาติขั้นพื้นฐาน (O-NET) ระดับชั้นมัธยมศึกษาปีที่ 6 ปีการศึกษา 2561 ระดับเขตพื้นที่การศึกษา มีค่าเฉลี่ยต่ำกว่าระดับประเทศ ทุกกลุ่มสาระการเรียนรู้

เมื่อพิจารณาในภาพรวมทุกกลุ่มสาระการเรียนรู้ พบว่า ระดับเขตพื้นที่การศึกษามีค่าเฉลี่ยต่ำกว่าระดับประเทศ ร้อยละ 5.72



ตารางที่ 27 เปรียบเทียบผลการทดสอบทางการศึกษาระดับชาติขั้นพื้นฐาน (O-NET) ปีการศึกษา 2560 และ 2561 ระดับชั้นมัธยมศึกษาปีที่ 6

กลุ่มสาระ	คะแนนเฉลี่ย		
	ปีการศึกษา 2560	ปีการศึกษา 2561	ค่าการพัฒนา
ภาษาไทย	39.85	41.38	+1.53
ภาษาอังกฤษ	19.82	22.84	+3.02
คณิตศาสตร์	17.65	21.30	+3.65
วิทยาศาสตร์	26.49	28.62	+2.13
สังคมศึกษาฯ	30.33	32.37	+2.04
รวมเฉลี่ย	26.83	29.30	+2.47

แผนภูมิที่ 8 แสดงการเปรียบเทียบผลการทดสอบทางการศึกษาระดับชาติขั้นพื้นฐาน (O-NET) ระดับชั้นมัธยมศึกษาปีที่ 6 ปีการศึกษา 2560 และ 2561

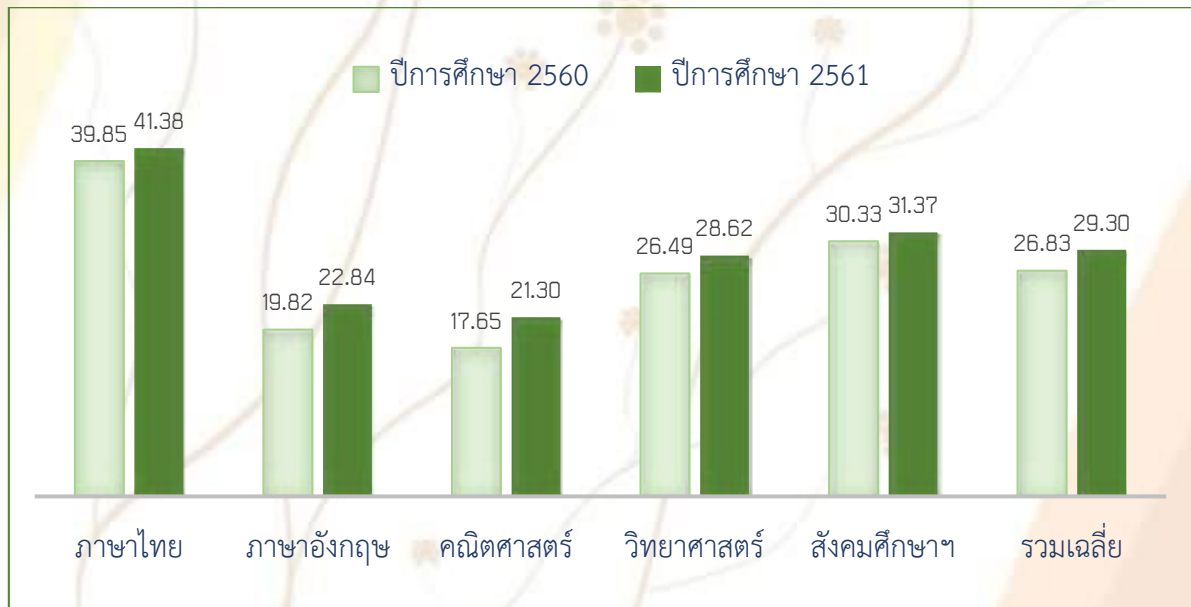

จากแผนภูมิแสดงให้เห็นว่า ผลการทดสอบทางการศึกษาระดับชาติขั้นพื้นฐาน (O-NET) ระดับชั้นมัธยมศึกษาปีที่ 6 ปีการศึกษา 2561 มีค่าเฉลี่ยสูงกว่าปีการศึกษา 2560 ทุกกลุ่มสาระการเรียนรู้ เมื่อพิจารณาในภาพรวมทุกกลุ่มสาระการเรียนรู้ พบว่า ปีการศึกษา 2561 มีค่าเฉลี่ยสูงกว่าปีการศึกษา 2560 ร้อยละ 2.47



ผลการทดสอบความสามารถพื้นฐานของผู้เรียนระดับชาติ (NT)

ตารางที่ 28 ผลการทดสอบความสามารถพื้นฐานของผู้เรียนระดับชาติ (NT)
ระดับชั้นประถมศึกษาปีที่ 3 ปีการศึกษา 2561

ความสามารถ	คะแนนเฉลี่ย		
	ระดับเขตพื้นที่ฯ	ระดับประเทศ	ผลต่าง (+/-)
ด้านภาษา	55.80	53.18	+2.62
ด้านคำนวณ	51.90	47.19	+4.71
ด้านเหตุผล	51.29	48.07	+3.22
เฉลี่ย 3 ด้าน	52.99	49.48	+3.51

แผนภูมิที่ 9 ผลการทดสอบความสามารถพื้นฐานของผู้เรียนระดับชาติ (NT)
ระดับชั้นประถมศึกษาปีที่ 3 ปีการศึกษา 2561 เปรียบเทียบกับระดับประเทศ

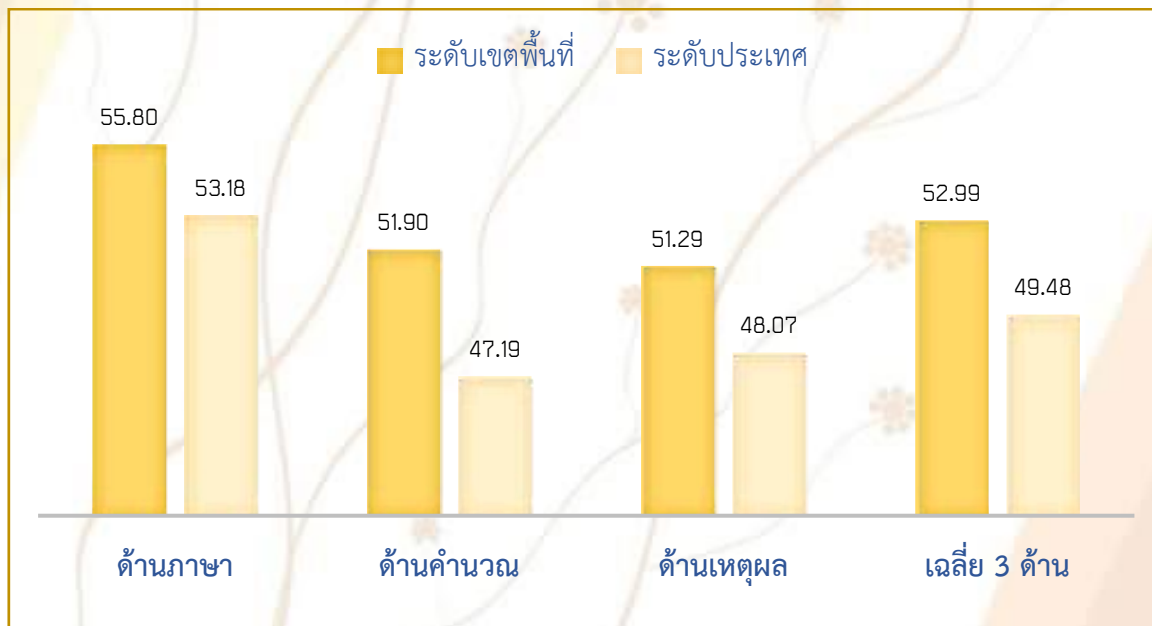

จากแผนภูมิแสดงให้เห็นว่า ผลการทดสอบความสามารถพื้นฐานของผู้เรียนระดับชาติ (NT) ระดับชั้นประถมศึกษาปีที่ 3 ปีการศึกษา 2561 มีค่าเฉลี่ยสูงกว่าระดับประเทศทุกด้าน

เมื่อพิจารณาในภาพรวมทั้ง 3 ด้าน พบว่า ระดับเขตพื้นที่การศึกษามีค่าเฉลี่ยสูงกว่าระดับประเทศ ร้อยละ 3.51



ตารางที่ 29 เปรียบเทียบผลการทดสอบความสามารถพื้นฐานของผู้เรียนระดับชาติ (NT) ระดับชั้นประถมศึกษาปีที่ 3 ปีการศึกษา 2560 และ 2561

ความสามารถ	คะแนนเฉลี่ย		
	ปีการศึกษา 2560	ปีการศึกษา 2561	ค่าการพัฒนา
ด้านภาษา	56.08	55.80	-0.28
ด้านคำนวณ	40.88	51.90	11.02
ด้านเหตุผล	49.05	51.29	2.24
เฉลี่ย 3 ด้าน	48.67	52.99	4.32

แผนภูมิที่ 10 แสดงการเปรียบเทียบผลการทดสอบความสามารถพื้นฐานของผู้เรียนระดับชาติ (NT) ระดับชั้นประถมศึกษาปีที่ 3 ปีการศึกษา 2560 และ 2561

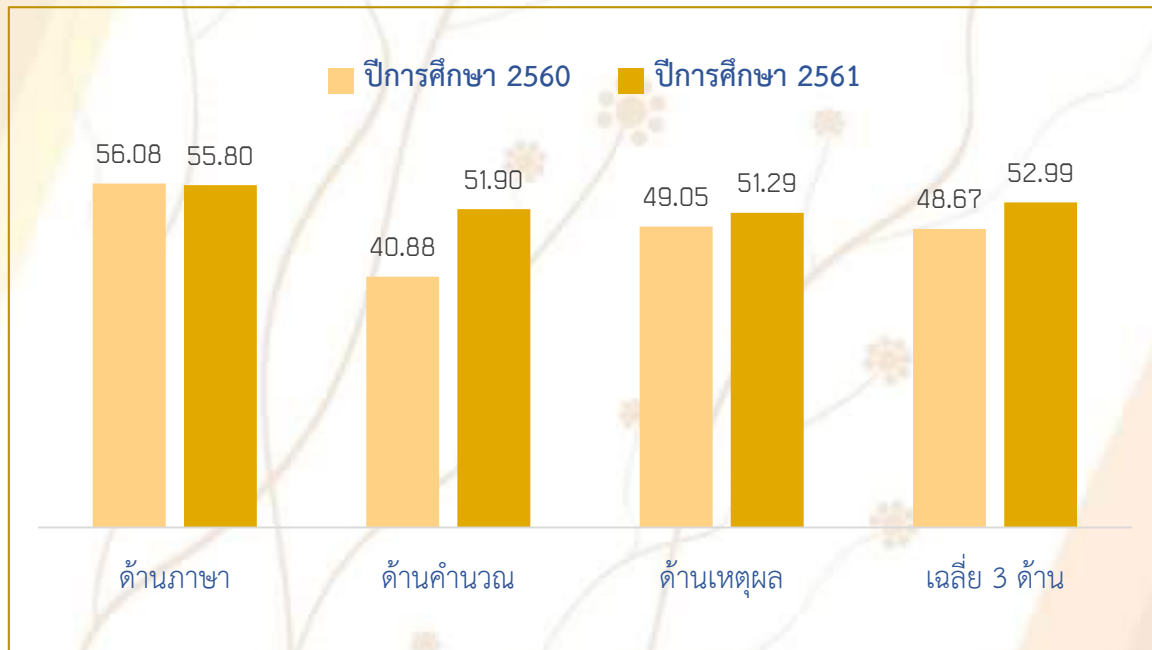

จากตารางแสดงให้เห็นว่า ผลการทดสอบความสามารถพื้นฐานของผู้เรียนระดับชาติ (NT) ระดับชั้นประถมศึกษาปีที่ 3 ปีการศึกษา 2561 มีค่าเฉลี่ยสูงกว่าปีการศึกษา 2560 ทุกด้าน

เมื่อพิจารณาในภาพรวมทั้ง 3 ด้าน พบว่า ปีการศึกษา 2561 มีค่าเฉลี่ยสูงกว่าปีการศึกษา 2560 ร้อยละ 4.32



ผลการประเมินความสามารถด้านการอ่านและการเขียน

ตารางที่ 30 ผลการประเมินความสามารถด้านการอ่านและการเขียน ของนักเรียนชั้นประถมศึกษาปีที่ 1-6 ปีการศึกษา 2561

ระดับชั้น	นักเรียนปกติทั้งหมด	ผลการประเมิน (คน)				
		ด้าน	ดีมาก	ดี	พอใช้	ปรับปรุง
ประถมศึกษาปีที่ 1	3,243	การอ่านออกเสียง	2,093	674	302	174
		การอ่านรู้เรื่อง	1,808	1,107	254	74
		การเขียนคำ	1,214	816	683	530
		การเขียนเรื่อง	2,640	355	111	137
ประถมศึกษาปีที่ 2	2,858	การอ่านออกเสียง	2,147	533	141	37
		การอ่านรู้เรื่อง	589	1,606	629	34
		การเขียนคำ	1,094	951	589	224
		การเขียนเรื่อง	1,275	1,115	406	62
ประถมศึกษาปีที่ 3	2,898	การอ่านออกเสียง	2,217	512	148	21
		การอ่านรู้เรื่อง	516	1,518	803	61
		การเขียนคำ	666	845	882	505
		การเขียนเรื่อง	1,456	1,112	302	28
ประถมศึกษาปีที่ 4	2,919	การอ่านตามหลักการใช้ภาษา	355	1,204	1,018	342
		การอ่านรู้เรื่อง	235	1,023	1,473	188
		การเขียนสรุป	1,115	1,416	357	31
		การเขียนเรื่องตามจินตนาการ	1,177	1,331	362	49
ประถมศึกษาปีที่ 5	2,786	การอ่านตามหลักการใช้ภาษา	417	1,446	783	140
		การอ่านรู้เรื่อง	276	1,488	936	86
		การเขียนย่อความ	979	1,328	446	33
		การเขียนเรื่องตามจินตนาการ	1,229	1,265	273	19
ประถมศึกษาปีที่ 6	2,582	การอ่านตามหลักการใช้ภาษา	465	1,441	585	91
		การอ่านรู้เรื่อง	257	1,307	932	86
		การเขียนย่อความ	1,206	1,065	294	17
		การเขียนเรียงความ	1,180	1,117	262	23



แผนภูมิที่ 11 แสดงผลการประเมินความสามารถด้านการอ่านและการเขียน ของนักเรียนชั้นประถมศึกษาปีที่ 1-6 ปีการศึกษา 2561

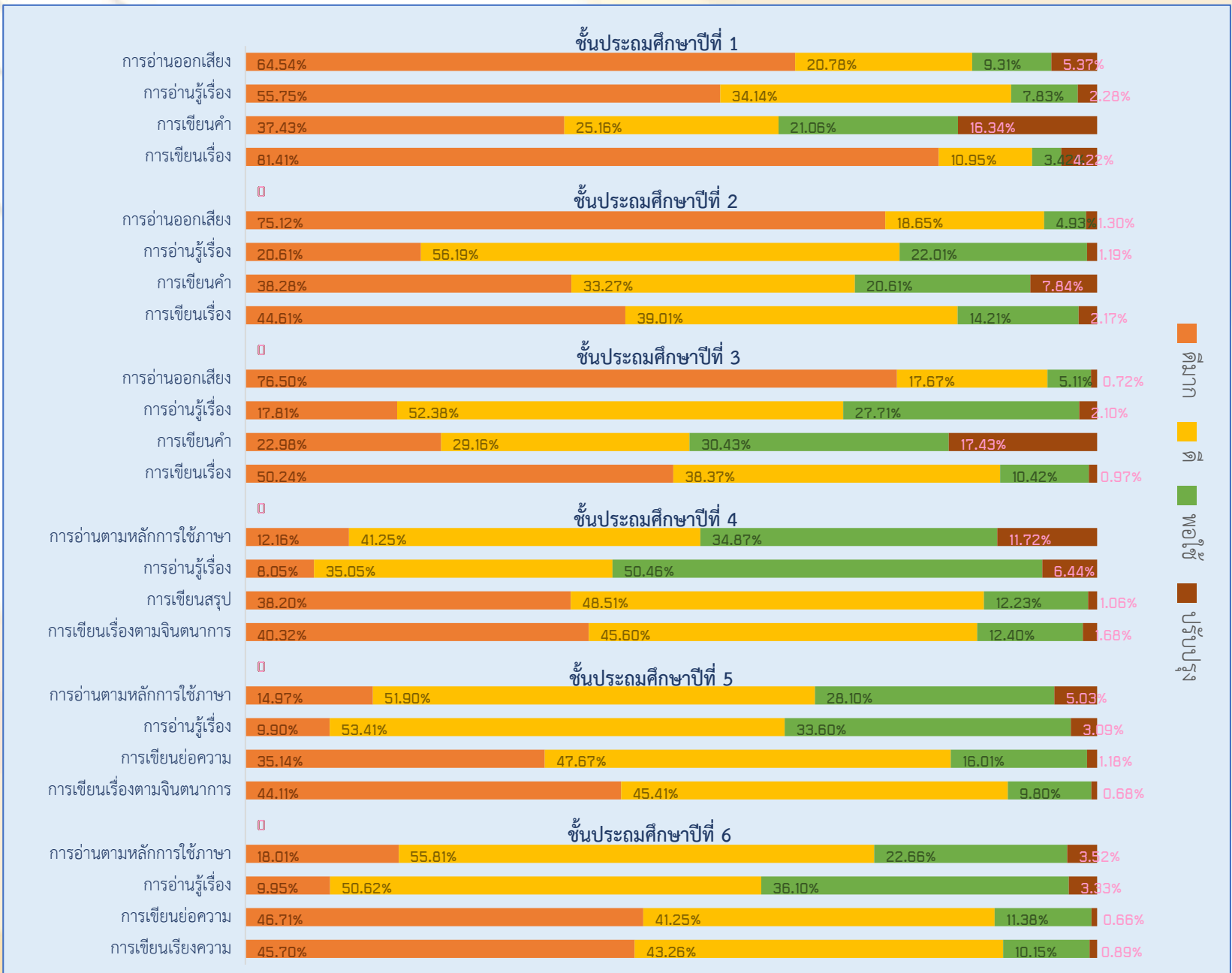



ภาคผนวก

ข้อมูลโรงเรียน ระดับชั้นที่เปิดสอน จำนวนนักเรียน และประเภทโรงเรียน
จำแนกตามเครือข่ายสถานศึกษาขั้นพื้นฐาน

ที่	เครือข่าย สถานศึกษา ขั้นพื้นฐาน	อำเภอ	ชื่อโรงเรียน		ระดับชั้น ที่เปิดสอน	จำนวน นักเรียน	ประเภท โรงเรียน
1	คีรีรัฐนิคม 1	คีรีรัฐนิคม	1	คีรีรัฐนิคม	อ.2 - ป.6	176	ประถมศึกษา
			2	บ้านตะเคียนทอง	อ.2 - ป.6	41	ประถมศึกษา
			3	บ้านโตนยาง	อ.2 - ม.3	153	ขยายโอกาสฯ
			4	บ้านทรายแก้ว	อ.2 - ป.6	75	ประถมศึกษา
			5	บ้านท่าখনอน	อ.2 - ป.6	484	ประถมศึกษา
			6	บ้านปากโตน	อ.2 - ป.6	48	ประถมศึกษา
			7	บ้านปากท่าเรียง	อ.3 - ป.6	79	ประถมศึกษา
			8	วัดโกศาวาส	อ.2 - ม.3	176	ขยายโอกาสฯ
			9	วัดอินทราวาส	อ.2 - ป.6	243	ประถมศึกษา
2	คีรีรัฐนิคม 2	คีรีรัฐนิคม	1	บ้านเขียวหมวง	อ.2 - ป.6	48	ประถมศึกษา
			2	บ้านดอนสุวรรณ	อ.2 - ม.3	219	ขยายโอกาสฯ
			3	บ้านยาง	อ.2 - ป.6	23	ประถมศึกษา
			4	บ้านย่านยาว	อ.2 - ป.6	64	ประถมศึกษา
			5	บ้านหินดาน	อ.2 - ป.6	127	ประถมศึกษา
			6	วัดน้ำหัก	อ.2 - ป.6	142	ประถมศึกษา
			7	วัดนilarาม	อ.2 - ป.6	122	ประถมศึกษา
3	คีรีรัฐนิคม 3	คีรีรัฐนิคม	1	บ้านต้นมะพร้าวมิตรภาพที่ 91	อ.1 - ม.3	161	ขยายโอกาสฯ
			2	บ้านท่าไคร	อ.2 - ป.6	86	ประถมศึกษา
			3	บ้านท่าเนียบ	อ.2 - ป.6	363	ประถมศึกษา
			4	บ้านน้ำลาด	อ.2 - ม.3	185	ขยายโอกาสฯ
			5	บ้านบ่อน้ำผุด	อ.2 - ป.6	121	ประถมศึกษา
			6	บ้านบางขนุน	อ.2 - ป.6	136	ประถมศึกษา
			7	บ้านบางพระ	อ.2 - ป.6	138	ประถมศึกษา
			8	บ้านมะเลาะ	อ.1 - ป.6	180	ประถมศึกษา
			9	บ้านวังปลาย	อ.2 - ป.6	53	ประถมศึกษา
			10	มหาราชบ้านแสงอรุณ	อ.2 - ม.3	297	ขยายโอกาสฯ
			11	วัดถ้ำสิงขร	อ.2 - ป.6	139	ประถมศึกษา



ที่	เครือข่าย สถานศึกษา ชั้นพื้นฐาน	อำเภอ	ชื่อโรงเรียน		ระดับชั้น ที่เปิดสอน	จำนวน นักเรียน	ประเภท โรงเรียน
4	ไชยา 1	ไชยา	1	บ้านคลองไม้แดง	อ.2 - ม.3	504	ขยายโอกาสฯ
			2	บ้านนา	อ.2 - ป.6	58	ประถมศึกษา
			3	บ้านพรุยายชี	อ.2 - ม.3	406	ขยายโอกาสฯ
			4	บ้านลุ่มชุมแสง	อ.2 - ป.6	129	ประถมศึกษา
			5	บ้านห้วยตาหมิง	อ.2 - ม.3	253	ขยายโอกาสฯ
			6	บ้านห้วยไผ่	อ.2 - ป.6	55	ประถมศึกษา
			7	วัดเขาพนมแบก	อ.2 - ป.6	89	ประถมศึกษา
			8	วัดเดิมเจ้า	อ.1 - ป.6	83	ประถมศึกษา
			9	วัดวิโรจนาราม	อ.2 - ม.3	205	ขยายโอกาสฯ
5	ไชยา 2 (ไตรลักษณ์)	ไชยา	1	บ้านตะกรบ	อ.1 - ป.6	103	ประถมศึกษา
			2	บ้านนาแค	อ.1 - ป.6	67	ประถมศึกษา
			3	บ้านหนองมน	อ.2 - ป.6	95	ประถมศึกษา
			4	บ้านห้วยพุน	อ.2 - ม.3	141	ขยายโอกาสฯ
			5	บ้านเหนือน้ำ	อ.2 - ป.6	67	ประถมศึกษา
			6	วัดไตรรัตนากร	อ.2 - ป.6	44	ประถมศึกษา
			7	วัดพุมเรียง	อ.3 - ม.3	421	ขยายโอกาสฯ
			8	วัดโพธาราม(โพธิพิทยากร)	อ.2 - ป.6	136	ประถมศึกษา
			9	วัดวิชิตธาราราม	ป.1 - ป.6	107	ประถมศึกษา
6	ไชยา 3 (ไชยาพัฒนา)	ไชยา	1	บ้านทุ่งนางเภา	อ.2 - ป.6	71	ประถมศึกษา
			2	บ้านไทรงาม	อ.2 - ป.6	82	ประถมศึกษา
			3	บ้านสามสัก(ถาวรราษฎร์บำรุง)	อ.2 - ป.6	151	ประถมศึกษา
			4	วัดจาย(สุทธปุรราษฎร์)	ป.1 - ป.6	32	ประถมศึกษา
			5	วัดชยาราม	อ.2 - ป.6	571	ประถมศึกษา
			6	วัดธารน้ำไหล (แคล้วประชานันท์)	อ.3 - ป.6	64	ประถมศึกษา
			7	วัดพระบรมธาตุไชยา	อ.2 - ป.6	204	ประถมศึกษา
			8	วัดรัตนาราม(ธรรมรักขิตประชานุกูล)	ป.1 - ป.6	729	ประถมศึกษา
			9	วัดสุทธาวาส	อ.2 - ม.3	270	ขยายโอกาสฯ
			10	สารภีอุทิศ	อ.2 - ป.6	97	ประถมศึกษา



ที่	เครือข่าย สถานศึกษา ชั้นพื้นฐาน	อำเภอ	ชื่อโรงเรียน		ระดับชั้น ที่เปิดสอน	จำนวน นักเรียน	ประเภท โรงเรียน
7	ท่าฉาง 1 (ร่มताल)	ท่าฉาง	1	ชุมชนวัดจันทาราม	ป.1 - ป.6	302	ประถมศึกษา
			2	บ้านคชาธาร	อ.1 - ป.6	92	ประถมศึกษา
			3	บ้านคลองวัว	ป.1 - ป.6	74	ประถมศึกษา
			4	บ้านควนรา	อ.2 - ป.6	70	ประถมศึกษา
			5	วัดนันทาราม	ป.1 - ป.6	72	ประถมศึกษา
			6	วัดน้ำพุ	ป.1 - ป.6	67	ประถมศึกษา
			7	วัดบ่อมะปริง	อ.1 - ป.6	126	ประถมศึกษา
			8	วัดบางน้ำจืด	ป.1 - ป.6	41	ประถมศึกษา
			9	วัดบางปอ	อ.1 - ป.6	96	ประถมศึกษา
			10	วัดพระพรหม(ช้อยราษฎร์อุบลมณี)	อ.1 - ม.3	94	ขยายโอกาสฯ
8	ท่าฉาง 2 (สัตตสัมพันธ)	ท่าฉาง	1	บ้านควนสุวรรณ	อ.1 - ป.6	70	ประถมศึกษา
			2	บ้านเคี่ยมพะาะ	ป.1 - ป.6	72	ประถมศึกษา
			3	บ้านท่าแซะ	อ.2 - ม.3	314	ขยายโอกาสฯ
			4	บ้านหน้าชิง	อ.2 - ป.6	68	ประถมศึกษา
			5	วัดบางคราม	อ.1 - ม.3	414	ขยายโอกาสฯ
			6	วัดประตู่ใหญ่	อ.2 - ป.6	244	ประถมศึกษา
			7	วัดอัมพาราม	ป.1 - ป.6	140	ประถมศึกษา
9	ท่าชนะ 1 (ตรีพลัง)	ท่าชนะ	1	บ้านกลาง	อ.1 - ม.3	254	ขยายโอกาสฯ
			2	บ้านขวัญพัฒนา	อ.2 - ป.6	162	ประถมศึกษา
			3	บ้านคลองพา	อ.2 - ป.6	125	ประถมศึกษา
			4	บ้านควนสูง	อ.1 - ม.3	79	ขยายโอกาสฯ
			5	บ้านคันธุลี	อ.2 - ป.6	182	ประถมศึกษา
			6	บ้านชายท่า	อ.1 - ป.6	103	ประถมศึกษา
			7	บ้านท่าไทร	อ.1 - ป.6	125	ประถมศึกษา
			8	บ้านมะม่วงงาม	อ.1 - ป.6	62	ประถมศึกษา
			9	วัดสังฆประดิษฐ์	อ.1 - ป.6	139	ประถมศึกษา
10	ท่าชนะ 2 (ทะเลทอง)	ท่าชนะ	1	ตลาดหนองหวาย	อ.2 - ม.3	440	ขยายโอกาสฯ
			2	บ้านดินก้อง	อ.2 - ป.6	55	ประถมศึกษา
			3	บ้านทุ่งพลับ	อ.2 - ป.6	113	ประถมศึกษา
			4	บ้านทุ่งเสียน	อ.2 - ม.3	240	ขยายโอกาสฯ
			5	บ้านปากน้ำท่ากระจาย	อ.2 - ป.6	53	ประถมศึกษา
			6	บ้านหนองปรือ	อ.2 - ป.6	146	ประถมศึกษา



ที่	เครือข่าย สถานศึกษา ขั้นพื้นฐาน	อำเภอ	ชื่อโรงเรียน		ระดับชั้น ที่เปิดสอน	จำนวน นักเรียน	ประเภท โรงเรียน
10	ท่าชนะ 2 (ทะเลทอง)	ท่าชนะ	7	บ้านหนองเหียง	อ.1 - ป.6	62	ประถมศึกษา
			8	วัดขจรบำรุง	อ.2 - ม.3	166	ขยายโอกาสฯ
			9	วัดชัยธาราวาส	อ.2 - ป.6	13	ประถมศึกษา
			10	วัดศรีสุวรรณ	อ.1 - ป.6	506	ประถมศึกษา
			11	วัดสุ่มังคลาราม	อ.2 - ป.6	34	ประถมศึกษา
			12	วัดอัมพาวาส	อ.1 - ป.6	59	ประถมศึกษา
11	ท่าชนะ 3 (ประสงค์)	ท่าชนะ	1	ตชด.ราษฎร์พิทักษ์	อ.1 - ป.6	95	ประถมศึกษา
			2	บ้านเกาะมุกด์	อ.2 - ม.3	134	ขยายโอกาสฯ
			3	บ้านคลองรอก	อ.2 - ม.3	413	ขยายโอกาสฯ
			4	บ้านคลองสงค์	อ.2 - ม.6	551	ขยายโอกาสฯ
			5	บ้านดอนมะกอก	อ.1 - ป.6	187	ประถมศึกษา
			6	บ้านท่าใหม่	อ.1 - ป.6	244	ประถมศึกษา
			7	บ้านศรีพนม	อ.1 - ม.3	102	ขยายโอกาสฯ
			8	บ้านอุตะเถา	อ.1 - ป.6	177	ประถมศึกษา
			9	วัดกาฬสินธุ์	อ.1 - ม.3	166	ขยายโอกาสฯ
12	บ้านตาขุน	บ้านตาขุน	1	ตาขุน	อ.2 - ป.6	378	ประถมศึกษา
			2	บ้านเขาเทพพิทักษ์	อ.2 - ป.6	181	ประถมศึกษา
			3	บ้านช่องไม้งาม	อ.2 - ป.6	156	ประถมศึกษา
			4	บ้านเขียวหวาน	อ.2 - ป.6	78	ประถมศึกษา
			5	บ้านตาขุน	อ.1 - ป.6	178	ประถมศึกษา
			6	บ้านพัฒนา	อ.2 - ป.6	200	ประถมศึกษา
			7	บ้านพัฒนา 2	อ.2 - ป.6	155	ประถมศึกษา
			8	บ้านวังขุม	อ.1 - ป.6	56	ประถมศึกษา
			9	วัดพรศรี	อ.2 - ม.3	143	ขยายโอกาสฯ
			10	วัดพะแสง	อ.1 - ป.6	91	ประถมศึกษา
13	พนม 1	พนม	1	ชุมชนวัดปากตรัง	อ.2 - ม.3	185	ขยายโอกาสฯ
			2	บ้านเขานาโน	อ.2 - ม.6	566	ขยายโอกาสฯ
			3	บ้านคลองชะอุ่น	อ.1 - ม.3	89	ขยายโอกาสฯ
			4	บ้านจำปาทอง	อ.1 - ป.6	77	ประถมศึกษา
			5	บ้านต้นยวน	อ.2 - ป.6	272	ประถมศึกษา
			6	บ้านถ้ำผึ้ง	อ.2 - ม.3	160	ขยายโอกาสฯ
			7	บ้านบางหิน	อ.2 - ป.6	126	ประถมศึกษา



ที่	เครือข่าย สถานศึกษา ชั้นพื้นฐาน	อำเภอ	ชื่อโรงเรียน		ระดับชั้น ที่เปิดสอน	จำนวน นักเรียน	ประเภท โรงเรียน
13	พนม 1	พนม	8	บ้านป่าตง	อ.2 - ป.6	135	ประถมศึกษา
			9	บ้านแสนสุข	อ.1 - ป.6	81	ประถมศึกษา
			10	บ้านอรุโณทัย	อ.2 - ม.3	338	ขยายโอกาสฯ
14	พนม 2	พนม	1	ชุมชนบ้านช่องม้าเหลียว	อ.2 - ป.6	531	ประถมศึกษา
			2	บ้านบางปรุ	อ.2 - ป.6	155	ประถมศึกษา
			3	บ้านบางสาน	อ.2 - ม.3	202	ขยายโอกาสฯ
			4	บ้านเบญจา	อ.1 - ป.6	74	ประถมศึกษา
			5	บ้านพังกาญจน์	อ.1 - ป.6	251	ประถมศึกษา
			6	บ้านลูกเตื่อน	อ.2 - ป.6	35	ประถมศึกษา
			7	บ้านหญ้าปล้อง	อ.1 - ป.6	199	ประถมศึกษา
			8	บ้านใหญ่	อ.2 - ป.6	131	ประถมศึกษา
			9	วัดถ้ำวรากรม	อ.2 - ม.3	289	ขยายโอกาสฯ
			10	วัดธัญญาราม	อ.2 - ป.6	146	ประถมศึกษา
			11	วัดพนม	อ.2 - ป.6	166	ประถมศึกษา
			12	วัดสองพี่น้อง	อ.2 - ป.6	197	ประถมศึกษา
15	พุนพิน 1 (พุมดวง)	พุนพิน	1	บ้านท่าม่วง	อ.2 - ม.3	303	ขยายโอกาสฯ
			2	บ้านบางประชาภิบาล	อ.2 - ป.6	185	ประถมศึกษา
			3	บ้านราษฎร์ประสานจิต	อ.1 - ม.3	144	ขยายโอกาสฯ
			4	บ้านศรีพุมวัลย์	อ.2 - ป.6	136	ประถมศึกษา
			5	วัดเกษมบำรุง	อ.2 - ป.6	132	ประถมศึกษา
			6	วัดจันทร์ประดิษฐาราม	ป.1 - ป.6	126	ประถมศึกษา
			7	วัดน้ำรอบ	อ.2 - ป.6	51	ประถมศึกษา
			8	วัดรัชฎาราม	อ.1 - ป.6	190	ประถมศึกษา
16	พุนพิน 2 (ตาปี)	พุนพิน	1	บ้านนาใหญ่	อ.1 - ม.3	313	ขยายโอกาสฯ
			2	บ้านบนไร่	อ.1 - ม.3	267	ขยายโอกาสฯ
			3	บ้านปลายคลอง	อ.2 - ม.3	167	ขยายโอกาสฯ
			4	บ้านแม่แขก	อ.1 - ป.6	95	ประถมศึกษา
			5	บ้านยางงาม	อ.2 - ม.3	253	ขยายโอกาสฯ
			6	บ้านราษฎร์ประดิษฐ์	อ.2 - ป.6	53	ประถมศึกษา
			7	บ้านสหกรณ์	อ.1 - ป.6	110	ประถมศึกษา
			8	บ้านห้วยทรายขาว	อ.1 - ม.3	301	ขยายโอกาสฯ
			9	บ้านอ่าทอง	อ.2 - ป.6	41	ประถมศึกษา



ที่	เครือข่าย สถานศึกษา ชั้นพื้นฐาน	อำเภอ	ชื่อโรงเรียน		ระดับชั้น ที่เปิดสอน	จำนวน นักเรียน	ประเภท โรงเรียน
16	พุนพิน 2 (ตาปี)	พุนพิน	10	วัดทุ่งเขียด	อ.1 - ป.6	188	ประถมศึกษา
			11	วัดนาควาส	อ.2 - ป.6	41	ประถมศึกษา
			12	วัดประชาวงศาราม	อ.2 - ม.3	268	ขยายโอกาสฯ
			13	วัดราษฎร์บำรุง	อ.1 - ป.6	63	ประถมศึกษา
			14	วัดหนองไทร	อ.1 - ป.6	61	ประถมศึกษา
17	พุนพิน 3 (พญาท่าข้าม)	พุนพิน	1	บ้านไทรงาม	ป.1 - ป.6	64	ประถมศึกษา
			2	บ้านนาค้อ	อ.2 - ป.6	93	ประถมศึกษา
			3	บ้านบ่อกรัง	อ.2 - ป.6	228	ประถมศึกษา
			4	บ้านหนองจอก	ป.1 - ป.6	51	ประถมศึกษา
			5	วัดตรณาราม	อ.2 - ป.6	536	ประถมศึกษา
			6	วัดท่าตลิ่งชัน	อ.2 - ป.6	145	ประถมศึกษา
			7	วัดสันติคีรีรมย์	อ.1 - ม.3	384	ขยายโอกาสฯ
18	พุนพิน 4 (ศรีวิชัย)	พุนพิน	1	บ้านคลองราง	อ.2 - ป.6	96	ประถมศึกษา
			2	บ้านทุ่งโพธิ์	อ.2 - ป.6	35	ประถมศึกษา
			3	วัดเขาศรีวิชัย	อ.2 - ม.6	385	ขยายโอกาสฯ
			4	วัดตรีธาราราม	อ.1 - ป.6	102	ประถมศึกษา
			5	วัดบางปลา	อ.2 - ป.6	223	ประถมศึกษา
			6	วัดสระพัง	ป.1 - ป.6	20	ประถมศึกษา
			7	วัดสามัคคีธรรมาราม	อ.2 - ป.6	134	ประถมศึกษา
			8	วัดห้วยกรวด	อ.2 - ม.3	252	ขยายโอกาสฯ
			9	วัดหัวเตย	อ.2 - ป.6	107	ประถมศึกษา
			10	วัดแหลมไผ่	อ.1 - ป.6	131	ประถมศึกษา
19	วิภาวดีสัมพันธ์	วิภาวดี	1	บ้านเขี้ยวเฟื่อง	อ.1 - ป.6	93	ประถมศึกษา
			2	บ้านเขี้ยวมะปราง	อ.1 - ป.6	76	ประถมศึกษา
			3	บ้านท่านหญิงวิภา	อ.1 - ม.3	510	ขยายโอกาสฯ
			4	บ้านโพธิ์พนา	อ.1 - ป.6	121	ประถมศึกษา
			5	บ้านวังผักแว่น	อ.1 - ป.6	130	ประถมศึกษา
			6	วัดโพธิ์น้อย	อ.1 - ป.6	292	ประถมศึกษา
			7	วัดอรุณญาราม	อ.1 - ป.6	83	ประถมศึกษา
			8	สหกรณ์นิคม	อ.1 - ป.6	305	ประถมศึกษา



ข้อมูลจำนวนนักเรียน จำแนกรายชั้น เพศ และห้องเรียน รายโรง

ที่	โรงเรียน	อำเภอ	เพศ/ ห้อง	ก่อนประถมศึกษา				ประถมศึกษา						มัธยมศึกษาตอนต้น				มัธยมศึกษาตอนปลาย				รวม ทั้งสิ้น		
				อ.1	อ.2	อ.3	รวม	ป.1	ป.2	ป.3	ป.4	ป.5	ป.6	รวม	ม.1	ม.2	ม.3	รวม	ม.4	ม.5	ม.6		รวม	
1	คีรีรัฐนิคม	คีรีรัฐนิคม	ชาย		6	8	14	10	11	19	9	20	10	79				0				0	93	
			หญิง		9	9	18	8	10	7	18	11	11	65				0				0	83	
			รวม		15	17	32	18	21	26	27	31	21	144				0				0	176	
			ห้อง		1	1	2	1	1	1	1	1	1	6				0				0	8	
2	บ้านเขี้ยวหมวง	คีรีรัฐนิคม	ชาย		2	2	4	3	3	3	4	2	4	19				0				0	23	
			หญิง		1	1	2	5	3	2	8	3	2	23				0				0	25	
			รวม		3	3	6	8	6	5	12	5	6	42				0				0	48	
			ห้อง		1	1	2	1	1	1	1	1	1	6				0				0	8	
3	บ้านดอนสุวรรณ	คีรีรัฐนิคม	ชาย		10	5	15	14	16	9	6	8	10	63	17	15	7	39				0	117	
			หญิง		9	12	21	6	12	9	9	10	13	59	9	8	5	22				0	102	
			รวม		19	17	36	20	28	18	15	18	23	122	26	23	12	61				0	219	
			ห้อง		1	1	2	1	1	1	1	1	1	6	1	1	1	3				0	11	
4	บ้านต้นมะพร้าวมิตรภาพที่ 91	คีรีรัฐนิคม	ชาย		7	7	5	19	5	4	5	4	5	11	34	10	6	5	21				0	74
			หญิง		6	5	8	19	7	6	8	8	8	10	47	9	7	5	21				0	87
			รวม		13	12	13	38	12	10	13	12	13	21	81	19	13	10	42				0	161
			ห้อง		1	1	1	3	1	1	1	1	1	1	6	1	1	1	3				0	12
5	บ้านตะเคียนทอง	คีรีรัฐนิคม	ชาย		5	2	7	1	2	5	2	5	2	17				0				0	24	
			หญิง		3	1	4		2	5	3		3	13				0				0	17	
			รวม		8	3	11	1	4	10	5	5	5	30				0				0	41	
			ห้อง		1	1	2	1	1	1	1	1	1	6				0				0	8	

ข้อมูลจำนวนนักเรียน จำแนกรายชั้น เพศ และห้องเรียน รายโรง

ที่	โรงเรียน	อำเภอ	เพศ/ ห้อง	ก่อนประถมศึกษา				ประถมศึกษา						มัธยมศึกษาตอนต้น				มัธยมศึกษาตอนปลาย				รวม ทั้งสิ้น	
				อ1	อ2	อ3	รวม	ป1	ป2	ป3	ป4	ป5	ป6	รวม	ม1	ม2	ม3	รวม	ม4	ม5	ม6		รวม
6	บ้านโตนยาง	คีรีรัฐนิคม	ชาย		4	5	9	9	13	6	4	8	8	48	14	14	11	39				0	96
			หญิง		4	2	6	5	2	10	8	8	5	38	4	3	6	13				0	57
			รวม		8	7	15	14	15	16	12	16	13	86	18	17	17	52				0	153
			ห้อง		1	1	2	1	1	1	1	1	1	6	1	1	1	3				0	11
7	บ้านทรายแก้ว	คีรีรัฐนิคม	ชาย		2	6	8	5	6	7	6	3	2	29				0				0	37
			หญิง		4	4	8	4	9	3	3	5	6	30				0				0	38
			รวม		6	10	16	9	15	10	9	8	8	59				0				0	75
			ห้อง		1	1	2	1	1	1	1	1	1	6				0				0	8
8	บ้านท่าขนอน	คีรีรัฐนิคม	ชาย		24	30	54	40	29	34	26	36	31	196				0				0	250
			หญิง		8	22	30	40	29	34	30	41	30	204				0				0	234
			รวม		32	52	84	80	58	68	56	77	61	400				0				0	484
			ห้อง		2	2	4	2	2	2	2	2	2	12				0				0	16
9	บ้านท่าไคร	คีรีรัฐนิคม	ชาย		3	6	9	6	4	10	4	3	7	34				0				0	43
			หญิง		7	3	10	3	8	4	7	5	6	33				0				0	43
			รวม		10	9	19	9	12	14	11	8	13	67				0				0	86
			ห้อง		1	1	2	1	1	1	1	1	1	6				0				0	8
10	บ้านท่าเนียบ	คีรีรัฐนิคม	ชาย		19	22	41	24	21	30	24	17	27	143				0				0	184
			หญิง		18	19	37	20	13	18	25	25	41	142				0				0	179
			รวม		37	41	78	44	34	48	49	42	68	285				0				0	363
			ห้อง		2	2	4	2	2	2	2	2	2	12				0				0	16





ข้อมูลจำนวนนักเรียน จำแนกรายชั้น เพศ และห้องเรียน รายโรง

ที่	โรงเรียน	อำเภอ	เพศ/ ห้อง	ก่อนประถมศึกษา				ประถมศึกษา						มัธยมศึกษาตอนต้น				มัธยมศึกษาตอนปลาย				รวม ทั้งสิ้น	
				อ1	อ2	อ3	รวม	ป1	ป2	ป3	ป4	ป5	ป6	รวม	ม1	ม2	ม3	รวม	ม4	ม5	ม6		รวม
11	บ้านน้ำลาด	คีรีรัฐนิคม	ชาย		7	12	19	10	14	9	8	13	10	64	7	5	8	20				0	103
			หญิง		10	7	17	12	8	5	7	9	11	52	6	3	4	13				0	82
			รวม		17	19	36	22	22	14	15	22	21	116	13	8	12	33				0	185
			ห้อง		1	1	2	1	1	1	1	1	1	6	1	1	1	3				0	11
12	บ้านบ่อน้ำผุด	คีรีรัฐนิคม	ชาย		10	8	18	7	2	2	8	6	11	36				0				0	54
			หญิง		9	11	20	8	10	6	11	7	5	47				0				0	67
			รวม		19	19	38	15	12	8	19	13	16	83				0				0	121
			ห้อง		1	1	2	1	1	1	1	1	1	6				0				0	8
13	บ้านบางขนุน	คีรีรัฐนิคม	ชาย		12	9	21	9	9	9	11	8	6	52				0				0	73
			หญิง		7	9	16	9	9	4	9	11	5	47				0				0	63
			รวม		19	18	37	18	18	13	20	19	11	99				0				0	136
			ห้อง		1	1	2	1	1	1	1	1	1	6				0				0	8
14	บ้านบางพระ	คีรีรัฐนิคม	ชาย		9	8	17	7	13	10	8	10	13	61				0				0	78
			หญิง		6	8	14	11	10	7	9	4	5	46				0				0	60
			รวม		15	16	31	18	23	17	17	14	18	107				0				0	138
			ห้อง		1	1	2	1	1	1	1	1	1	6				0				0	8
15	บ้านปากโตน	คีรีรัฐนิคม	ชาย		1	4	5	3	2	4	5	4	1	19				0				0	24
			หญิง		3	3	6	3	4	4	3		4	18				0				0	24
			รวม		4	7	11	6	6	8	8	4	5	37				0				0	48
			ห้อง		1	1	2	1	1	1	1	1	1	6				0				0	8

ข้อมูลจำนวนนักเรียน จำแนกรายชั้น เพศ และห้องเรียน รายโรงเรียน

ที่	โรงเรียน	อำเภอ	เพศ/ ห้อง	ก่อนประถมศึกษา				ประถมศึกษา						มัธยมศึกษาตอนต้น				มัธยมศึกษาตอนปลาย				รวม ทั้งสิ้น	
				อ1	อ2	อ3	รวม	ป1	ป2	ป3	ป4	ป5	ป6	รวม	ม1	ม2	ม3	รวม	ม4	ม5	ม6		รวม
16	บ้านปากท่าเรียง	ศิริรัฐนิคม	ชาย			8	8	4	4	1	11	4	6	30				0				0	38
			หญิง			7	7	8	4	10	2	2	8	34				0				0	41
			รวม			15	15	12	8	11	13	6	14	64				0				0	79
			ห้อง			1	1	1	1	1	1	1	1	6				0				0	7
17	บ้านมะเลาะ	ศิริรัฐนิคม	ชาย	6	10	8	24	10	14	10	5	5	12	56				0				0	80
			หญิง	5	10	9	24	9	14	10	14	16	13	76				0				0	100
			รวม	11	20	17	48	19	28	20	19	21	25	132				0				0	180
			ห้อง	1	1	1	3	1	1	1	1	1	1	6				0				0	9
18	บ้านยาง	ศิริรัฐนิคม	ชาย		1	1	2	4	1	3	3	1	1	13				0				0	15
			หญิง				0		2	3	1		2	8				0				0	8
			รวม		1	1	2	4	3	6	4	1	3	21				0				0	23
			ห้อง		1	1	2	1	1	1	1	1	1	6				0				0	8
19	บ้านย่านยาว	ศิริรัฐนิคม	ชาย		4	1	5	2	1	4	4	6	7	24				0				0	29
			หญิง		5	4	9	9	4	1	7	1	4	26				0				0	35
			รวม		9	5	14	11	5	5	11	7	11	50				0				0	64
			ห้อง		1	1	2	1	1	1	1	1	1	6				0				0	8
20	บ้านวังพลาย	ศิริรัฐนิคม	ชาย		2	3	5	5	2	4	5	2	7	25				0				0	30
			หญิง		1	2	3		4	3	3	5	5	20				0				0	23
			รวม		3	5	8	5	6	7	8	7	12	45				0				0	53
			ห้อง		1	1	2	1	1	1	1	1	1	6				0				0	8



ข้อมูลจำนวนนักเรียน จำแนกรายชั้น เพศ และห้องเรียน รายโรงเรียน

ที่	โรงเรียน	อำเภอ	เพศ/ ห้อง	ก่อนประถมศึกษา				ประถมศึกษา						มัธยมศึกษาตอนต้น				มัธยมศึกษาตอนปลาย				รวม ทั้งสิ้น
				อ1	อ2	อ3	รวม	ป1	ป2	ป3	ป4	ป5	ป6	รวม	ม1	ม2	ม3	รวม	ม4	ม5	ม6	
21	บ้านหินदान	ศีร์ษะบุรีนิคม	ชาย		9	9	18	15	11	8	7	6	5	52				0			0	70
			หญิง		7	10	17	11	8	8	5	2	6	40				0			0	57
			รวม		16	19	35	26	19	16	12	8	11	92				0			0	127
			ห้อง		1	1	2	1	1	1	1	1	1	6				0			0	8
22	มหาราชบ้านแสงอรุณ	ศีร์ษะบุรีนิคม	ชาย		9	13	22	14	18	21	12	17	12	94	10	12	8	30			0	146
			หญิง		9	16	25	11	16	12	23	16	19	97	11	10	8	29			0	151
			รวม		18	29	47	25	34	33	35	33	31	191	21	22	16	59			0	297
			ห้อง		1	1	2	1	1	2	1	1	1	7	1	1	1	3			0	12
23	วัดโกศาวาส	ศีร์ษะบุรีนิคม	ชาย		5	1	6	5	4	8	13	12	15	57	22	7	8	37			0	100
			หญิง			3	3	5	6	3	10	12	9	45	16	6	6	28			0	76
			รวม		5	4	9	10	10	11	23	24	24	102	38	13	14	65			0	176
			ห้อง		1	1	2	1	1	1	1	1	1	6	1	1	1	3			0	11
24	วัดถ้ำสิงขร	ศีร์ษะบุรีนิคม	ชาย		9	8	17	10	9	12	8	11	6	56				0			0	73
			หญิง		13	16	29	8	11	7	6	3	2	37				0			0	66
			รวม		22	24	46	18	20	19	14	14	8	93				0			0	139
			ห้อง		1	1	2	1	1	1	1	1	1	6				0			0	8
25	วัดน้ำหัก	ศีร์ษะบุรีนิคม	ชาย		10	8	18	6	10	7	12	9	6	50				0			0	68
			หญิง		7	11	18	12	12	7	7	8	10	56				0			0	74
			รวม		17	19	36	18	22	14	19	17	16	106				0			0	142
			ห้อง		1	1	2	1	1	1	1	1	1	6				0			0	8



ข้อมูลจำนวนนักเรียน จำแนกรายชั้น เพศ และห้องเรียน รายโรง

ที่	โรงเรียน	อำเภอ	เพศ/ ห้อง	ก่อนประถมศึกษา				ประถมศึกษา						มัธยมศึกษาตอนต้น				มัธยมศึกษาตอนปลาย				รวม ทั้งสิ้น	
				อ1	อ2	อ3	รวม	ป1	ป2	ป3	ป4	ป5	ป6	รวม	ม1	ม2	ม3	รวม	ม4	ม5	ม6		รวม
26	วัดนิลาราม	คีรีรัฐนิคม	ชาย		2	6	8	6	10	17	9	10	6	58				0				0	66
			หญิง		8	8	16	8	9	10	4	6	3	40				0				0	56
			รวม		10	14	24	14	19	27	13	16	9	98				0				0	122
			ห้อง		1	1	2	1	1	1	1	1	1	6				0				0	8
27	วัดอินทราวาส	คีรีรัฐนิคม	ชาย		13	6	19	18	23	13	13	15	9	91				0				0	110
			หญิง		17	16	33	15	17	15	15	20	18	100				0				0	133
			รวม		30	22	52	33	40	28	28	35	27	191				0				0	243
			ห้อง		1	1	2	1	1	1	1	1	1	6				0				0	8
28	บ้านคลองไม้แดง	ไชยา	ชาย		34	16	50	16	22	25	38	21	35	157	17	24	21	62				0	269
			หญิง		29	26	55	31	27	24	19	23	20	144	13	13	10	36				0	235
			รวม		63	42	105	47	49	49	57	44	55	301	30	37	31	98				0	504
			ห้อง		2	2	4	2	2	2	2	2	2	12	1	1	1	3				0	19
29	บ้านตะกรบ	ไชยา	ชาย	4	5	8	17	10	5	2	5	7	4	33				0				0	50
			หญิง	8	3	6	17	5	10	5	4	7	5	36				0				0	53
			รวม	12	8	14	34	15	15	7	9	14	9	69				0				0	103
			ห้อง	1	1	1	3	1	1	1	1	1	1	6				0				0	9
30	บ้านทุ่งนางเขา	ไชยา	ชาย		12	4	16	9	7	4	3	5	2	30				0				0	46
			หญิง		5	5	10	2	5	4	2	1	1	15				0				0	25
			รวม		17	9	26	11	12	8	5	6	3	45				0				0	71
			ห้อง		1	1	2	1	1	1	1	1	1	6				0				0	8



ข้อมูลจำนวนนักเรียน จำแนกรายชั้น เพศ และห้องเรียน รายโรงเรียน

ที่	โรงเรียน	อำเภอ	เพศ/ ห้อง	ก่อนประถมศึกษา				ประถมศึกษา						มัธยมศึกษาตอนต้น				มัธยมศึกษาตอนปลาย				รวม ทั้งสิ้น	
				อ1	อ2	อ3	รวม	ป1	ป2	ป3	ป4	ป5	ป6	รวม	ม1	ม2	ม3	รวม	ม4	ม5	ม6		รวม
31	บ้านไทรงาม	ไชยา	ชาย		2	5	7	3	1	4	9	4	4	25				0				0	32
			หญิง		7	5	12	12	5	7	5	5	4	38				0				0	50
			รวม		9	10	19	15	6	11	14	9	8	63				0				0	82
			ห้อง		1	1	2	1	1	1	1	1	1	6				0				0	8
32	บ้านนา	ไชยา	ชาย			3	3	5	7		7		6	25				0				0	28
			หญิง		2	6	8	2	5	4	4	5	2	22				0				0	30
			รวม		2	9	11	7	12	4	11	5	8	47				0				0	58
			ห้อง		1	1	2	1	1	1	1	1	1	6				0				0	8
33	บ้านนาแค	ไชยา	ชาย	6	2	3	11	2	1	3	1	4	4	15				0				0	26
			หญิง	10	7		17	3	7	3	3	3	5	24				0				0	41
			รวม	16	9	3	28	5	8	6	4	7	9	39				0				0	67
			ห้อง	1	1	1	3	1	1	1	1	1	1	6				0				0	9
34	บ้านพรุยายชี	ไชยา	ชาย		24	24	48	24	18	17	23	18	19	119	21	17	17	55				0	222
			หญิง		17	17	34	16	14	19	13	13	18	93	12	16	29	57				0	184
			รวม		41	41	82	40	32	36	36	31	37	212	33	33	46	112				0	406
			ห้อง		2	2	4	2	1	1	1	1	1	7	1	1	2	4				0	15
35	บ้านลุ่มชุมแสง	ไชยา	ชาย		12	7	19	5	10	11	8	14	7	55				0				0	74
			หญิง		11	6	17	4	9	7	3	6	9	38				0				0	55
			รวม		23	13	36	9	19	18	11	20	16	93				0				0	129
			ห้อง		1	1	2	1	1	1	1	1	1	6				0				0	8



ข้อมูลจำนวนนักเรียน จำแนกรายชั้น เพศ และห้องเรียน รายโรง

ที่	โรงเรียน	อำเภอ	เพศ/ ห้อง	ก่อนประถมศึกษา				ประถมศึกษา						มัธยมศึกษาตอนต้น				มัธยมศึกษาตอนปลาย				รวม ทั้งสิ้น	
				อ1	อ2	อ3	รวม	ป1	ป2	ป3	ป4	ป5	ป6	รวม	ม1	ม2	ม3	รวม	ม4	ม5	ม6		รวม
36	บ้านสามสัก(ถาวรราษฎร์บำรุง)	ไชยา	ชาย		9	11	20	12	9	7	11	9	10	58				0				0	78
			หญิง		13	11	24	10	7	8	10	4	10	49				0				0	73
			รวม		22	22	44	22	16	15	21	13	20	107				0				0	151
			ห้อง		1	1	2	1	1	1	1	1	1	6				0				0	8
37	บ้านหนองมน	ไชยา	ชาย		1	6	7	8	6	5	15	7	3	44				0				0	51
			หญิง			2	2	7	9	6	5	8	7	42				0				0	44
			รวม		1	8	9	15	15	11	20	15	10	86				0				0	95
			ห้อง		1	1	2	1	1	1	1	1	1	6				0				0	8
38	บ้านห้วยตาหมิง	ไชยา	ชาย		13	11	24	17	15	12	9	10	12	75	8	14	4	26				0	125
			หญิง		6	9	15	8	14	13	29	8	8	80	12	14	7	33				0	128
			รวม		19	20	39	25	29	25	38	18	20	155	20	28	11	59				0	253
			ห้อง		1	1	2	1	1	1	1	1	1	6	1	1	1	3				0	11
39	บ้านห้วยไผ่	ไชยา	ชาย		3	4	7	4	2	4	2	6	3	21				0				0	28
			หญิง		5	5	10	3	4	1	5	1	3	17				0				0	27
			รวม		8	9	17	7	6	5	7	7	6	38				0				0	55
			ห้อง		1	1	2	1	1	1	1	1	1	6				0				0	8
40	บ้านห้วยพุน	ไชยา	ชาย		5	6	11	10	5	5	5	7	3	35	6	12	10	28				0	74
			หญิง		5	6	11	10	8	6	6	7	7	44	5	5	2	12				0	67
			รวม		10	12	22	20	13	11	11	14	10	79	11	17	12	40				0	141
			ห้อง		1	1	2	1	1	1	1	1	1	6	1	1	1	3				0	11



ข้อมูลจำนวนนักเรียน จำแนกรายชั้น เพศ และห้องเรียน รายโรง

ที่	โรงเรียน	อำเภอ	เพศ/ ห้อง	ก่อนประถมศึกษา				ประถมศึกษา						มัธยมศึกษาตอนต้น				มัธยมศึกษาตอนปลาย				รวม ทั้งสิ้น	
				อ1	อ2	อ3	รวม	ป1	ป2	ป3	ป4	ป5	ป6	รวม	ม1	ม2	ม3	รวม	ม4	ม5	ม6		รวม
41	บ้านเหนือน้ำ	ไชยา	ชาย		8	4	12		7	7	8	1	6	29				0			0	41	
			หญิง		7	2	9	4	5	2	2	3	1	17				0			0	26	
			รวม		15	6	21	4	12	9	10	4	7	46				0			0	67	
			ห้อง		1	1	2	1	1	1	1	1	1	6				0			0	8	
42	วัดเขาพนมแบก	ไชยา	ชาย		2	5	7	7	5	6	2	10	8	38				0			0	45	
			หญิง		1	9	10	10	8	1	5	2	8	34				0			0	44	
			รวม		3	14	17	17	13	7	7	12	16	72				0			0	89	
			ห้อง		1	1	2	1	1	1	1	1	1	6				0			0	8	
43	วัดจาย(สุทธรบุรราชูร์)	ไชยา	ชาย				0	7	4	4	1	3	3	22				0			0	22	
			หญิง				0	1	3	3	2		1	10				0			0	10	
			รวม				0	8	7	7	3	3	4	32				0			0	32	
			ห้อง				0	1	1	1	1	1	1	6				0			0	6	
44	วัดชยาราม	ไชยา	ชาย		18	26	44	44	63	50	32	42	30	261				0			0	305	
			หญิง		16	14	30	51	44	46	38	26	31	236				0			0	266	
			รวม		34	40	74	95	107	96	70	68	61	497				0			0	571	
			ห้อง		1	2	3	3	3	3	2	2	2	15				0			0	18	
45	วัดเดิมเจ้า	ไชยา	ชาย		7	9	5	21	3	5	7	2	3	2	22				0			0	43
			หญิง		4	4	6	14	8		6	7	1	4	26				0			0	40
			รวม		11	13	11	35	11	5	13	9	4	6	48				0			0	83
			ห้อง		1	1	1	3	1	1	1	1	1	1	6				0			0	9

ข้อมูลจำนวนนักเรียน จำแนกรายชั้น เพศ และห้องเรียน รายโรงเรียน

ที่	โรงเรียน	อำเภอ	เพศ/ ห้อง	ก่อนประถมศึกษา				ประถมศึกษา						มัธยมศึกษาตอนต้น				มัธยมศึกษาตอนปลาย				รวม ทั้งสิ้น		
				อ1	อ2	อ3	รวม	ป1	ป2	ป3	ป4	ป5	ป6	รวม	ม1	ม2	ม3	รวม	ม4	ม5	ม6		รวม	
46	วัดไตรรัตนากร	ไชยา	ชาย		3	1	4	1	3	4	3	4	5	20				0				0	24	
			หญิง		3		3	8	1	2	1	2	3	17				0				0	20	
			รวม		6	1	7	9	4	6	4	6	8	37				0				0	44	
			ห้อง		1	1	2	1	1	1	1	1	1	6				0				0	8	
47	วัดธารน้ำไหล (แคล้วประชานันท์)	ไชยา	ชาย			5	5	1	10	3	2	4	3	23				0				0	28	
			หญิง			3	3	6	3	6	5	5	8	33				0				0	36	
			รวม			8	8	7	13	9	7	9	11	56				0				0	64	
			ห้อง			1	1	1	1	1	1	1	1	6				0				0	7	
48	วัดพระบรมธาตุไชยา	ไชยา	ชาย		13	21	34	18	7	15	14	18	8	80				0				0	114	
			หญิง		9	8	17	9	15	12	16	10	11	73				0				0	90	
			รวม		22	29	51	27	22	27	30	28	19	153				0				0	204	
			ห้อง		1	1	2	1	1	1	1	1	1	6				0				0	8	
49	วัดพุมเรียง	ไชยา	ชาย			25	25	19	16	11	28	28	19	121	34	15	18	67					0	213
			หญิง			22	22	19	29	19	16	19	30	132	18	21	15	54					0	208
			รวม			47	47	38	45	30	44	47	49	253	52	36	33	121					0	421
			ห้อง			2	2	2	2	2	2	2	2	12	2	2	1	5					0	19
50	วัดโพธาราม(โพธิพิทยากร)	ไชยา	ชาย		7	6	13	10	6	8	8	8	13	53				0				0	66	
			หญิง		7	8	15	10	8	8	7	13	9	55				0				0	70	
			รวม		14	14	28	20	14	16	15	21	22	108				0				0	136	
			ห้อง		1	1	2	1	1	1	1	1	1	6				0				0	8	



ข้อมูลจำนวนนักเรียน จำแนกรายชั้น เพศ และห้องเรียน รายโรง

ที่	โรงเรียน	อำเภอ	เพศ/ ห้อง	ก่อนประถมศึกษา				ประถมศึกษา						มัธยมศึกษาตอนต้น				มัธยมศึกษาตอนปลาย				รวม ทั้งสิ้น	
				อ1	อ2	อ3	รวม	ป1	ป2	ป3	ป4	ป5	ป6	รวม	ม1	ม2	ม3	รวม	ม4	ม5	ม6		รวม
51	วัดรัตนาราม(ธรรมรัศมิ์ประชาชนกุล)	ไชยา	ชาย				0	50	62	51	58	66	39	326				0				0	326
			หญิง				0	53	65	79	69	69	68	403				0				0	403
			รวม				0	103	127	130	127	135	107	729				0				0	729
			ห้อง				0	3	3	3	3	3	3	18				0				0	18
52	วัดวิจิตราราม	ไชยา	ชาย				0	12	12	12	7	7	6	56				0				0	56
			หญิง				0	6	8	5	11	13	8	51				0				0	51
			รวม				0	18	20	17	18	20	14	107				0				0	107
			ห้อง				0	1	1	1	1	1	1	6				0				0	6
53	วัดวิโรจนาราม	ไชยา	ชาย		13	16	29	10	10	7	15	11	11	64	5	11	4	20				0	113
			หญิง		9	8	17	9	17	5	5	12	6	54	10	4	7	21				0	92
			รวม		22	24	46	19	27	12	20	23	17	118	15	15	11	41				0	205
			ห้อง		1	1	2	1	1	1	1	1	1	6	1	1	1	3				0	11
54	วัดสุทธาวาส	ไชยา	ชาย		16	9	25	10	11	9	7	21	13	71	19	15	12	46				0	142
			หญิง		13	9	22	14	11	11	12	12	13	73	13	8	12	33				0	128
			รวม		29	18	47	24	22	20	19	33	26	144	32	23	24	79				0	270
			ห้อง		1	1	2	1	1	1	1	1	1	6	1	1	1	3				0	11
55	สารภีอุทิศ	ไชยา	ชาย		5	4	9	9	3	12	8	6	10	48				0				0	57
			หญิง		4	5	9	4	3	5	6	2	11	31				0				0	40
			รวม		9	9	18	13	6	17	14	8	21	79				0				0	97
			ห้อง		1	1	2	1	1	1	1	1	1	6				0				0	8



ข้อมูลจำนวนนักเรียน จำแนกรายชั้น เพศ และห้องเรียน รายโรงเรียน

ที่	โรงเรียน	อำเภอ	เพศ/ ห้อง	ก่อนประถมศึกษา				ประถมศึกษา						มัธยมศึกษาตอนต้น				มัธยมศึกษาตอนปลาย				รวมทั้งสิ้น	
				อ1	อ2	อ3	รวม	ป1	ป2	ป3	ป4	ป5	ป6	รวม	ม1	ม2	ม3	รวม	ม4	ม5	ม6		รวม
56	ชุมชนวัดจันทาราม	ท่าผา	ชาย				0	31	38	20	24	22	21	156				0				0	156
			หญิง				0	18	23	23	29	22	31	146				0				0	146
			รวม				0	49	61	43	53	44	52	302				0				0	302
			ห้อง				0	2	2	2	2	2	2	12				0				0	12
57	บ้านคณาธาร	ท่าผา	ชาย	4	9	3	16	8	4	5	5	8	6	36				0				0	52
			หญิง	9	4	5	18	3	2	4	6	2	5	22				0				0	40
			รวม	13	13	8	34	11	6	9	11	10	11	58				0				0	92
			ห้อง	1	1	1	3	1	1	1	1	1	1	6				0				0	9
58	บ้านคลองวัว	ท่าผา	ชาย				0	4	10	6	8	9	10	47				0				0	47
			หญิง				0	4	6	5	2	8	2	27				0				0	27
			รวม				0	8	16	11	10	17	12	74				0				0	74
			ห้อง				0	1	1	1	1	1	1	6				0				0	6
59	บ้านควนรา	ท่าผา	ชาย		1	6	7	9	4	5	6	1	6	31				0				0	38
			หญิง		3	10	13	6	3	3	2	3	2	19				0				0	32
			รวม		4	16	20	15	7	8	8	4	8	50				0				0	70
			ห้อง		1	1	2	1	1	1	1	1	1	6				0				0	8
60	บ้านควนสุวรรณ	ท่าผา	ชาย	5	6	4	15	4	2	4	8	3	4	25				0				0	40
			หญิง	2	2	4	8	6	3	3	1	5	4	22				0				0	30
			รวม	7	8	8	23	10	5	7	9	8	8	47				0				0	70
			ห้อง	1	1	1	3	1	1	1	1	1	1	6				0				0	9



ข้อมูลจำนวนนักเรียน จำแนกรายชั้น เพศ และห้องเรียน รายโรงเรียน

ที่	โรงเรียน	อำเภอ	เพศ/ ห้อง	ก่อนประถมศึกษา				ประถมศึกษา						มัธยมศึกษาตอนต้น				มัธยมศึกษาตอนปลาย				รวม ทั้งสิ้น	
				อ1	อ2	อ3	รวม	ป1	ป2	ป3	ป4	ป5	ป6	รวม	ม1	ม2	ม3	รวม	ม4	ม5	ม6		รวม
61	บ้านเคี่ยมพะวง	ท่าฉาง	ชาย				0	4	4	5	8	5	10	36				0				0	36
			หญิง				0	7	8	9	1	3	8	36				0				0	36
			รวม				0	11	12	14	9	8	18	72				0				0	72
			ห้อง				0	1	1	1	1	1	1	6				0				0	6
62	บ้านท่าแซะ	ท่าฉาง	ชาย		3	5	8	19	24	21	28	23	17	132	23	15	4	42				0	182
			หญิง		2	9	11	8	14	16	12	17	12	79	10	14	18	42				0	132
			รวม		5	14	19	27	38	37	40	40	29	211	33	29	22	84				0	314
			ห้อง		1	1	2	1	2	2	2	2	1	10	1	1	1	3				0	15
63	บ้านหน้าซึง	ท่าฉาง	ชาย			2	2	7	8	2	4	5	3	29				0				0	31
			หญิง		1	3	4	6	7	4	4	9	3	33				0				0	37
			รวม		1	5	6	13	15	6	8	14	6	62				0				0	68
			ห้อง		1	1	2	1	1	1	1	1	1	6				0				0	8
64	วัดนันทาราม	ท่าฉาง	ชาย				0	11	7	6	5	9	5	43				0				0	43
			หญิง				0	5	8	4	6	3	3	29				0				0	29
			รวม				0	16	15	10	11	12	8	72				0				0	72
			ห้อง				0	1	1	1	1	1	1	6				0				0	6
65	วัดน้ำพุ	ท่าฉาง	ชาย				0	6	5	4	9	3	4	31				0				0	31
			หญิง				0	13	3	9	2	6	3	36				0				0	36
			รวม				0	19	8	13	11	9	7	67				0				0	67
			ห้อง				0	1	1	1	1	1	1	6				0				0	6



ข้อมูลจำนวนนักเรียน จำแนกรายชั้น เพศ และห้องเรียน รายโรงเรียน

ที่	โรงเรียน	อำเภอ	เพศ/ ห้อง	ก่อนประถมศึกษา				ประถมศึกษา						มัธยมศึกษาตอนต้น				มัธยมศึกษาตอนปลาย				รวม ทั้งสิ้น	
				อ1	อ2	อ3	รวม	ป1	ป2	ป3	ป4	ป5	ป6	รวม	ม1	ม2	ม3	รวม	ม4	ม5	ม6		รวม
66	วัดบ่อมะปริง	ท่าฉาง	ชาย	6	5	6	17	8	10	11	5	15	5	54				0				0	71
			หญิง	7	3	7	17	10	6	3	5	8	6	38				0				0	55
			รวม	13	8	13	34	18	16	14	10	23	11	92				0				0	126
			ห้อง	1	1	1	3	1	1	1	1	1	1	6				0				0	9
67	วัดบางคราม	ท่าฉาง	ชาย	3	12	11	26	25	17	22	21	27	20	132	30	15	10	55				0	213
			หญิง	9	16	19	44	17	18	13	26	17	11	102	20	20	15	55				0	201
			รวม	12	28	30	70	42	35	35	47	44	31	234	50	35	25	110				0	414
			ห้อง	1	1	1	3	2	1	1	2	2	1	9	1	1	1	3				0	15
68	วัดบางน้ำจืด	ท่าฉาง	ชาย				0	4		4	6	1	5	20				0				0	20
			หญิง				0	3	2	5	3	2	6	21				0				0	21
			รวม				0	7	2	9	9	3	11	41				0				0	41
			ห้อง				0	1	1	1	1	1	6				0				0	6	
69	วัดบางปอ	ท่าฉาง	ชาย	8	4	4	16	10	5	4	4	1	3	27				0				0	43
			หญิง	6	5	5	16	15	2	9	3	3	5	37				0				0	53
			รวม	14	9	9	32	25	7	13	7	4	8	64				0				0	96
			ห้อง	1	1	1	3	1	1	1	1	1	1	6				0				0	9
70	วัดประตู่ใหญ่	ท่าฉาง	ชาย		10	9	19	26	15	13	19	18	16	107				0				0	126
			หญิง		14	12	26	16	16	13	11	24	12	92				0				0	118
			รวม		24	21	45	42	31	26	30	42	28	199				0				0	244
			ห้อง		1	1	2	2	2	1	1	2	1	9				0				0	11



ข้อมูลจำนวนนักเรียน จำแนกรายชั้น เพศ และห้องเรียน รายโรงเรียน

ที่	โรงเรียน	อำเภอ	เพศ/ ห้อง	ก่อนประถมศึกษา				ประถมศึกษา						มัธยมศึกษาตอนต้น				มัธยมศึกษาตอนปลาย				รวม ทั้งสิ้น	
				อ1	อ2	อ3	รวม	ป1	ป2	ป3	ป4	ป5	ป6	รวม	ม1	ม2	ม3	รวม	ม4	ม5	ม6		รวม
71	วัดพระพรหม(ซ้อยราษฎร์อุปถัมภ์)	ท่าฉาง	ชาย		5	3	8	5	2	2	2	4	4	19	7	7	8	22				0	49
			หญิง	2	3	2	7	3	6	8	2	3	6	28	2	3	5	10				0	45
			รวม	2	8	5	15	8	8	10	4	7	10	47	9	10	13	32				0	94
			ห้อง	1	1	1	3	1	1	1	1	1	1	6	1	1	1	3				0	12
72	วัดอัมพาราม	ท่าฉาง	ชาย				0	17	15	4	15	15	11	77				0				0	77
			หญิง				0	15	11	10	9	8	10	63				0				0	63
			รวม				0	32	26	14	24	23	21	140				0				0	140
			ห้อง				0	1	1	1	1	1	1	6				0				0	6
73	ตชด.ราษฎร์พิทักษ์	ท่าชนะ	ชาย	2	10	4	16	8	6	7	5	7	1	34				0				0	50
			หญิง	4	3	5	12	2	10	5	5	3	8	33				0				0	45
			รวม	6	13	9	28	10	16	12	10	10	9	67				0				0	95
			ห้อง	1	1	1	3	1	1	1	1	1	1	6				0				0	9
74	ตลาดหนองหวาย	ท่าชนะ	ชาย		12	30	42	20	22	28	37	35	42	184	4	7	3	14				0	240
			หญิง		19	19	38	16	30	16	33	30	29	154	4	2	2	8				0	200
			รวม		31	49	80	36	52	44	70	65	71	338	8	9	5	22				0	440
			ห้อง		2	2	4	2	2	2	2	2	2	12	1	1	1	3				0	19
75	บ้านกลาง	ท่าชนะ	ชาย	8	11	11	30	11	10	12	14	12	19	78	8	13	2	23				0	131
			หญิง	6	12	9	27	12	11	9	14	13	10	69	6	8	13	27				0	123
			รวม	14	23	20	57	23	21	21	28	25	29	147	14	21	15	50				0	254
			ห้อง	1	1	1	3	1	1	1	1	1	1	6	1	1	1	3				0	12



ข้อมูลจำนวนนักเรียน จำแนกรายชั้น เพศ และห้องเรียน รายโรงเรียน

ที่	โรงเรียน	อำเภอ	เพศ/ ห้อง	ก่อนประถมศึกษา				ประถมศึกษา						มัธยมศึกษาตอนต้น				มัธยมศึกษาตอนปลาย				รวมทั้งสิ้น	
				อ1	อ2	อ3	รวม	ป1	ป2	ป3	ป4	ป5	ป6	รวม	ม1	ม2	ม3	รวม	ม4	ม5	ม6		รวม
76	บ้านเกาะมุกด์	ท่าชนะ	ชาย		1	2	3	6	5	16	6	7	12	52	11	5	1	17				0	72
			หญิง		3	1	4	6	5	8	10	9	6	44	7	5	2	14				0	62
			รวม		4	3	7	12	10	24	16	16	18	96	18	10	3	31				0	134
			ห้อง		1	1	2	1	1	1	1	1	1	6	1	1	1	3				0	11
77	บ้านขวัญพัฒนา	ท่าชนะ	ชาย		10	8	18	9	14	12	12	11	5	63				0				0	81
			หญิง		3	8	11	12	13	9	11	14	11	70				0				0	81
			รวม		13	16	29	21	27	21	23	25	16	133				0				0	162
			ห้อง		1	1	2	1	1	1	1	1	1	6				0				0	8
78	บ้านคลองพา	ท่าชนะ	ชาย		8	6	14	7	14	12	14	5	8	60				0				0	74
			หญิง		7	2	9	7	7	6	13	6	3	42				0				0	51
			รวม		15	8	23	14	21	18	27	11	11	102				0				0	125
			ห้อง		1	1	2	1	1	1	1	1	1	6				0				0	8
79	บ้านคลองรอก	ท่าชนะ	ชาย		1	4	5	18	19	21	19	31	21	129	18	30	27	75				0	209
			หญิง		3	5	8	26	15	28	27	14	19	129	26	23	18	67				0	204
			รวม		4	9	13	44	34	49	46	45	40	258	44	53	45	142				0	413
			ห้อง		1	1	2	2	1	2	2	2	1	10	2	2	1	5				0	17
80	บ้านคลองสงค์	ท่าชนะ	ชาย		5	6	11	23	29	35	23	25	29	164	25	25	22	72	4	6	3	13	260
			หญิง		6	9	15	19	27	26	34	31	24	161	29	31	26	86	9	12	8	29	291
			รวม		11	15	26	42	56	61	57	56	53	325	54	56	48	158	13	18	11	42	551
			ห้อง		1	1	2	2	2	2	2	2	2	12	2	2	2	6	2	2	2	6	26



ข้อมูลจำนวนนักเรียน จำแนกรายชั้น เพศ และห้องเรียน รายโรงเรียน

ที่	โรงเรียน	อำเภอ	เพศ/ ห้อง	ก่อนประถมศึกษา				ประถมศึกษา						มัธยมศึกษาตอนต้น				มัธยมศึกษาตอนปลาย				รวม ทั้งสิ้น	
				อ1	อ2	อ3	รวม	ป1	ป2	ป3	ป4	ป5	ป6	รวม	ม1	ม2	ม3	รวม	ม4	ม5	ม6		รวม
81	บ้านควนสูง	ท่าชนะ	ชาย	2	1	4	7	7	4	3	3	1	3	21	3	6	5	14				0	42
			หญิง	3	3	3	9	4	2	7	1	3	3	20	3	3	2	8				0	37
			รวม	5	4	7	16	11	6	10	4	4	6	41	6	9	7	22				0	79
			ห้อง	1	1	1	3	1	1	1	1	1	1	6	1	1	1	3				0	12
82	บ้านคันทูลี	ท่าชนะ	ชาย		6	12	18	16	10	13	14	11	9	73				0				0	91
			หญิง		8	9	17	14	6	8	18	18	10	74				0				0	91
			รวม		14	21	35	30	16	21	32	29	19	147				0				0	182
			ห้อง		1	1	2	1	1	1	1	1	1	6				0				0	8
83	บ้านชายท่า	ท่าชนะ	ชาย	6	9	1	16	5	4	6	6	10	11	42				0				0	58
			หญิง	2	10	5	17	4	7	4		5	8	28				0				0	45
			รวม	8	19	6	33	9	11	10	6	15	19	70				0				0	103
			ห้อง	1	1	1	3	1	1	1	1	1	1	6				0				0	9
84	บ้านดอนมะกอก	ท่าชนะ	ชาย	5	6	8	19	17	18	14	9	11	6	75				0				0	94
			หญิง	9	10	2	21	10	12	16	10	12	12	72				0				0	93
			รวม	14	16	10	40	27	30	30	19	23	18	147				0				0	187
			ห้อง	1	1	1	3	1	1	1	1	1	1	6				0				0	9
85	บ้านดินก้อ	ท่าชนะ	ชาย		5	3	8	6	4	2	2	3	2	19				0				0	27
			หญิง		3	6	9	5	3	2	3	4	2	19				0				0	28
			รวม		8	9	17	11	7	4	5	7	4	38				0				0	55
			ห้อง		1	1	2	1	1	1	1	1	1	6				0				0	8



ข้อมูลจำนวนนักเรียน จำแนกรายชั้น เพศ และห้องเรียน รายโรงเรียน

ที่	โรงเรียน	อำเภอ	เพศ/ ห้อง	ก่อนประถมศึกษา				ประถมศึกษา						มัธยมศึกษาตอนต้น				มัธยมศึกษาตอนปลาย				รวม ทั้งสิ้น		
				อ1	อ2	อ3	รวม	ป1	ป2	ป3	ป4	ป5	ป6	รวม	ม1	ม2	ม3	รวม	ม4	ม5	ม6		รวม	
86	บ้านท่าโท	ท่าชนะ	ชาย	6	6	5	17	6	4	3	5	5	9	32				0				0	49	
			หญิง	12	7	9	28	12	13	9	5	5	4	48				0				0	76	
			รวม	18	13	14	45	18	17	12	10	10	13	80				0				0	125	
			ห้อง	1	1	1	3	1	1	1	1	1	1	6				0				0	9	
87	บ้านท่าใหม่	ท่าชนะ	ชาย	11	10	10	31	19	14	15	16	26	14	104				0				0	135	
			หญิง	11	14	14	39	13	11	16	11	12	7	70				0				0	109	
			รวม	22	24	24	70	32	25	31	27	38	21	174				0				0	244	
			ห้อง	1	1	1	3	1	1	1	1	1	1	6				0				0	9	
88	บ้านทุ่งพลับ	ท่าชนะ	ชาย		8	8	16	5	8	17	4	7	6	47				0				0	63	
			หญิง		3	7	10	7	11	6	4	10	2	40				0				0	50	
			รวม		11	15	26	12	19	23	8	17	8	87				0				0	113	
			ห้อง		1	1	2	1	1	1	1	1	1	6				0				0	8	
89	บ้านทุ่งเสียน	ท่าชนะ	ชาย		12	7	19	12	9	7	10	24	13	75	14	16	19	49					0	143
			หญิง		5	8	13	12	9	6	14	7	9	57	11	3	13	27					0	97
			รวม		17	15	32	24	18	13	24	31	22	132	25	19	32	76					0	240
			ห้อง		1	1	2	1	1	1	1	1	1	6	1	1	1	3					0	11
90	บ้านปากน้ำท่ากระจาย	ท่าชนะ	ชาย		3	1	4	7	5	4	4	4	4	28				0				0	32	
			หญิง		3	4	7	2	2	3	3	2	2	14				0				0	21	
			รวม		6	5	11	9	7	7	7	6	6	42				0				0	53	
			ห้อง		1	1	2	1	1	1	1	1	1	6				0				0	8	

ข้อมูลจำนวนนักเรียน จำแนกรายชั้น เพศ และห้องเรียน รายโรง

ที่	โรงเรียน	อำเภอ	เพศ/ ห้อง	ก่อนประถมศึกษา				ประถมศึกษา						มัธยมศึกษาตอนต้น				มัธยมศึกษาตอนปลาย				รวม ทั้งสิ้น	
				อ1	อ2	อ3	รวม	ป1	ป2	ป3	ป4	ป5	ป6	รวม	ม1	ม2	ม3	รวม	ม4	ม5	ม6		รวม
91	บ้านมะม่วงงาม	ท่าชนะ	ชาย	7	2	4	13	6	1	4	2	4		17				0				0	30
			หญิง	4		8	12	3	4	3	6	2	2	20				0				0	32
			รวม	11	2	12	25	9	5	7	8	6	2	37				0				0	62
			ห้อง	1	1	1	3	1	1	1	1	1	1	6				0				0	9
92	บ้านศรีพนม	ท่าชนะ	ชาย	4	8	1	13	8	4	5	5	4	9	35	1	2	7	10				0	58
			หญิง	4	5	3	12	2	5	3	5	4	3	22	2	2	6	10				0	44
			รวม	8	13	4	25	10	9	8	10	8	12	57	3	4	13	20				0	102
			ห้อง	1	1	1	3	1	1	1	1	1	1	6	1	1	1	3				0	12
93	บ้านหนองปรือ	ท่าชนะ	ชาย		10	10	20	9	8	5	15	12	16	65				0				0	85
			หญิง		8	10	18	11	10	7	5	6	4	43				0				0	61
			รวม		18	20	38	20	18	12	20	18	20	108				0				0	146
			ห้อง		1	1	2	1	1	1	1	1	1	6				0				0	8
94	บ้านหนองเหียง	ท่าชนะ	ชาย	2	6	3	11	6	3	4	2	4	2	21				0				0	32
			หญิง	3	4	5	12	3	4	3	3	3	2	18				0				0	30
			รวม	5	10	8	23	9	7	7	5	7	4	39				0				0	62
			ห้อง	1	1	1	3	1	1	1	1	1	1	6				0				0	9
95	บ้านอุตะเภา	ท่าชนะ	ชาย	6	5	4	15	19	11	12	10	10	16	78				0				0	93
			หญิง	7	7	5	19	8	10	12	9	12	14	65				0				0	84
			รวม	13	12	9	34	27	21	24	19	22	30	143				0				0	177
			ห้อง	1	1	1	3	1	1	1	1	1	1	6				0				0	9



ข้อมูลจำนวนนักเรียน จำแนกรายชั้น เพศ และห้องเรียน รายโรงเรียน

ที่	โรงเรียน	อำเภอ	เพศ/ ห้อง	ก่อนประถมศึกษา				ประถมศึกษา						มัธยมศึกษาตอนต้น				มัธยมศึกษาตอนปลาย				รวม ทั้งสิ้น		
				อ1	อ2	อ3	รวม	ป1	ป2	ป3	ป4	ป5	ป6	รวม	ม1	ม2	ม3	รวม	ม4	ม5	ม6		รวม	
96	วัดกาฬสินธุ์	ท่าชนะ	ชาย	3	11	7	21	12	15	7	11	3	7	55	11	9	9	29				0	105	
			หญิง	5	2	4	11	12	4	6	4	4	5	35	4	4	7	15				0	61	
			รวม	8	13	11	32	24	19	13	15	7	12	90	15	13	16	44				0	166	
			ห้อง	1	1	1	3	1	1	1	1	1	1	6	1	1	1	3				0	12	
97	วัดขจรบำรุง	ท่าชนะ	ชาย		3	2	5	4	8	7	8	9	8	44	10	11	10	31				0	80	
			หญิง		6	6	12	12	7	5	9	15	8	56	6	6	6	18				0	86	
			รวม		9	8	17	16	15	12	17	24	16	100	16	17	16	49				0	166	
			ห้อง		1	1	2	1	1	1	1	1	1	6	1	1	1	3				0	11	
98	วัดชัยธาราวาส	ท่าชนะ	ชาย				0	1	2			2	1	6				0				0	6	
			หญิง		2	1	3	1	1	1	1			4				0					0	7
			รวม		2	1	3	2	3	1	1	2	1	10				0					0	13
			ห้อง		1	1	2	1	1	1	1	1	1	6				0					0	8
99	วัดศรีสุวรรณ	ท่าชนะ	ชาย	12	33	36	81	31	28	30	30	33	24	176				0				0	257	
			หญิง	12	39	24	75	33	29	26	35	32	19	174				0				0	249	
			รวม	24	72	60	156	64	57	56	65	65	43	350				0				0	506	
			ห้อง	1	2	2	5	2	2	2	2	2	1	11				0				0	16	
100	วัดสังฆประดิษฐาน	ท่าชนะ	ชาย	6	5	7	18	10	6	13	4	13	8	54				0				0	72	
			หญิง	3	7	11	21	8	9	8	5	9	7	46				0				0	67	
			รวม	9	12	18	39	18	15	21	9	22	15	100				0				0	139	
			ห้อง	1	1	1	3	1	1	1	1	1	1	6				0				0	9	



ข้อมูลจำนวนนักเรียน จำแนกรายชั้น เพศ และห้องเรียน รายโรง

ที่	โรงเรียน	อำเภอ	เพศ/ ห้อง	ก่อนประถมศึกษา				ประถมศึกษา						มัธยมศึกษาตอนต้น				มัธยมศึกษาตอนปลาย				รวม ทั้งสิ้น
				อ1	อ2	อ3	รวม	ป1	ป2	ป3	ป4	ป5	ป6	รวม	ม1	ม2	ม3	รวม	ม4	ม5	ม6	
101	วัดสุ่มังคลาราม	ท่าชนะ	ชาย		1	2	3	3	2	3	5	2	2	17				0			0	20
			หญิง			4	4	4	1	1	1	2	1	10				0			0	14
			รวม		1	6	7	7	3	4	6	4	3	27				0			0	34
			ห้อง		1	1	2	1	1	1	1	1	1	6				0			0	8
102	วัดอัมพवास	ท่าชนะ	ชาย	3	2	1	6	5	6	2	2	2	3	20				0			0	26
			หญิง	5	3	4	12	6	3	2	6		4	21				0			0	33
			รวม	8	5	5	18	11	9	4	8	2	7	41				0			0	59
			ห้อง	1	1	1	3	1	1	1	1	1	1	6				0			0	9
103	ตาขุน	บ้านตาขุน	ชาย		7	9	16	28	27	29	21	33	39	177				0			0	193
			หญิง		6	11	17	30	20	24	25	31	38	168				0			0	185
			รวม		13	20	33	58	47	53	46	64	77	345				0			0	378
			ห้อง		1	1	2	2	2	2	2	2	2	12				0			0	14
104	บ้านเขาเทพพิทักษ์	บ้านตาขุน	ชาย		10	16	26	11	6	5	9	14	22	67				0			0	93
			หญิง		13	12	25	6	16	14	7	13	7	63				0			0	88
			รวม		23	28	51	17	22	19	16	27	29	130				0			0	181
			ห้อง		1	1	2	1	1	1	1	1	1	6				0			0	8
105	บ้านช่องไม้งาม	บ้านตาขุน	ชาย		10	14	24	16	6	6	11	14	11	64				0			0	88
			หญิง		5	15	20	8	11	5	9	6	9	48				0			0	68
			รวม		15	29	44	24	17	11	20	20	20	112				0			0	156
			ห้อง		1	1	2	1	1	1	1	1	1	6				0			0	8



ข้อมูลจำนวนนักเรียน จำแนกรายชั้น เพศ และห้องเรียน รายโรงเรียน

ที่	โรงเรียน	อำเภอ	เพศ/ ห้อง	ก่อนประถมศึกษา				ประถมศึกษา						มัธยมศึกษาตอนต้น				มัธยมศึกษาตอนปลาย				รวม ทั้งสิ้น	
				อ1	อ2	อ3	รวม	ป1	ป2	ป3	ป4	ป5	ป6	รวม	ม1	ม2	ม3	รวม	ม4	ม5	ม6		รวม
106	บ้านเขี้ยวขวาน	บ้านตาขุน	ชาย		8	3	11	3	8	5	3	10	3	32				0				0	43
			หญิง		6	4	10	3	5	6	3	3	5	25				0				0	35
			รวม		14	7	21	6	13	11	6	13	8	57				0				0	78
			ห้อง		1	1	2	1	1	1	1	1	1	6				0				0	8
107	บ้านตาขุน	บ้านตาขุน	ชาย	1	7	13	21	17	11	10	16	7	9	70				0				0	91
			หญิง	2	9	5	16	11	11	11	15	12	11	71				0				0	87
			รวม	3	16	18	37	28	22	21	31	19	20	141				0				0	178
			ห้อง	1	1	1	3	1	1	1	1	1	1	6				0				0	9
108	บ้านพัฒนา	บ้านตาขุน	ชาย		7	11	18	16	9	12	13	17	17	84				0				0	102
			หญิง		10	12	22	15	9	11	11	15	15	76				0				0	98
			รวม		17	23	40	31	18	23	24	32	32	160				0				0	200
			ห้อง		1	1	2	1	1	1	1	1	1	6				0				0	8
109	บ้านพัฒนา 2	บ้านตาขุน	ชาย		10	13	23	16	7	10	5	12	12	62				0				0	85
			หญิง		7	10	17	8	7	12	6	10	10	53				0				0	70
			รวม		17	23	40	24	14	22	11	22	22	115				0				0	155
			ห้อง		1	1	2	1	1	1	1	1	1	6				0				0	8
110	บ้านวังขุม	บ้านตาขุน	ชาย	3	3	2	8	6	9	5	1	1		22				0				0	30
			หญิง		5	2	7	3	2	1	6	4	3	19				0				0	26
			รวม	3	8	4	15	9	11	6	7	5	3	41				0				0	56
			ห้อง	1	1	1	3	1	1	1	1	1	1	6				0				0	9





ข้อมูลจำนวนนักเรียน จำแนกรายชั้น เพศ และห้องเรียน รายโรงเรียน

ที่	โรงเรียน	อำเภอ	เพศ/ ห้อง	ก่อนประถมศึกษา				ประถมศึกษา						มัธยมศึกษาตอนต้น				มัธยมศึกษาตอนปลาย				รวมทั้งสิ้น	
				อ1	อ2	อ3	รวม	ป1	ป2	ป3	ป4	ป5	ป6	รวม	ม1	ม2	ม3	รวม	ม4	ม5	ม6		รวม
111	วัดพรุศรี	บ้านตาขุน	ชาย		1	8	9	5	8	11	2	7	5	38	12	4	5	21				0	68
			หญิง		9	3	12	9	9	4	8	8	5	43	9	6	5	20				0	75
			รวม		10	11	21	14	17	15	10	15	10	81	21	10	10	41				0	143
			ห้อง		1	1	2	1	1	1	1	1	1	6	1	1	1	3				0	11
112	วัดพะแสง	บ้านตาขุน	ชาย	4	4	7	15	4	6	3	8	10	11	42				0				0	57
			หญิง	3	4	3	10	1	7	3	5	4	4	24				0				0	34
			รวม	7	8	10	25	5	13	6	13	14	15	66				0				0	91
			ห้อง	1	1	1	3	1	1	1	1	1	1	6				0				0	9
113	ชุมชนบ้านช่องม้าเหลียว	พนม	ชาย		24	28	52	34	32	28	34	45	39	212				0				0	264
			หญิง		29	30	59	38	36	38	30	39	27	208				0				0	267
			รวม		53	58	111	72	68	66	64	84	66	420				0				0	531
			ห้อง		2	3	5	3	2	2	2	2	2	13				0				0	18
114	ชุมชนวัดปากตรัง	พนม	ชาย		13	2	15	8	9	13	15	9	5	59	7	3	10	20				0	94
			หญิง		14	6	20	9	5	6	9	13	5	47	8	10	6	24				0	91
			รวม		27	8	35	17	14	19	24	22	10	106	15	13	16	44				0	185
			ห้อง		1	1	2	1	1	1	1	1	1	6	1	1	1	3				0	11
115	บ้านเขานาโน	พนม	ชาย		24	30	54	24	26	32	23	22	21	148	18	24	23	65	13	15	8	36	303
			หญิง		21	21	42	31	20	12	16	24	27	130	17	20	18	55	14	10	12	36	263
			รวม		45	51	96	55	46	44	39	46	48	278	35	44	41	120	27	25	20	72	566
			ห้อง		2	2	4	2	2	2	2	2	2	12	1	2	2	5	2	2	2	6	27

ข้อมูลจำนวนนักเรียน จำแนกรายชั้น เพศ และห้องเรียน รายโรงเรียน

ที่	โรงเรียน	อำเภอ	เพศ/ ห้อง	ก่อนประถมศึกษา				ประถมศึกษา						มัธยมศึกษาตอนต้น				มัธยมศึกษาตอนปลาย				รวม ทั้งสิ้น	
				อ1	อ2	อ3	รวม	ป1	ป2	ป3	ป4	ป5	ป6	รวม	ม1	ม2	ม3	รวม	ม4	ม5	ม6		รวม
116	บ้านคลองชะอุ่น	พนม	ชาย	4	2	3	9	4	6	4	5	2	4	25	11	1	2	14				0	48
			หญิง	5	2	3	10	3	3	4	3	11	1	25	1	3	2	6				0	41
			รวม	9	4	6	19	7	9	8	8	13	5	50	12	4	4	20				0	89
			ห้อง	1	1	1	3	1	1	1	1	1	1	6	1	1	1	3				0	12
117	บ้านจำปาทอง	พนม	ชาย	2	8	5	15	7		4	8	4	3	26				0				0	41
			หญิง	6	7	5	18	3	3	2	4	4	2	18				0				0	36
			รวม	8	15	10	33	10	3	6	12	8	5	44				0				0	77
			ห้อง	1	1	1	3	1	1	1	1	1	1	6				0				0	9
118	บ้านต้นยวน	พนม	ชาย		20	21	41	23	14	15	16	20	16	104				0				0	145
			หญิง		12	25	37	16	12	15	19	12	16	90				0				0	127
			รวม		32	46	78	39	26	30	35	32	32	194				0				0	272
			ห้อง		2	2	4	1	1	1	1	1	1	6				0				0	10
119	บ้านถ้ำผึ้ง	พนม	ชาย		13	11	24	7	7	15	6	8	6	49	6	8	5	19				0	92
			หญิง		7	7	14	6	7	11	4	8	2	38	5	6	5	16				0	68
			รวม		20	18	38	13	14	26	10	16	8	87	11	14	10	35				0	160
			ห้อง		1	1	2	1	1	1	1	1	1	6	1	1	1	3				0	11
120	บ้านบางปรู	พนม	ชาย		12	9	21	15	11	5	7	11	4	53				0				0	74
			หญิง		10	7	17	11	11	16	9	12	5	64				0				0	81
			รวม		22	16	38	26	22	21	16	23	9	117				0				0	155
			ห้อง		1	1	2	1	1	1	1	1	1	6				0				0	8

ข้อมูลจำนวนนักเรียน จำแนกรายชั้น เพศ และห้องเรียน รายโรงเรียน

ที่	โรงเรียน	อำเภอ	เพศ/ ห้อง	ก่อนประถมศึกษา				ประถมศึกษา						มัธยมศึกษาตอนต้น				มัธยมศึกษาตอนปลาย				รวม ทั้งสิ้น	
				อ1	อ2	อ3	รวม	ป1	ป2	ป3	ป4	ป5	ป6	รวม	ม1	ม2	ม3	รวม	ม4	ม5	ม6		รวม
121	บ้านบางสาน	พนม	ชาย		9	12	21	9	8	4	8	11	5	45	11	8	12	31				0	97
			หญิง		9	5	14	9	12	10	13	9	7	60	12	9	10	31				0	105
			รวม		18	17	35	18	20	14	21	20	12	105	23	17	22	62				0	202
			ห้อง		1	1	2	1	1	1	1	1	1	6	1	1	1	3				0	11
122	บ้านบางหิน	พนม	ชาย		10	5	15	15	8	6	8	9	9	55				0				0	70
			หญิง		7	5	12	11	10	5	5	6	7	44				0				0	56
			รวม		17	10	27	26	18	11	13	15	16	99				0				0	126
			ห้อง		1	1	2	1	1	1	1	1	1	6				0				0	8
123	บ้านเบญจา	พนม	ชาย	8	4	4	16	3	1	5	3	3	4	19				0				0	35
			หญิง	7	5	7	19	5	7	3	3	2		20				0				0	39
			รวม	15	9	11	35	8	8	8	6	5	4	39				0				0	74
			ห้อง	1	1	1	3	1	1	1	1	1	1	6				0				0	9
124	บ้านป่าตอง	พนม	ชาย		9	7	16	6	11	6	10	10	7	50				0				0	66
			หญิง		5	10	15	7	6	9	9	12	11	54				0				0	69
			รวม		14	17	31	13	17	15	19	22	18	104				0				0	135
			ห้อง		1	1	2	1	1	1	1	1	1	6				0				0	8
125	บ้านพังกาญจน์	พนม	ชาย	10	19	17	46	23	15	16	21	11	11	97				0				0	143
			หญิง	8	6	21	35	14	10	10	17	13	9	73				0				0	108
			รวม	18	25	38	81	37	25	26	38	24	20	170				0				0	251
			ห้อง	1	1	1	3	1	1	1	1	1	1	6				0				0	9



ข้อมูลจำนวนนักเรียน จำแนกรายชั้น เพศ และห้องเรียน รายโรง

ที่	โรงเรียน	อำเภอ	เพศ/ ห้อง	ก่อนประถมศึกษา				ประถมศึกษา						มัธยมศึกษาตอนต้น				มัธยมศึกษาตอนปลาย				รวม ทั้งสิ้น	
				อ1	อ2	อ3	รวม	ป1	ป2	ป3	ป4	ป5	ป6	รวม	ม1	ม2	ม3	รวม	ม4	ม5	ม6		รวม
126	บ้านลูกเต๋อน	พนม	ชาย		2	3	5	5	2	2	2	4		15				0				0	20
			หญิง		1	2	3	1	2	3		2	4	12				0				0	15
			รวม		3	5	8	6	4	5	2	6	4	27				0				0	35
			ห้อง		1	1	2	1	1	1	1	1	1	6				0				0	8
127	บ้านแสนสุข	พนม	ชาย	2	7	5	14	10	10	4	5	2	7	38				0				0	52
			หญิง	2	4	2	8	1	5	2	5	4	4	21				0				0	29
			รวม	4	11	7	22	11	15	6	10	6	11	59				0				0	81
			ห้อง	1	1	1	3	1	1	1	1	1	1	6				0				0	9
128	บ้านหญ้าปล้อง	พนม	ชาย	12	10	14	36	12	9	12	9	12	16	70				0				0	106
			หญิง	9	7	16	32	16	5	6	9	15	10	61				0				0	93
			รวม	21	17	30	68	28	14	18	18	27	26	131				0				0	199
			ห้อง	1	1	1	3	1	1	1	1	1	1	6				0				0	9
129	บ้านใหญ่	พนม	ชาย		13	10	23	7	6	10	4	8	7	42				0				0	65
			หญิง		6	12	18	14	9	10	5	4	6	48				0				0	66
			รวม		19	22	41	21	15	20	9	12	13	90				0				0	131
			ห้อง		1	1	2	1	1	1	1	1	1	6				0				0	8
130	บ้านอรุโณทัย	พนม	ชาย		11	23	34	16	21	14	16	14	18	99	16	20	17	53				0	186
			หญิง		19	10	29	7	16	11	13	13	13	73	16	20	14	50				0	152
			รวม		30	33	63	23	37	25	29	27	31	172	32	40	31	103				0	338
			ห้อง		1	2	3	1	1	1	1	1	1	6	1	2	1	4				0	13



ข้อมูลจำนวนนักเรียน จำแนกรายชั้น เพศ และห้องเรียน รายโรงเรียน

ที่	โรงเรียน	อำเภอ	เพศ/ ห้อง	ก่อนประถมศึกษา				ประถมศึกษา						มัธยมศึกษาตอนต้น				มัธยมศึกษาตอนปลาย				รวม ทั้งสิ้น	
				อ1	อ2	อ3	รวม	ป1	ป2	ป3	ป4	ป5	ป6	รวม	ม1	ม2	ม3	รวม	ม4	ม5	ม6		รวม
131	วัดถ้ำอาราม	พนม	ชาย		12	14	26	23	16	17	19	11	11	97	20	13	9	42				0	165
			หญิง		6	14	20	16	10	13	18	9	13	79	8	13	4	25				0	124
			รวม		18	28	46	39	26	30	37	20	24	176	28	26	13	67				0	289
			ห้อง		1	1	2	1	1	1	1	1	1	6	1	1	1	3				0	11
132	วัดธัญญาราม	พนม	ชาย		11	12	23	7	15	10	10	9	6	57				0				0	80
			หญิง		12	11	23	6	9	9	6	7	6	43				0				0	66
			รวม		23	23	46	13	24	19	16	16	12	100				0				0	146
			ห้อง		1	1	2	1	1	1	1	1	1	6				0				0	8
133	วัดพนม	พนม	ชาย		14	14	28	14	13	9	9	9	13	67				0				0	95
			หญิง		12	12	24	7	13	9	7	4	7	47				0				0	71
			รวม		26	26	52	21	26	18	16	13	20	114				0				0	166
			ห้อง		1	1	2	1	1	1	1	1	1	6				0				0	8
134	วัดสองพี่น้อง	พนม	ชาย		12	22	34	11	12	7	9	16	13	68				0				0	102
			หญิง		17	6	23	8	10	12	14	13	15	72				0				0	95
			รวม		29	28	57	19	22	19	23	29	28	140				0				0	197
			ห้อง		1	1	2	1	1	1	1	1	1	6				0				0	8
135	บ้านคลองราง	พุนพิน	ชาย		7	4	11	4	13	8	8	7	8	48				0				0	59
			หญิง		5	5	10	4	7	5	4	4	3	27				0				0	37
			รวม		12	9	21	8	20	13	12	11	11	75				0				0	96
			ห้อง		1	1	2	1	1	1	1	1	1	6				0				0	8



ข้อมูลจำนวนนักเรียน จำแนกรายชั้น เพศ และห้องเรียน รายโรงเรียน

ที่	โรงเรียน	อำเภอ	เพศ/ ห้อง	ก่อนประถมศึกษา				ประถมศึกษา						มัธยมศึกษาตอนต้น				มัธยมศึกษาตอนปลาย				รวมทั้งสิ้น	
				อ1	อ2	อ3	รวม	ป1	ป2	ป3	ป4	ป5	ป6	รวม	ม1	ม2	ม3	รวม	ม4	ม5	ม6		รวม
136	บ้านท่าม่วง	พุนพิน	ชาย		6	4	10	24	24	16	22	14	10	110	25	12	6	43				0	163
			หญิง		1	4	5	19	18	11	24	11	12	95	11	16	13	40				0	140
			รวม		7	8	15	43	42	27	46	25	22	205	36	28	19	83				0	303
			ห้อง		1	1	2	1	1	1	1	1	1	6	1	1	1	3				0	11
137	บ้านทุ่งโพธิ์	พุนพิน	ชาย		1	3	4	6	3	2	2	5	2	20				0				0	24
			หญิง			2	2	1	1	4	3			9				0				0	11
			รวม		1	5	6	7	4	6	5	5	2	29				0				0	35
			ห้อง		1	1	2	1	1	1	1	1	1	6				0				0	8
138	บ้านไทรงาม	พุนพิน	ชาย		2	5	7	3	1	4	9	4	4	25				0				0	32
			หญิง		7	5	12	12	5	7	5	5	4	38				0				0	50
			รวม		9	10	19	15	6	11	14	9	8	63				0				0	82
			ห้อง		1	1	2	1	1	1	1	1	1	6				0				0	8
139	บ้านนาค้อ	พุนพิน	ชาย		4	8	12	12	4	4	5	6	5	36				0				0	48
			หญิง		1	5	6	7	10	5	4	8	5	39				0				0	45
			รวม		5	13	18	19	14	9	9	14	10	75				0				0	93
			ห้อง		1	1	2	1	1	1	1	1	1	6				0				0	8
140	บ้านนาใหญ่	พุนพิน	ชาย	20	12	16	48	8	19	12	17	8	10	74	20	20	8	48				0	170
			หญิง	10	15	11	36	11	15	13	14	9	8	70	9	11	17	37				0	143
			รวม	30	27	27	84	19	34	25	31	17	18	144	29	31	25	85				0	313
			ห้อง	1	1	1	3	1	1	1	1	1	1	6	1	1	1	3				0	12



ข้อมูลจำนวนนักเรียน จำแนกรายชั้น เพศ และห้องเรียน รายโรง

ที่	โรงเรียน	อำเภอ	เพศ/ ห้อง	ก่อนประถมศึกษา				ประถมศึกษา						มัธยมศึกษาตอนต้น				มัธยมศึกษาตอนปลาย				รวม ทั้งสิ้น	
				อ1	อ2	อ3	รวม	ป1	ป2	ป3	ป4	ป5	ป6	รวม	ม1	ม2	ม3	รวม	ม4	ม5	ม6		รวม
141	บ้านบนไร่	พุนพิน	ชาย	5	9	11	25	9	8	16	13	15	16	77	12	11	6	29				0	131
			หญิง	11	12	11	34	14	12	10	12	9	9	66	9	10	17	36				0	136
			รวม	16	21	22	59	23	20	26	25	24	25	143	21	21	23	65				0	267
			ห้อง	1	1	1	3	1	1	1	1	1	1	6	1	1	1	3				0	12
142	บ้านป่อกรัง	พุนพิน	ชาย		12	14	26	20	14	8	16	19	8	85				0				0	111
			หญิง		23	11	34	12	19	11	15	10	16	83				0				0	117
			รวม		35	25	60	32	33	19	31	29	24	168				0				0	228
			ห้อง		1	1	2	1	1	1	1	1	1	6				0				0	8
143	บ้านบางประชาภิบาล	พุนพิน	ชาย		7	7	14	15	10	12	18	14	7	76				0				0	90
			หญิง		10	14	24	12	12	11	15	10	11	71				0				0	95
			รวม		17	21	38	27	22	23	33	24	18	147				0				0	185
			ห้อง		1	1	2	1	1	1	1	1	1	6				0				0	8
144	บ้านปลายคลอง	พุนพิน	ชาย		5	4	9	7	15	9	10	7	16	64	10	12	3	25				0	98
			หญิง		6	1	7	8	9	8	7	10	13	55	1	3	3	7				0	69
			รวม		11	5	16	15	24	17	17	17	29	119	11	15	6	32				0	167
			ห้อง		1	1	2	1	1	1	1	1	1	6	1	1	1	3				0	11
145	บ้านแม่แขก	พุนพิน	ชาย	7	5	8	20	6	5	1	9	5	6	32				0				0	52
			หญิง	1	4	9	14	6	9	1	4	2	7	29				0				0	43
			รวม	8	9	17	34	12	14	2	13	7	13	61				0				0	95
			ห้อง	1	1	1	3	1	1	1	1	1	1	6				0				0	9



ข้อมูลจำนวนนักเรียน จำแนกรายชั้น เพศ และห้องเรียน รายโรง

ที่	โรงเรียน	อำเภอ	เพศ/ ห้อง	ก่อนประถมศึกษา				ประถมศึกษา						มัธยมศึกษาตอนต้น				มัธยมศึกษาตอนปลาย				รวม ทั้งสิ้น	
				อ1	อ2	อ3	รวม	ป1	ป2	ป3	ป4	ป5	ป6	รวม	ม1	ม2	ม3	รวม	ม4	ม5	ม6		รวม
146	บ้านยางงาม	พุนพิน	ชาย		17	9	26	6	9	9	13	12	14	63	16	11	14	41				0	130
			หญิง		12	8	20	9	10	12	9	12	13	65	9	14	15	38				0	123
			รวม		29	17	46	15	19	21	22	24	27	128	25	25	29	79				0	253
			ห้อง		1	1	2	1	1	1	1	1	1	6	1	1	1	3				0	11
147	บ้านราษฎร์ประดิษฐ์	พุนพิน	ชาย		4	3	7	6	2	3	3	4	4	22				0			0	29	
			หญิง		2	2	4	3	3	2	2	4	6	20				0			0	24	
			รวม		6	5	11	9	5	5	5	8	10	42				0			0	53	
			ห้อง		1	1	2	1	1	1	1	1	6				0				0	8	
148	บ้านราษฎร์ประสานจิต	พุนพิน	ชาย	4	8	7	19	9	6	3	1	9	4	32	7	7	8	22				0	73
			หญิง	3	3	9	15	10	5	10	4	7	9	45	3	3	5	11				0	71
			รวม	7	11	16	34	19	11	13	5	16	13	77	10	10	13	33				0	144
			ห้อง	1	1	1	3	1	1	1	1	1	1	6	1	1	1	3				0	12
149	บ้านศรีปทุมวัลย์	พุนพิน	ชาย		12	11	23	13	14	8	8	8	8	59				0			0	82	
			หญิง		7	10	17	7	12	4	8	5	1	37				0			0	54	
			รวม		19	21	40	20	26	12	16	13	9	96				0			0	136	
			ห้อง		1	1	2	1	1	1	1	1	1	6				0			0	8	
150	บ้านสหกรณ์	พุนพิน	ชาย	10	5	4	19	12	7	3	9	7	9	47				0			0	66	
			หญิง	5	11	6	22	4	4	6	3	4	1	22				0			0	44	
			รวม	15	16	10	41	16	11	9	12	11	10	69				0			0	110	
			ห้อง	1	1	1	3	1	1	1	1	1	1	6				0			0	9	



ข้อมูลจำนวนนักเรียน จำแนกรายชั้น เพศ และห้องเรียน รายโรงเรียน

ที่	โรงเรียน	อำเภอ	เพศ/ ห้อง	ก่อนประถมศึกษา				ประถมศึกษา						มัธยมศึกษาตอนต้น				มัธยมศึกษาตอนปลาย				รวม ทั้งสิ้น	
				อ1	อ2	อ3	รวม	ป1	ป2	ป3	ป4	ป5	ป6	รวม	ม1	ม2	ม3	รวม	ม4	ม5	ม6		รวม
151	บ้านหนองจอก	พุนพิน	ชาย				0	5	4	7	1	2	4	23				0				0	23
			หญิง				0	4	5	7	3	5	4	28				0				0	28
			รวม				0	9	9	14	4	7	8	51				0				0	51
			ห้อง				0	1	1	1	1	1	1	6				0				0	6
152	บ้านห้วยทรายขาว	พุนพิน	ชาย	8	12	9	29	15	11	9	13	18	12	78	14	14	15	43				0	150
			หญิง	9	12	15	36	15	13	13	20	7	12	80	17	13	5	35				0	151
			รวม	17	24	24	65	30	24	22	33	25	24	158	31	27	20	78				0	301
			ห้อง	1	1	1	3	1	1	1	1	1	1	6	1	1	1	3				0	12
153	บ้านอ่างทอง	พุนพิน	ชาย		4	2	6	3		4	2	7	2	18				0				0	24
			หญิง		2	3	5	3	2	3	2	1	1	12				0				0	17
			รวม		6	5	11	6	2	7	4	8	3	30				0				0	41
			ห้อง		1	1	2	1	1	1	1	1	1	6				0				0	8
154	วัดเกษมบำรุง	พุนพิน	ชาย		1	9	10	11	9	12	9	12	10	63				0				0	73
			หญิง		8	11	19	6	6	10	4	9	5	40				0				0	59
			รวม		9	20	29	17	15	22	13	21	15	103				0				0	132
			ห้อง		1	1	2	1	1	1	1	1	1	6				0				0	8
155	วัดเขาศรีวิชัย	พุนพิน	ชาย		6	13	19	16	7	8	9	15	11	66	24	30	25	79	8	9	4	21	185
			หญิง		4	14	18	13	17	14	13	13	7	77	23	21	23	67	13	14	11	38	200
			รวม		10	27	37	29	24	22	22	28	18	143	47	51	48	146	21	23	15	59	385
			ห้อง		1	1	2	1	1	1	1	1	1	6	2	2	2	6	1	1	1	3	17

ข้อมูลจำนวนนักเรียน จำแนกรายชั้น เพศ และห้องเรียน รายโรงเรียน



ที่	โรงเรียน	อำเภอ	เพศ/ ห้อง	ก่อนประถมศึกษา				ประถมศึกษา						มัธยมศึกษาตอนต้น				มัธยมศึกษาตอนปลาย				รวม ทั้งสิ้น	
				อ1	อ2	อ3	รวม	ป1	ป2	ป3	ป4	ป5	ป6	รวม	ม1	ม2	ม3	รวม	ม4	ม5	ม6		รวม
156	วัดจันทร์ประดิษฐาราม	พุนพิน	ชาย				0	9	12	9	13	7	11	61				0				0	61
			หญิง				0	11	5	6	12	15	16	65				0				0	65
			รวม				0	20	17	15	25	22	27	126				0				0	126
			ห้อง				0	1	1	1	1	1	1	6				0				0	6
157	วัดธรรมาราม	พุนพิน	ชาย		29	28	57	43	45	31	36	38	33	226				0				0	283
			หญิง		20	21	41	37	36	38	30	32	39	212				0				0	253
			รวม		49	49	98	80	81	69	66	70	72	438				0				0	536
			ห้อง		2	2	4	2	2	2	2	2	2	12				0				0	16
158	วัดตรีธาราราม	พุนพิน	ชาย	6	7	6	19	6	10	8	3	4	2	33				0				0	52
			หญิง	4	10	6	20	4	6	3	9	6	2	30				0				0	50
			รวม	10	17	12	39	10	16	11	12	10	4	63				0				0	102
			ห้อง	1	1	1	3	1	1	1	1	1	1	6				0				0	9
159	วัดท่าตลิ่งชัน	พุนพิน	ชาย		3	8	11	9	10	9	13	14	12	67				0				0	78
			หญิง		6	8	14	11	5	8	17	8	4	53				0				0	67
			รวม		9	16	25	20	15	17	30	22	16	120				0				0	145
			ห้อง		1	1	2	1	1	1	1	1	1	6				0				0	8
160	วัดทุ่งเขียด	พุนพิน	ชาย	17	7	8	32	10	12	3	15	10	16	66				0				0	98
			หญิง	11	14	9	34	15	9	10	5	6	11	56				0				0	90
			รวม	28	21	17	66	25	21	13	20	16	27	122				0				0	188
			ห้อง	1	1	1	3	1	1	1	1	1	1	6				0				0	9

ข้อมูลจำนวนนักเรียน จำแนกรายชั้น เพศ และห้องเรียน รายโรงเรียน

ที่	โรงเรียน	อำเภอ	เพศ/ ห้อง	ก่อนประถมศึกษา				ประถมศึกษา						มัธยมศึกษาตอนต้น				มัธยมศึกษาตอนปลาย				รวม ทั้งสิ้น		
				อ1	อ2	อ3	รวม	ป1	ป2	ป3	ป4	ป5	ป6	รวม	ม1	ม2	ม3	รวม	ม4	ม5	ม6		รวม	
161	วัดนาคาวาส	พุนพิน	ชาย		1	6	7	3	4	4	2	1	2	16				0				0	23	
			หญิง		2	5	7	4	2	1	1	2	1	11				0				0	18	
			รวม		3	11	14	7	6	5	3	3	3	27				0				0	41	
			ห้อง		1	1	2	1	1	1	1	1	1	6				0				0	8	
162	วัดน้ำรอบ	พุนพิน	ชาย		1	2	3	4	4	5	3	7	3	26				0				0	29	
			หญิง		5	2	7	3	2	1	4	2	3	15				0				0	22	
			รวม		6	4	10	7	6	6	7	9	6	41				0				0	51	
			ห้อง		1	1	2	1	1	1	1	1	1	6				0				0	8	
163	วัดบางปลา	พุนพิน	ชาย		11	18	29	17	18	11	10	9	16	81				0				0	110	
			หญิง		19	25	44	13	13	10	15	10	8	69				0				0	113	
			รวม		30	43	73	30	31	21	25	19	24	150				0				0	223	
			ห้อง		1	1	2	1	1	1	1	1	1	6				0				0	8	
164	วัดประชาวงคาราม	พุนพิน	ชาย		12	9	21	12	11	14	17	11	25	90	10	7	9	26					0	137
			หญิง		7	11	18	16	15	16	15	6	12	80	14	5	14	33					0	131
			รวม		19	20	39	28	26	30	32	17	37	170	24	12	23	59					0	268
			ห้อง		1	1	2	1	1	1	1	1	1	6	1	1	1	3					0	11
165	วัดรัชฎาภิราม	พุนพิน	ชาย		10	12	11	33	17	10	9	8	13	8	65				0				0	98
			หญิง		7	6	13	26	8	10	10	7	11	20	66				0				0	92
			รวม		17	18	24	59	25	20	19	15	24	28	131				0				0	190
			ห้อง		1	1	1	3	1	1	1	1	1	1	6				0				0	9



ข้อมูลจำนวนนักเรียน จำแนกรายชั้น เพศ และห้องเรียน รายโรงเรียน

ที่	โรงเรียน	อำเภอ	เพศ/ ห้อง	ก่อนประถมศึกษา				ประถมศึกษา						มัธยมศึกษาตอนต้น				มัธยมศึกษาตอนปลาย				รวม ทั้งสิ้น	
				อ1	อ2	อ3	รวม	ป1	ป2	ป3	ป4	ป5	ป6	รวม	ม1	ม2	ม3	รวม	ม4	ม5	ม6		รวม
166	วัดราชภูริบำรุง	พุนพิน	ชาย	6	4	3	13	5		5		5	1	16				0			0	29	
			หญิง	5	4	3	12	4	3	7	3	3	2	22				0			0	34	
			รวม	11	8	6	25	9	3	12	3	8	3	38				0			0	63	
			ห้อง	1	1	1	3	1	1	1	1	1	1	6				0			0	9	
167	วัดสระพัง	พุนพิน	ชาย				0		2		1	3	2	8				0			0	8	
			หญิง				0		2	4		3	3	12				0			0	12	
			รวม				0		4	4	1	6	5	20				0			0	20	
			ห้อง				0		1	1	1	1	1	5				0			0	5	
168	วัดสันติคีรีรมย์	พุนพิน	ชาย	18	16	19	53	9	15	19	19	14	21	97	14	16	13	43				0	193
			หญิง	14	17	13	44	11	11	19	13	20	13	87	18	22	20	60				0	191
			รวม	32	33	32	97	20	26	38	32	34	34	184	32	38	33	103				0	384
			ห้อง	1	1	1	3	1	1	1	1	1	1	6	2	2	2	6				0	15
169	วัดสามัคคีธรรมาราม	พุนพิน	ชาย		7	10	17	8	10	5	10	5	13	51				0			0	68	
			หญิง		4	8	12	11	9	10	9	10	5	54				0			0	66	
			รวม		11	18	29	19	19	15	19	15	18	105				0			0	134	
			ห้อง		1	1	2	1	1	1	1	1	1	6				0			0	8	
170	วัดหนองไทร	พุนพิน	ชาย	3	1	5	9	4	4	5	4	3	2	22				0			0	31	
			หญิง	9	2	1	12	3	4	4	5	1	1	18				0			0	30	
			รวม	12	3	6	21	7	8	9	9	4	3	40				0			0	61	
			ห้อง	1	1	1	3	1	1	1	1	1	1	6				0			0	9	

ข้อมูลจำนวนนักเรียน จำแนกรายชั้น เพศ และห้องเรียน รายโรงเรียน

ที่	โรงเรียน	อำเภอ	เพศ/ ห้อง	ก่อนประถมศึกษา				ประถมศึกษา						มัธยมศึกษาตอนต้น				มัธยมศึกษาตอนปลาย				รวม ทั้งสิ้น	
				อ1	อ2	อ3	รวม	ป1	ป2	ป3	ป4	ป5	ป6	รวม	ม1	ม2	ม3	รวม	ม4	ม5	ม6		รวม
171	วัดห้วยกรวด	พุนพิน	ชาย		7	5	12	14	19	17	12	13	13	88	12	6	19	37				0	137
			หญิง		3	5	8	8	9	8	20	12	13	70	19	10	8	37				0	115
			รวม		10	10	20	22	28	25	32	25	26	158	31	16	27	74				0	252
			ห้อง		1	1	2	1	1	1	1	1	1	6	1	1	1	3				0	11
172	วัดหัวเตย	พุนพิน	ชาย		9	6	15	11	6	8	8	4	9	46				0				0	61
			หญิง		8	4	12	6	2	7	2	11	6	34				0				0	46
			รวม		17	10	27	17	8	15	10	15	15	80				0				0	107
			ห้อง		1	1	2	1	1	1	1	1	1	6				0				0	8
173	วัดแหลมไผ่	พุนพิน	ชาย	6	6	3	15	11	7	9	8	7	8	50				0				0	65
			หญิง	7	6	4	17	15	9	9	4	6	6	49				0				0	66
			รวม	13	12	7	32	26	16	18	12	13	14	99				0				0	131
			ห้อง	1	1	1	3	1	1	1	1	1	1	6				0				0	9
174	บ้านเขี้ยวเฟือง	วิภาวดี	ชาย	4	2	4	10	9	9	9	4	10	3	44				0				0	54
			หญิง	4	2	4	10	7	5	3	11	2	1	29				0				0	39
			รวม	8	4	8	20	16	14	12	15	12	4	73				0				0	93
			ห้อง	1	1	1	3	1	1	1	1	1	1	6				0				0	9
175	บ้านเขี้ยวมะปราง	วิภาวดี	ชาย	4	3	5	12	6	6	1	6	3	6	28				0				0	40
			หญิง	6	3	4	13	4	5	1	2	3	8	23				0				0	36
			รวม	10	6	9	25	10	11	2	8	6	14	51				0				0	76
			ห้อง	1	1	1	3	1	1	1	1	1	1	6				0				0	9



ข้อมูลจำนวนนักเรียน จำแนกรายชั้น เพศ และห้องเรียน รายโรงเรียน

ที่	โรงเรียน	อำเภอ	เพศ/ ห้อง	ก่อนประถมศึกษา				ประถมศึกษา						มัธยมศึกษาตอนต้น				มัธยมศึกษาตอนปลาย				รวม ทั้งสิ้น	
				อ1	อ2	อ3	รวม	ป1	ป2	ป3	ป4	ป5	ป6	รวม	ม1	ม2	ม3	รวม	ม4	ม5	ม6		รวม
176	บ้านท่าหนูงวิภา	วิภาวดี	ชาย	12	30	23	65	28	31	20	27	23	19	148	18	17	14	49				0	262
			หญิง	9	19	8	36	21	24	32	26	18	24	145	25	22	20	67				0	248
			รวม	21	49	31	101	49	55	52	53	41	43	293	43	39	34	116				0	510
			ห้อง	1	2	1	4	2	2	2	2	2	2	12	2	2	2	6				0	22
177	บ้านโพธิ์พนา	วิภาวดี	ชาย	5	4	11	20	8	9	9	7	6	8	47				0				0	67
			หญิง	8	8	10	26	5	10	1	5	4	3	28				0				0	54
			รวม	13	12	21	46	13	19	10	12	10	11	75				0				0	121
			ห้อง	1	1	1	3	1	1	1	1	1	1	6				0				0	9
178	บ้านวังผักแว่น	วิภาวดี	ชาย	15	4	8	27	7	10	11	6	5	4	43				0				0	70
			หญิง	5	4	5	14	6	8	8	8	9	7	46				0				0	60
			รวม	20	8	13	41	13	18	19	14	14	11	89				0				0	130
			ห้อง	1	1	1	3	1	1	1	1	1	1	6				0				0	9
179	วัดโพธิ์น้อย	วิภาวดี	ชาย	25	14	9	48	14	14	13	19	23	22	105				0				0	153
			หญิง	19	12	23	54	9	15	16	15	15	15	85				0				0	139
			รวม	44	26	32	102	23	29	29	34	38	37	190				0				0	292
			ห้อง	2	1	2	5	1	1	1	1	1	1	6				0				0	11
180	วัดอรัญญาราม	วิภาวดี	ชาย	7	7	4	18		7	6	7	4	5	29				0				0	47
			หญิง	4	5	3	12	2	7	5	5	1	4	24				0				0	36
			รวม	11	12	7	30	2	14	11	12	5	9	53				0				0	83
			ห้อง	1	1	1	3	1	1	1	1	1	1	6				0				0	9





ข้อมูลจำนวนนักเรียน จำแนกรายชั้น เพศ และห้องเรียน รายโรงเรียน

ที่	โรงเรียน	อำเภอ	เพศ/ ห้อง	ก่อนประถมศึกษา				ประถมศึกษา						มัธยมศึกษาตอนต้น				มัธยมศึกษาตอนปลาย				รวม ทั้งสิ้น	
				อ1	อ2	อ3	รวม	ป1	ป2	ป3	ป4	ป5	ป6	รวม	ม1	ม2	ม3	รวม	ม4	ม5	ม6		รวม
181	สหกรณ์นิคม	วิภาวดี	ชาย	17	20	18	55	14	18	18	18	21	13	102				0				0	157
			หญิง	19	20	14	53	18	14	16	17	19	11	95				0				0	148
			รวม	36	40	32	108	32	32	34	35	40	24	197				0				0	305
			ห้อง	1	2	2	5	1	2	1	2	1	2	9				0				0	14
รวมทั้งสิ้น			ชาย	394	1,356	1,441	3,191	1,987	1,891	1,790	1,839	1,931	1,795	11,233	638	572	483	1,693	25	30	15	70	16,187
			หญิง	370	1,257	1,379	3,006	1,762	1,756	1,659	1,743	1,668	1,623	10,211	502	479	473	1,454	36	36	31	103	14,774
			รวม	764	2,613	2,820	6,197	3,749	3,647	3,449	3,582	3,599	3,418	21,444	1,140	1,051	956	3,147	61	66	46	173	30,961
			ห้อง	57	176	183	416	202	201	201	201	201	197	1,203	52	54	52	158	5	5	5	15	1,792



คณะผู้จัดทำ

ที่ปรึกษา :

นายประทีป ทองด้วง ผู้อำนวยการสำนักงานเขตพื้นที่การศึกษาประถมศึกษาสุราษฎร์ธานี เขต 2
นายจักรรินทร์ อภิสมัย รองผู้อำนวยการสำนักงานเขตพื้นที่การศึกษาประถมศึกษาสุราษฎร์ธานี เขต 2
นายจตุพร ขาวมะลิ รองผู้อำนวยการสำนักงานเขตพื้นที่การศึกษาประถมศึกษาสุราษฎร์ธานี เขต 2
นางสารณี เจริญรบ รองผู้อำนวยการสำนักงานเขตพื้นที่การศึกษาประถมศึกษาสุราษฎร์ธานี เขต 2

วิเคราะห์/รวบรวมข้อมูล :

นางสุทิสา วงศ์ณศรี นักวิเคราะห์นโยบายและแผนชำนาญการพิเศษ
นายภูริวัฒน์ บริสุทธิ์ ลูกจ้างชั่วคราว ตำแหน่งนักวิชาการคอมพิวเตอร์

ปก/รูปเล่ม :

นางสุทิสา วงศ์ณศรี นักวิเคราะห์นโยบายและแผนชำนาญการพิเศษ

“สร้างสรรค์คุณภาพงาน บริการด้วยใจ”

สำนักงานเขตพื้นที่การศึกษาประถมศึกษาสุราษฎร์ธานี เขต 2

109/1 ถนนธราธิบดี ตำบลท่าข้าม อำเภอพุนพิน จังหวัดสุราษฎร์ธานี 84130 โทร.0-7731-5060

www.surat2.go.th