

# รายงานผลการจัดซื้อจัดจ้าง ประจำปีงบประมาณ พ.ศ. 2564



กลุ่มบริหารงานการเงินและสินทรัพย์

สำนักงานเขตพื้นที่การศึกษาประถมศึกษาสุราษฎร์ธานี เขต 2



## บันทึกข้อความ

ส่วนราชการ กลุ่มบริหารงานการเงินและสินทรัพย์ สพ.สุราษฎร์ธานี เขต 2  
ที่ วันที่ 20 ตุลาคม 2564

เรื่อง รายงานผลการใช้จ่ายเงินงบประมาณ ประจำปีงบประมาณ 2564 งบลงทุน

เรียน ผู้อำนวยการสำนักงานเขตพื้นที่การศึกษาประถมศึกษาสุราษฎร์ธานี เขต 2

ตามที่ สำนักงานเขตพื้นที่การศึกษาประถมศึกษาสุราษฎร์ธานี เขต 2 ได้รับการโอนเปลี่ยนแปลงเงินงบประมาณรายจ่าย ประจำปีงบประมาณ พ.ศ.2564 จากสำนักงานคณะกรรมการการศึกษาขั้นพื้นฐาน เพื่อจัดหาทรัพยากรในการบริหารจัดการศึกษาของสถานศึกษาและเพื่อการบริหารจัดการงานตามบทบาทภารกิจของสำนักงานเขตพื้นที่การศึกษา ในการพัฒนา ส่งเสริม สนับสนุนการศึกษาขั้นพื้นฐาน และพัฒนางานในสำนักงานเขตพื้นที่การศึกษาประถมศึกษาสุราษฎร์ธานี เขต 2 ให้เป็นไปตามนโยบายของส่วนราชการ นั้น

สำนักงานคณะกรรมการการศึกษาขั้นพื้นฐาน ได้แจ้ง มาตรการการคลังด้านการใช้จ่ายภาครัฐ โดยกำหนดเป้าหมายการใช้จ่ายงบประมาณปีงบประมาณ พ.ศ.2564 เป็นรายไตรมาส ดังนี้

งบรายจ่าย	ไตรมาส 1	ไตรมาส 2	ไตรมาส 3	ไตรมาส 4
ภาพรวม	32	54	77	100
รายจ่ายประจำ	20	45	65	100
รายจ่ายลงทุน	36	57	80	100

สำนักงานเขตพื้นที่การศึกษาประถมศึกษาสุราษฎร์ธานี เขต 2 ได้รับงบประมาณ ประจำปีงบประมาณ พ.ศ.2564 งบลงทุน ดังนี้

1. จากการโอนเปลี่ยนแปลงเงินงบประมาณรายจ่าย ประจำปีงบประมาณ พ.ศ.2564 จำนวน 10 ครั้ง เป็นเงิน 64,575,478 บาท (หกสิบสี่ล้านห้าแสนเจ็ดหมื่นห้าพันสี่ร้อยเจ็ดสิบแปดบาทถ้วน)

2. จากการโอนเปลี่ยนแปลงเงินเหลือจ่าย (งบดำเนินงาน) เป็นเงิน 863,200 บาท (แปดแสนหกหมื่นสามพันสองร้อยบาทถ้วน)

รวมงบลงทุนทั้งสิ้น 65,721,678 บาท (หกสิบห้าล้านเจ็ดแสนสองหมื่นหนึ่งพันหกร้อยเจ็ดสิบแปดบาทถ้วน)

(สพ.ดิ่งคืน) เงินเหลือจ่ายจากการก่อหนี้ผูกพัน เป็นเงิน 5,291,700 บาท (ห้าล้านสองแสนเก้าหมื่น -

หนึ่งพันเจ็ดร้อยบาทถ้วน) คงเหลือเป็นเงินงบประมาณรายจ่ายที่สำนักงานเขตพื้นที่การศึกษาประถมศึกษา

สุราษฎร์ธานี เขต 2 ได้รับจัดสรรสำหรับใช้ดำเนินการจัดหาพัสดุ เป็นเงิน 60,429,978 บาท (หกสิบล้าน -

สี่แสนสองหมื่นเก้าพันเก้าร้อยเจ็ดสิบแปดบาทถ้วน) โดยดำเนินการก่อหนี้ผูกพันและเบิกจ่ายได้ทั้งสิ้น

267 โครงการ เป็นเงินทั้งสิ้น 60,381,314 บาท (หกสิบล้านสามแสนแปดหมื่นหนึ่งพันสามร้อยสิบสี่บาทถ้วน)

คิดเป็นร้อยละ 99.92 ของงบประมาณที่ได้รับจัดสรร ดังนี้

1. การจัดซื้อจัดจ้างโดยวิธีประกวดราคาอิเล็กทรอนิกส์ (e-bidding) จำนวน 20 โครงการ เป็นเงินทั้งสิ้น 26,340,970 บาท (ยี่สิบหกล้านสามแสนสี่หมื่นเก้าร้อยเจ็ดสิบบาทถ้วน) คิดเป็นร้อยละ 43.59

2. การจัดซื้อจัดจ้างโดยวิธีคัดเลือก จำนวน 1 โครงการ เป็นเงินทั้งสิ้น 1,371,600 บาท (หนึ่งล้านสามแสนเจ็ดหมื่นหนึ่งพันหกร้อยบาทถ้วน) คิดเป็นร้อยละ 2.27

3. การจัดซื้อจัดจ้างโดยวิธีเฉพาะเจาะจง จำนวน 242 โครงการ เป็นเงินทั้งสิ้น 31,805,544 บาท (สามสิบเอ็ดล้านแปดแสนห้าพันห้าร้อยสี่สิบบาทถ้วน) คิดเป็นร้อยละ 52.63

4. การจัดซื้อจัดจ้างโดยวิธีเฉพาะเจาะจง (โอนเปลี่ยนแปลงมาจากงบดำเนินงาน) จำนวน 4 โครงการ เป็นเงินทั้งสิ้น 863,200 บาท (แปดแสนหกหมื่นสามพันสองร้อยบาทถ้วน) คิดเป็นร้อยละ 1.43

เงินคงเหลือจากการก่อหนี้ผูกพัน 48,664 บาท (สี่หมื่นแปดพันหกร้อยหกสิบบาทถ้วน) คิดเป็นร้อยละ 0.08

**ข้อมูลการใช้จ่ายงบประมาณปีงบประมาณ พ.ศ.2564 รายไตรมาส  
สำนักงานเขตพื้นที่การศึกษาประถมศึกษาสุราษฎร์ธานี เขต 2**

งบรายจ่าย	ไตรมาส 1	ไตรมาส 2	ไตรมาส 3	ไตรมาส 4
สพฐ. (เป้าหมาย)	36	57	80	100
สพป.สุราษฎร์ธานี เขต 2	40.84	88.15	70.80	99.92

**แผนภูมิการใช้จ่ายงบประมาณ ประจำปีงบประมาณ พ.ศ.2564  
งบลงทุน ณ วันที่ 30 กันยายน 2564**

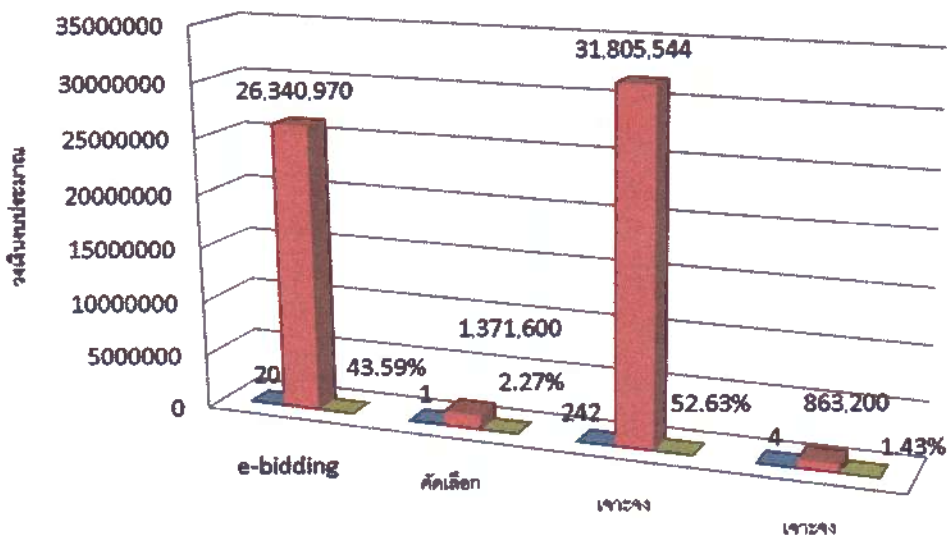

	e-bidding	คัดเลือก	เจริญ	เจริญ
■ จำนวนโครงการ	20	1	242	4
■ งบประมาณไป	26340970	1371600	31805544	863200
■ งบประมาณไปร้อยละ	43.59	2.27	52.63	1.43

จากผลการดำเนินการจัดซื้อจัดจ้าง ประจำปีงบประมาณ 2564 สำนักงานเขตพื้นที่การศึกษาประถมศึกษาสุราษฎร์ธานี เขต 2 สามารถเบิกจ่ายได้ จำนวน 256 โครงการ เป็นเงินงบประมาณทั้งสิ้น 46,714,014 บาท (สี่สิบล้านเจ็ดแสนหนึ่งหมื่นสี่พันสิบลบาทถ้วน) คิดเป็นร้อยละ 77.37 ของงบประมาณที่ก่องหน้าผูกพัน อยู่ระหว่างดำเนินการบริหารสัญญา จำนวน 11 โครงการ เป็นเงินทั้งสิ้น 13,667,300 บาท (สิบสามล้านหกแสนหกหมื่นเจ็ดพันสามร้อยบาทถ้วน) คิดเป็นร้อยละ 22.63 ของงบประมาณที่ก่องหน้าผูกพัน รายละเอียดดังแนบ

โดยดำเนินการจัดซื้อจัดจ้างเป็นไปตามพระราชบัญญัติการจัดซื้อจัดจ้างและการบริหารพัสดุภาครัฐ พ.ศ.2560 และกฎกระทรวง รวมถึงหนังสือแจ้งเวียนชักข้อมอบแนวทางการปฏิบัติงาน โดยดำเนินการจัดหาด้วยความโปร่งใส ตรวจสอบได้ และทันตามกำหนดเวลา และความต้องการใช้พัสดุ เป็นไปตามมาตรการเพิ่มประสิทธิภาพการใช้จ่ายเงินงบประมาณประจำปี 2564 และตามมติคณะรัฐมนตรี

แผนภูมิเงินงบประมาณ งบลงทุน ณ วันทำการสุดท้ายของปีงบประมาณ พ.ศ.2564  
(30 กันยายน 2564)

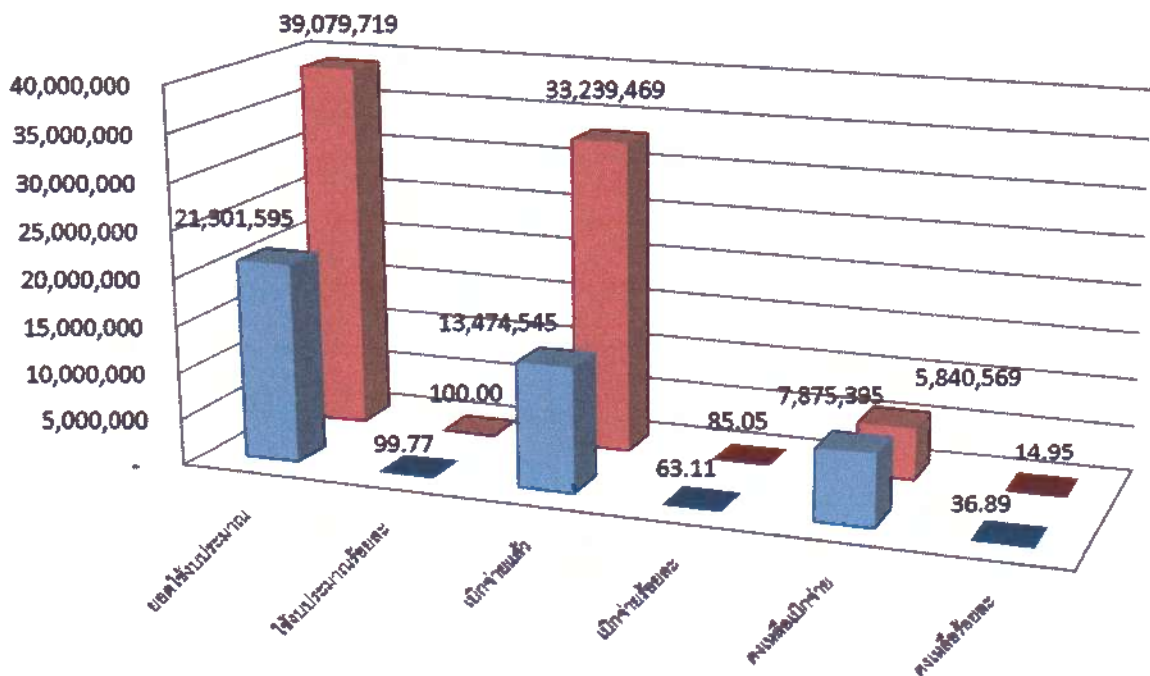

	ยอดเงินงบประมาณ	เงินประมาณร้อยละ	เบิกจ่ายแล้ว	เบิกจ่ายร้อยละ	คงเหลือเบิกจ่าย	คงเหลือร้อยละ
■ ค่าครุภัณฑ์ 21,351,040	21,301,595	99.77	13,474,545	63.11	7,875,395	36.89
■ ค่าที่ดินและสิ่งก่อสร้าง 44,370,638	39,079,719	100.00	33,239,469	85.05	5,840,569	14.95

## แนวทางในการบริหารงบประมาณที่ได้รับจัดสรร

1. กลุ่มนโยบายและแผน แจ้งรายการที่โรงเรียนได้รับจัดสรรให้โรงเรียนและกลุ่มบริหารงานการเงินและสินทรัพย์ (พัสดุ) ทราบ โดยโรงเรียนสามารถดำเนินการหาผู้ขายหรือผู้รับจ้างไว้ก่อน ตามระเบียบกระทรวงการคลัง ว่าด้วยการจัดซื้อจัดจ้างและบริหารพัสดุภาครัฐ พ.ศ.2560 และกฎหมายที่เกี่ยวข้อง โดยกลุ่มบริหารงานการเงินและสินทรัพย์ (พัสดุ) จะเป็นผู้ให้คำแนะนำ เป็นที่ปรึกษาให้แก่โรงเรียน หรือแจ้งให้โรงเรียนที่ได้รับจัดสรร มาดำเนินการลงระบบจัดซื้อจัดจ้างภาครัฐ (e-GP) เมื่อกลุ่มบริหารงานการเงินและสินทรัพย์ (พัสดุ) ได้รับแจ้งอนุมัติเงินประจำงวดแล้ว จะแจ้งให้โรงเรียนที่ได้รับจัดสรรทราบทางแอปพลิเคชันไลน์ และหนังสือราชการโดยด่วน เพื่อโรงเรียนได้ก่อนนี้ผู้กผันจัดทำสัญญาได้ทันที จากผู้ขายหรือผู้รับจ้างที่หาไว้ก่อนแล้ว
2. มีการแต่งตั้งคณะกรรมการเร่งรัดการใช้จ่ายเงินประจำปีงบประมาณ พ.ศ.2564 พร้อมมีการติดตามเร่งรัดการก่องหนี้ผูกพัน การเบิกจ่ายและรายงานผลการดำเนินการรวมทั้งปัญหาอุปสรรคต่าง ๆ
3. มีการเร่งรัดการก่องหนี้ผูกพัน เร่งรัดการเบิกจ่ายเป็นระยะเพื่อให้โรงเรียนกระตือรือร้นในการบริหารสัญญา ไม่ให้เกิดปัญหาเบิกจ่ายไม่ทัน เบิกจ่ายล่าช้า ผู้รับจ้างไม่เข้าทำงาน เกิดการทิ้งงาน เพื่อจะสามารถแก้ปัญหาได้ทัน ไม่มีปัญหางบประมาณตก
4. มีการจัดทำเอกสารสรุปวิธีการจัดทำการจัดซื้อจัดจ้างภาครัฐด้วยระบบอิเล็กทรอนิกส์ e-GP เพื่อให้โรงเรียนใช้เป็นแนวทางในการดำเนินการ และแจ้งแนวปฏิบัติเพิ่มเติมเป็นระยะเพื่อแก้ปัญหาในการดำเนินการในระบบอิเล็กทรอนิกส์ e-GP
5. จัดทำรายงานผลการจัดซื้อจัดจ้างรายโรงเรียนเพื่อรายงานความก้าวหน้าในการดำเนินการให้ผู้อำนวยการเขตพื้นที่การศึกษาประถมศึกษาสุราษฎร์ธานี เขต 2 , สำนักงานคลังจังหวัดสุราษฎร์ธานี และหน่วยงานที่เกี่ยวข้องทราบ
6. ในการประชุมผู้บริหารสถานศึกษาประจำเดือน จะแจ้งความก้าวหน้าและปัญหาอุปสรรคในการดำเนินการให้ผู้บริหารโรงเรียนได้รับทราบ จะติดตามเร่งรัดการก่องหนี้ผูกพัน การเบิกจ่าย เพื่อให้ทุกโรงเรียนมีส่วนร่วมในการดำเนินการให้เป็นไปตามเป้าหมายที่รัฐบาลกำหนด
7. มีการให้ความรู้ ความเข้าใจในการจัดซื้อจัดจ้าง การเบิกจ่ายเงินโดยจะแจ้งวิธีการปฏิบัติงานสำหรับรายการที่ได้รับอนุมัติเงินประจำงวดในปีงบประมาณพร้อมกับการอนุมัติเงินประจำงวดทางกลุ่มไลน์ของกลุ่มพัสดุ พร้อมตอบปัญหา แก้ไขปัญหา ช่วยเหลือ ในการปฏิบัติงาน เพื่อให้สามารถดำเนินงานและแก้ปัญหาได้ทันทั่วทั้งที่ ส่งผลให้สามารถบริหารงบประมาณได้เป็นไปตามเป้าหมาย
8. เมื่อโรงเรียนจัดส่งเอกสารเพื่อขอเบิกเงิน งบลงทุน จะตรวจสอบเอกสารให้ก่อนนำไปลงทะเบียนรับ ตามระบบงานสารบัญชี หากมีข้อผิดพลาดจะได้นำไปแก้ไขโดยเร็ว สำหรับโรงเรียนที่ไม่ได้ตรวจสอบเอกสารก่อนนำลงทะเบียนรับ หากมีข้อผิดพลาดจะแจ้งข้อผิดพลาดลงไปในกลุ่มไลน์ของกลุ่มพัสดุ เพื่อโรงเรียนที่มีข้อผิดพลาดจุดเดียวกัน ได้แก้ไขก่อนส่งเอกสารขอเบิก

### ปัญหา อุปสรรค ข้อจำกัดในการจัดซื้อจัดจ้าง

การจัดซื้อจัดจ้างในปีงบประมาณ พ.ศ.2564 พบปัญหาการจัดซื้อจัดจ้างที่มีปริมาณมากและมีความเร่งด่วน ซึ่งทำให้การปฏิบัติงานมีปัญหา ดังนี้

1. งบลงทุน โดยเฉพาะค่าครุภัณฑ์ ปีงบประมาณที่ผ่านมา สำนักงานเขตพื้นที่การศึกษาจะเป็นผู้ดำเนินการจัดทำให้ โดยใช้วิธีประกาศเชิญชวนทั่วไป ปัญหาในด้านการดำเนินการในส่วน of โรงเรียนจะมีน้อย สำหรับปีงบประมาณ พ.ศ.2564 โรงเรียนเป็นผู้ดำเนินการจัดหา ปัญหาในส่วนของการลงทะเบียนจัดซื้อจัดจ้างภาครัฐ และเอกสารขอเบิก ค่อนข้างมาก

2. ผู้ปฏิบัติงานจัดซื้อจัดจ้างขาดความเข้าใจเกี่ยวกับระเบียบ กฎหมาย และแนวปฏิบัติที่เกี่ยวข้องฯ

3. โรงเรียนมีบุคลากรไม่เพียงพอในกระบวนการจัดหา ขาดความคล่องตัว

4. ผู้รับผิดชอบงานพัสดุ โรงเรียนส่วนมากจะมอบหมายให้ผู้ที่ยังใหม่ หรือย้ายมาใหม่

5. การปฏิบัติมีความยุ่งยากหลายขั้นตอน

6. ปีงบประมาณ พ.ศ.2564 เป็นช่วงเวลาที่มีการระบาดของโควิด 19 ทำให้บุคลากรของโรงเรียนไม่สะดวกในการเดินทาง บางรายถูกกักตัว ไม่สามารถดำเนินการจัดซื้อจัดจ้างให้เสร็จสิ้นได้โดยเร็ว

7. ระยะเวลาการดำเนินการจัดซื้อจัดจ้างที่ต้องกระทำเร่งด่วน พักสุดที่มีความต้องการชนิดเดียวกันเวลาเดียวกัน จำนวนมาก และมีการระบาดของโควิด 19 ส่งผลให้เกิดความล่าช้าในการได้รับพัสดุ การบริหารสัญญาไม่เป็นไปตามข้อตกลง

### แนวทางปรับปรุงประสิทธิภาพของการจัดหาพัสดุ

1. กำหนดให้มีการเตรียมความพร้อมในการจัดซื้อจัดจ้าง ตั้งแต่ได้รับแจ้งจัดสรรงบประมาณ

2. จัดทำแนวทางและขั้นตอนในการปฏิบัติงานให้มีความชัดเจนเป็นแนวปฏิบัติเดียวกัน เพื่อลดขั้นตอนการทำงาน สามารถปฏิบัติงานได้รวดเร็ว

3. จัดให้บุคลากรได้เข้ารับการอบรมเชิงปฏิบัติการ พระราชบัญญัติการจัดซื้อจัดจ้างและการบริหารพัสดุภาครัฐ พ.ศ.2560, ระเบียบกระทรวงการคลังว่าด้วยการจัดซื้อจัดจ้าง และการบริหารพัสดุภาครัฐ พ.ศ.2560 และกฎกระทรวง

4. มีกระบวนการเร่งรัดติดตามการจัดซื้อจัดจ้างของ สพป.สุราษฎร์ธานี เขต 2

จึงเรียนมาเพื่อโปรดทราบ

นรณ.

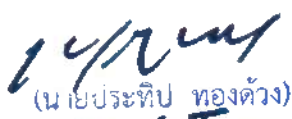
  
(น.เป.ประทีป ทองด้วง)

ผู้อำนวยการสำนักงานเขตพื้นที่การศึกษา ประถมศึกษาสุราษฎร์ธานี เขต 2

  
(นางชุมพร อนุสรณ์)

นักวิชาการพัสดุชำนาญการพิเศษ

(นายศรีสินธุ์ ศรีนภาทร)

รอง ผอ.สพป.สต. เขต 2

  
(นางยุพิน เกื้อสาย)

ผู้อำนวยการกลุ่มบริหารงานการเงินและสินทรัพย์

1 พ.ค. 2564

ข้อมูลเงินงบประมาณ งบลงทุน ณ วันทำการสุดท้ายของปีงบประมาณ พ.ศ.2564 วันที่ 30 กันยายน 2564 เวลา 23.50 น.

สำนักงานเขตพื้นที่การศึกษาประถมศึกษาสุราษฎร์ธานี เขต 2

หมวดรายจ่าย	งบประมาณ ได้รับโอน	งบประมาณ คงเหลือ	ก่อนนี้ผูกพัน	ใช้งบประมาณ ร้อยละ	งบประมาณ คงเหลือ	งบประมาณ คงเหลือร้อยละ	เบิกจ่ายแล้ว	เบิกจ่าย ร้อยละ	คงเหลือ เบิกจ่าย	คงเหลือ ร้อยละ
งบลงทุน										
- ค่าครุภัณฑ์	21,351,040	21,349,940	21,301,595	99.77	48,345	0.23	13,474,545	63.11	7,827,050	36.66
- ค่าที่ดินและ สิ่งก่อสร้าง	44,370,638	39,080,038	39,079,719	100.00	319	0.00	33,239,469	85.05	5,840,250	14.94
รวมงบลงทุน	65,721,678	60,429,978	60,381,314	99.92	48,664	0.08	46,714,014	77.37	13,667,300	22.63

งบประมาณคงเหลือจากการก่อหนี้ 5,340,364 บาท สพฐ. ดึงคืนเพื่อนำไปใช้จ่าย เป็นเงินทั้งสิ้น 5,291,700 บาท คงเหลืองบประมาณเหลือจ่าย

48,664 บาท

บัญชีรายละเอียดประกอบการโอนเปลี่ยนแปลงเงินจัดสรรงบประมาณรายจ่าย งบประมาณปี พ.ศ. 2564

งบลงทุน (ค่าครุภัณฑ์ ที่ดินและสิ่งก่อสร้าง) สิ่งก่อสร้างที่มีราคาต่อหน่วยต่ำกว่า 10 ล้านบาท

ตั้งแต่ต้นปีงบประมาณ 2 ตุลาคม 2563 ถึง วันที่ 30 กันยายน 2564

เงินงบประมาณรายจ่ายประจำปี งบประมาณ พ.ศ. 2564

เงินกันไว้เบิกเหลือในปี งบประมาณ พ.ศ. 2563

ได้รับเงินงบประมาณรายจ่ายลงทุนประจำปีงบประมาณ2564 เป็นเงินทั้งสิ้น

65,721,678 บาท สพฐ. ดึงคืน 5,291,700 บาท คงเหลือ 60,429,978 บาท

ก่อนนี้ผูกพันแล้ว

60,381,314 บาท คิดเป็น 99.92 % งบประมาณจากเงินเหลือจ่าย

คงเหลือจ่ายการก่อนนี้

48,664 บาท คิดเป็น 0.08 % 863,200 บาท

เบิกจ่ายแล้ว

46,714,014 บาท คิดเป็น 77.37 %

คงเหลือยังไม่เบิก

13,667,300 บาท คิดเป็น 22.63 %

ที่	หน่วยงาน ที่ได้รับจัดสรรงบประมาณ	ชื่อรายการ	จำนวน	งบประมาณ	วงเงินก่อนนี้	เหลือก่อนนี้	เบิก	คงเหลือไม่เบิก	งวดที่เบิกแล้ว
	แผนงานพื้นฐานด้านการพัฒนาและเสริมสร้างศักยภาพทรัพยากรมนุษย์								
	ผลิตผลผู้จบการศึกษาก่อนประถมศึกษา '20004 8400 P2789								
	กิจกรรมการจัดการศึกษาก่อนประถมศึกษา								
	โอนครั้งที่ 501 (8 มิถุนายน 2564)								
1	บ้านคลองราง	โต๊ะเก้าอี้นักเรียนระดับก่อนประถมศึกษา	21	31,080	31,080	-	31,080.00	-	
2	บ้านช่องไม้งาม	โต๊ะเก้าอี้นักเรียนระดับก่อนประถมศึกษา	40	59,200	59,200	-	59,200.00	-	
3	บ้านชายท่า	โต๊ะเก้าอี้นักเรียนระดับก่อนประถมศึกษา	30	44,400	44,400	-	44,400.00	-	



ที่	หน่วยงาน ที่ได้รับจัดสรรงบประมาณ	ชื่อรายการ	จำนวน	งบประมาณ	วงเงินก่องนี้	เหลือก่องนี้	เบิก	คงเหลือไม่เบิก	งวดที่เบิกแล้ว
4	บ้านเขี้ยวมะปราง	โต๊ะเก้าอี้นักเรียนระดับก่อนประถมศึกษา	11	16,280	16,280	-	16,280.00	-	
5	บ้านดอนมะกอก	โต๊ะเก้าอี้นักเรียนระดับก่อนประถมศึกษา	30	44,400	44,400	-	44,400.00	-	
6	บ้านทุ่งพลับ	โต๊ะเก้าอี้นักเรียนระดับก่อนประถมศึกษา	10	14,800	14,800	-	14,800.00	-	
7	บ้านบางขุน	โต๊ะเก้าอี้นักเรียนระดับก่อนประถมศึกษา	30	44,400	44,400	-	44,400.00	-	
8	บ้านบางสาน	โต๊ะเก้าอี้นักเรียนระดับก่อนประถมศึกษา	30	44,400	44,400	-	44,400.00	-	
9	บ้านปากท่าเรียง	โต๊ะเก้าอี้นักเรียนระดับก่อนประถมศึกษา	15	22,200	22,200	-	22,200.00	-	
10	บ้านวังฝักแว่น	โต๊ะเก้าอี้นักเรียนระดับก่อนประถมศึกษา	28	41,440	41,440	-	41,440.00	-	
11	บ้านหญ้าปล้อง	โต๊ะเก้าอี้นักเรียนระดับก่อนประถมศึกษา	30	44,400	44,400	-	44,400.00	-	
12	บ้านหนองเหียง	โต๊ะเก้าอี้นักเรียนระดับก่อนประถมศึกษา	10	14,800	14,800	-	14,800.00	-	
13	บ้านหน้าชิง	โต๊ะเก้าอี้นักเรียนระดับก่อนประถมศึกษา	10	14,800	14,800	-	14,800.00	-	
14	วัดตรีธาราราม	โต๊ะเก้าอี้นักเรียนระดับก่อนประถมศึกษา	33	48,840	48,840	-	48,840.00	-	
15	วัดทุ่งเขียด	โต๊ะเก้าอี้นักเรียนระดับก่อนประถมศึกษา	22	32,560	32,560	-	32,560.00	-	
16	วัดพนม	โต๊ะเก้าอี้นักเรียนระดับก่อนประถมศึกษา	22	32,560	32,560	-	32,560.00	-	
17	วัดสังฆประดิษฐ์	โต๊ะเก้าอี้นักเรียนระดับก่อนประถมศึกษา	30	44,400	44,400	-	44,400.00	-	
18	วัดสุมังคคาราม	โต๊ะเก้าอี้นักเรียนระดับก่อนประถมศึกษา	10	14,800	14,800	-	14,800.00	-	
19	สหกรณ์นิคม	โต๊ะเก้าอี้นักเรียนระดับก่อนประถมศึกษา	40	59,200	59,200	-	59,200.00	-	
20	บ้านขวัญพัฒน์	อุปกรณ์พัฒนาทักษะคิดวิเคราะห์ระดับก่อนประถมศึกษา	1	59,800	59,800	-	59,800.00	-	
21	บ้านควนรา	อุปกรณ์พัฒนาทักษะคิดวิเคราะห์ระดับก่อนประถมศึกษา	1	59,800	59,800	-	59,800.00	-	

ที่	หน่วยงาน ที่ได้รับจัดสรรงบประมาณ	ชื่อรายการ	จำนวน	งบประมาณ	วงเงินก่องนี้	เหลือก่องนี้	เบิก	คงเหลือไม่เบิก	งวดที่เบิกแล้ว
22	บ้านย่านยาว	อุปกรณ์พัฒนาทักษะคิดวิเคราะห์ระดับก่อนประถมศึกษา	1	59,800	59,800	-	59,800.00	-	
23	บ้านแสนสุข	อุปกรณ์พัฒนาทักษะคิดวิเคราะห์ระดับก่อนประถมศึกษา	1	59,800	59,800	-	59,800.00	-	
รวมกิจกรรมการจัดการศึกษาก่อนประถมศึกษา			456	908,160	908,160	-	908,160.00	-	-
รวมผลผลิตผู้จบการศึกษาก่อนประถมศึกษา			456	908,160	908,160	-	908,160.00	-	-
ผลผลิตผู้จบการศึกษามัธยมศึกษา									
กิจกรรม การก่อสร้าง ปรับปรุง ซ่อมแซมอาคารเรียนและสิ่งก่อสร้างประกอบสำหรับโรงเรียนปกติ									
โอนครั้งที่ 39 (17 พฤศจิกายน 2563)									
1	บ้านบางขุน	บ้านพักครู205/26	1	751,000	634,000	117,000	634,000.00	-	งวดที่ 1
2	บ้านบางสาน	บ้านพักครู205/26	1	751,000	699,000	52,000	699,000.00	-	งวดที่ 1,2,3
3	สหกรณ์นิคม	บ้านพักครู205/26	1	751,000	660,000	91,000		660,000	
4	ชุมชนบ้านช่องม้าเหลียว	ปรับปรุงซ่อมแซมอาคารเรียนอาคารประกอบและสิ่งก่อสร้างอื่น	1	624,000	546,000	78,000	546,000.00	-	
5	บ้านขวัญพัฒนา	ปรับปรุงซ่อมแซมอาคารเรียนอาคารประกอบและสิ่งก่อสร้างอื่น	1	390,000	390,000	-	390,000.00	-	
6	บ้านคลองไม้แดง	ปรับปรุงซ่อมแซมอาคารเรียนอาคารประกอบและสิ่งก่อสร้างอื่น	1	522,000	411,000	111,000	411,000.00	-	
7	บ้านคลองราง	ปรับปรุงซ่อมแซมอาคารเรียนอาคารประกอบและสิ่งก่อสร้างอื่น	1	103,000	103,000	-	103,000.00	-	
8	บ้านควนสุวรรณ	ปรับปรุงซ่อมแซมอาคารเรียนอาคารประกอบและสิ่งก่อสร้างอื่น	1	251,000	251,000	-	251,000.00	-	
9	บ้านจำปาทอง	ปรับปรุงซ่อมแซมอาคารเรียนอาคารประกอบและสิ่งก่อสร้างอื่น	1	188,700	188,700	-	188,700.00	-	
10	บ้านช่องไม้งาม	ปรับปรุงซ่อมแซมอาคารเรียนอาคารประกอบและสิ่งก่อสร้างอื่น	1	196,000	196,000	-	196,000.00	-	
11	บ้านชายท่า	ปรับปรุงซ่อมแซมอาคารเรียนอาคารประกอบและสิ่งก่อสร้างอื่น	1	156,000	156,000	-	156,000.00	-	

ที่	หน่วยงาน ที่ได้รับจัดสรรงบประมาณ	ชื่อรายการ	จำนวน	งบประมาณ	วงเงินก่อหนี้	เหลือก่อหนี้	เบิก	คงเหลือไม่เบิก	งวดที่เบิกแล้ว
12	บ้านเขี้ยวหวาน	ปรับปรุงซ่อมแซมอาคารเรียนอาคารประกอบและสิ่งก่อสร้างอื่น	1	64,000	64,000	-	64,000.00	-	
13	บ้านเขี้ยวเฟื่อง	ปรับปรุงซ่อมแซมอาคารเรียนอาคารประกอบและสิ่งก่อสร้างอื่น	1	460,000	460,000	-	460,000.00	-	
14	บ้านดอนมะกอก	ปรับปรุงซ่อมแซมอาคารเรียนอาคารประกอบและสิ่งก่อสร้างอื่น	1	115,000	115,000	-	115,000.00	-	
15	บ้านทรายแก้ว	ปรับปรุงซ่อมแซมอาคารเรียนอาคารประกอบและสิ่งก่อสร้างอื่น	1	221,000	221,000	-	221,000.00	-	
16	บ้านท่าไคร	ปรับปรุงซ่อมแซมอาคารเรียนอาคารประกอบและสิ่งก่อสร้างอื่น	1	110,500	110,500	-	110,500.00	-	
17	บ้านท่าใหม่	ปรับปรุงซ่อมแซมอาคารเรียนอาคารประกอบและสิ่งก่อสร้างอื่น	1	373,000	373,000	-	373,000.00	-	
18	บ้านทุ่งโพธิ์	ปรับปรุงซ่อมแซมอาคารเรียนอาคารประกอบและสิ่งก่อสร้างอื่น	1	195,000	195,000	-	195,000.00	-	
19	บ้านน้ำลาด	ปรับปรุงซ่อมแซมอาคารเรียนอาคารประกอบและสิ่งก่อสร้างอื่น	1	249,000	249,000	-	249,000.00	-	
20	บ้านบนไร่	ปรับปรุงซ่อมแซมอาคารเรียนอาคารประกอบและสิ่งก่อสร้างอื่น	1	494,000	494,000	-	494,000.00	-	
21	บ้านบางขุน	ปรับปรุงซ่อมแซมอาคารเรียนอาคารประกอบและสิ่งก่อสร้างอื่น	1	160,500	160,500	-	160,500.00	-	
22	บ้านบางสาน	ปรับปรุงซ่อมแซมอาคารเรียนอาคารประกอบและสิ่งก่อสร้างอื่น	1	259,000	259,000	-	259,000.00	-	
23	บ้านพัฒนา2	ปรับปรุงซ่อมแซมอาคารเรียนอาคารประกอบและสิ่งก่อสร้างอื่น	1	130,000	130,000	-	130,000.00	-	
24	บ้านราษฎร์ประสานจิต	ปรับปรุงซ่อมแซมอาคารเรียนอาคารประกอบและสิ่งก่อสร้างอื่น	1	159,000	159,000	-	159,000.00	-	
25	บ้านสหกรณ์	ปรับปรุงซ่อมแซมอาคารเรียนอาคารประกอบและสิ่งก่อสร้างอื่น	1	274,000	274,000	-	274,000.00	-	
26	บ้านหญ้าปล้อง	ปรับปรุงซ่อมแซมอาคารเรียนอาคารประกอบและสิ่งก่อสร้างอื่น	1	132,000	132,000	-	132,000.00	-	
27	บ้านห้วยตาหมิง	ปรับปรุงซ่อมแซมอาคารเรียนอาคารประกอบและสิ่งก่อสร้างอื่น	1	276,000	276,000	-	276,000.00	-	
28	วัดตรีธาราราม	ปรับปรุงซ่อมแซมอาคารเรียนอาคารประกอบและสิ่งก่อสร้างอื่น	1	604,000	447,000	157,000	447,000.00	-	
29	วัดถ้ำวาราราม	ปรับปรุงซ่อมแซมอาคารเรียนอาคารประกอบและสิ่งก่อสร้างอื่น	1	259,000	259,000	-	259,000.00	-	

ที่	หน่วยงาน ที่ได้รับจัดสรรงบประมาณ	ชื่อรายการ	จำนวน	งบประมาณ	วงเงินก่อนนี้	เหลือก่อนนี้	เบิก	คงเหลือไม่เบิก	งวดที่เบิกแล้ว
30	วัดนันทาราม	ปรับปรุงซ่อมแซมอาคารเรียนอาคารประกอบและสิ่งก่อสร้างอื่น	1	142,000	142,000	-	142,000.00	-	
31	วัดพนม	ปรับปรุงซ่อมแซมอาคารเรียนอาคารประกอบและสิ่งก่อสร้างอื่น	1	110,000	104,999	5,001	104,999.00	-	
32	วัดพะแสง	ปรับปรุงซ่อมแซมอาคารเรียนอาคารประกอบและสิ่งก่อสร้างอื่น	1	333,000	333,000	-	333,000.00	-	
33	วัดราษฎร์บำรุง	ปรับปรุงซ่อมแซมอาคารเรียนอาคารประกอบและสิ่งก่อสร้างอื่น	1	594,000	499,000	95,000	499,000.00	-	
34	วัดวิจิตรธาราราม	ปรับปรุงซ่อมแซมอาคารเรียนอาคารประกอบและสิ่งก่อสร้างอื่น	1	233,600	233,600	-	233,600.00	-	
35	วัดวิโรจนาราม	ปรับปรุงซ่อมแซมอาคารเรียนอาคารประกอบและสิ่งก่อสร้างอื่น	1	228,000	228,000	-	228,000.00	-	
36	วัดสังฆประดิษฐ์	ปรับปรุงซ่อมแซมอาคารเรียนอาคารประกอบและสิ่งก่อสร้างอื่น	1	473,000	473,000	-	473,000.00	-	
37	วัดสมังคลาราม	ปรับปรุงซ่อมแซมอาคารเรียนอาคารประกอบและสิ่งก่อสร้างอื่น	1	164,000	164,000	-	164,000.00	-	
38	วัดอรัญญาราม	ปรับปรุงซ่อมแซมอาคารเรียนอาคารประกอบและสิ่งก่อสร้างอื่น	1	408,000	408,000	-	408,000.00	-	
39	วัดอัมพาราม	ปรับปรุงซ่อมแซมอาคารเรียนอาคารประกอบและสิ่งก่อสร้างอื่น	1	243,000	243,000	-	243,000.00	-	
40	วัดอัมพवास	ปรับปรุงซ่อมแซมอาคารเรียนอาคารประกอบและสิ่งก่อสร้างอื่น	1	374,000	374,000	-	374,000.00	-	
41	บ้านศรีปทุมวัลย์	สปช.301/26(ปี2539)	1	600,000	569,000	31,000	569,000.00	-	
42	บ้านเขานาโน	ส้วมสพฐ.4(ห้องส้วม4ห้อง)	1	424,200	424,200	-	424,200.00	-	
43	บ้านโตนยาง	ส้วมสพฐ.4(ห้องส้วม4ห้อง)	1	424,200	424,200	-	424,200.00	-	
44	บ้านโพธิ์พนา	ส้วมสพฐ.4(ห้องส้วม4ห้อง)	1	424,200	424,200	-	424,200.00	-	
45	บ้านวังขุม	ส้วมสพฐ.4(ห้องส้วม4ห้อง)	1	424,200	424,200	-	424,200.00	-	
46	บ้านหญ้าปล้อง	ส้วมสพฐ.4(ห้องส้วม4ห้อง)	1	424,200	424,200	-	424,200.00	-	
47	วัดตรีธาราราม	ส้วมสพฐ.4(ห้องส้วม4ห้อง)	1	424,200	365,000	59,200	365,000.00	-	

ที่	หน่วยงาน ที่ได้รับจัดสรรงบประมาณ	ชื่อรายการ	จำนวน	งบประมาณ	วงเงินก่อนนี้	เหลือก่อนนี้	เบิก	คงเหลือไม่เบิก	งวดที่เบิกแล้ว
48	วัดนันทาราม	ล้างสพฐ.4(ห้องล้าง4ห้อง)	1	424,200	424,200	-	424,200.00	-	
49	วัดกาฬสินธุ์	ห้องน้ำห้องส้วมนักเรียนหญิง4ที่/49	1	387,800	387,800	-	387,800.00	-	
50	วัดพนม	อาคารเรียน105ล/58(ข)ด้านแผ่นดินไหว5ห้องเรียน	1	8,174,000	5,995,000	2,179,000	3,896,750.00	2,098,250	งวดที่ 1-3
51	วัดน้ำพุ	อาคารเรียนสปช.103/61ขนาด4ห้องเรียนยกพื้นสูง(ในเขตแผ่นดินไหว)	1	3,385,000	2,799,000	586,000	-	2,799,000	
<b>โอนครั้งที่ 686 (17 สิงหาคม 2564)</b>									
1	บ้านลูกเดือน	ค่าก่อสร้าง ปรับปรุงซ่อมแซมอาคารเรียนอาคารประกอบฯ	1	125,200	125,200	-	125,200.00	-	
<b>โอนครั้งที่ 686 (17 สิงหาคม 2564)</b>									
1	บ้านบางหิน	ขดเขยค่าก่อสร้าง ปรับปรุงซ่อมแซมอาคารเรียนอาคารประกอบฯ	1	1,532,500	1,532,500	-	1,532,500.00	-	งวดที่ 3
2	บ้านเขานาใน	ขดเขยค่าก่อสร้าง ปรับปรุงซ่อมแซมอาคารเรียนอาคารประกอบฯ	1	508,538	508,538	-	508,538.00	-	งวดที่ 6
<b>รวมกิจกรรม การก่อสร้าง ปรับปรุง ซ่อมแซมอาคารเรียนฯ</b>			<b>54</b>	<b>30203738</b>	<b>26642537</b>	<b>3,561,201</b>	<b>21085287</b>	<b>5557250</b>	
<b>กิจกรรมการจัดการศึกษาประณตศึกษาสำหรับโรงเรียนปกติ 20008400P2791</b>									
<b>โอนครั้งที่ 442 (11 พฤษภาคม 2564)</b>									
1	บ้านคลองรอก	ระบบคอมพิวเตอร์พร้อมอุปกรณ์สำหรับการเรียนการสอน :IC4	1	418,400	418,325	75	-	418,325	
2	บ้านอรุโณทัย	ระบบคอมพิวเตอร์พร้อมอุปกรณ์สำหรับการเรียนการสอน :IC5	1	418,400	418,325	75	-	418,325	
<b>โอนครั้งที่ 500 (8 มิถุนายน 2564)</b>									
1	บ้านหินदान	เครื่องมัลติมีเดียโปรเจคเตอร์ระดับXGAขนาด2,500ANSILumens	1	27,700	27,000	700	27000	-	
2	บ้านป่าตอง	เครื่องมัลติมีเดียโปรเจคเตอร์ระดับXGAขนาด3,000ANSILumens	1	29,700	27,000	2,700	27000	-	
3	บ้านทรายแก้ว	เครื่องมัลติมีเดียโปรเจคเตอร์ระดับSVGAขนาด3,000ANSILumens	1	14,100	14,100	-	14100	-	

ที่	หน่วยงาน ที่ได้รับจัดสรรงบประมาณ	ชื่อรายการ	จำนวน	งบประมาณ	วงเงินก่อนนี้	เหลือก่อนนี้	เบิก	คงเหลือไม่เบิก	งวดที่เบิกแล้ว
4	บ้านควนสุวรรณ	โต๊ะเก้าอี้นักเรียนระดับประถมศึกษา	12	18,960	18,960	-	18960	-	
5	บ้านชายท่า	โต๊ะเก้าอี้นักเรียนระดับประถมศึกษา	20	31,600	31,600	-	31600	-	
6	บ้านท่าโท	โต๊ะเก้าอี้นักเรียนระดับประถมศึกษา	30	47,400	47,400	-	47400	-	
7	บ้านทุ่งพลับ	โต๊ะเก้าอี้นักเรียนระดับประถมศึกษา	20	31,600	31,600	-	31600	-	
8	บ้านทุ่งโพธิ์	โต๊ะเก้าอี้นักเรียนระดับประถมศึกษา	10	15,800	15,800	-	15800	-	
9	บ้านบางหิน	โต๊ะเก้าอี้นักเรียนระดับประถมศึกษา	10	15,800	15,800	-	15800	-	
10	บ้านพัฒนา2	โต๊ะเก้าอี้นักเรียนระดับประถมศึกษา	25	39,500	39,500	-	39500	-	
11	บ้านมะเลาะ	โต๊ะเก้าอี้นักเรียนระดับประถมศึกษา	10	15,800	15,800	-	15800	-	
12	บ้านหนองเหรียญ	โต๊ะเก้าอี้นักเรียนระดับประถมศึกษา	10	15,800	15,800	-	15800	-	
13	วัดเกษมบำรุง	โต๊ะเก้าอี้นักเรียนระดับประถมศึกษา	20	31,600	31,600	-	31600	-	
14	วัดนันทาราม	โต๊ะเก้าอี้นักเรียนระดับประถมศึกษา	12	18,960	18,960	-	18960	-	
15	วัดสังฆประดิษฐ์	โต๊ะเก้าอี้นักเรียนระดับประถมศึกษา	30	47,400	47,400	-	47400	-	
16	วัดสุมังคคาราม	โต๊ะเก้าอี้นักเรียนระดับประถมศึกษา	10	15,800	15,800	-	15800	-	
17	วัดอัมพาราม	โต๊ะเก้าอี้นักเรียนระดับประถมศึกษา	12	18,960	18,960	-	18960	-	
18	บ้านเบญจา	อุปกรณ์วิชางานเกษตรแบบ1(เลือกรายการ)	1	43,000	43,000	-	43000	-	
19	วัดน้ำพุ	อุปกรณ์วิชางานเกษตรแบบ1(เลือกรายการ)	1	43,000	43,000	-	43000	-	
20	บ้านท่าใหม่	อุปกรณ์วิชางานเกษตรแบบ2(เลือกรายการ)	1	63,000	63,000	-	63000	-	
21	บ้านศรีปฐมวัลย์	อุปกรณ์วิชางานเกษตรแบบ2(เลือกรายการ)	1	63,000	62,960	40	62960	-	

ที่	หน่วยงาน ที่ได้รับจัดสรรงบประมาณ	ชื่อรายการ	จำนวน	งบประมาณ	วงเงินก่อนนี้	เหลือก่อนนี้	เบิก	คงเหลือไม่เบิก	งวดที่เบิกแล้ว
22	บ้านดอนมะกอก	อุปกรณ์ห้องปฏิบัติการวิทยาศาสตร์(ประถมศึกษา)(เลือกรายการ)	1	126,000	126,000	-	126000	-	
23	บ้านโพธิ์พนา	อุปกรณ์ห้องปฏิบัติการวิทยาศาสตร์(ประถมศึกษา)(เลือกรายการ)	1	126,000	126,000	-	126000	-	
24	วัดบ่อมะปริง	อุปกรณ์ห้องปฏิบัติการวิทยาศาสตร์(ประถมศึกษา)(เลือกรายการ)	1	126,000	125,991	9	125991	-	
25	บ้านเหนือน้ำ	โต๊ะพับอเนกประสงค์โรงเรียน	4	5,200	5,200	-	5200	-	
26	วัดท่าดลิ่งชัน	พัดลมแบบตั้งโต๊ะขนาดไม่น้อยกว่า16นิ้ว(400มิลลิเมตร)	7	4,130	4,130	-	4130	-	
	<b>เหลือจ่าย</b>								
1	สพป.สุราษฎร์ธานี เขต 2	ชุดรับแขก	1	59,000	59,000	-	0	59,000	
2	สพป.สุราษฎร์ธานี เขต 2	เครื่องคอมพิวเตอร์		499,100	499,100	-	0	499,100	
3	สพป.สุราษฎร์ธานี เขต 2	เครื่องขยายเสียง	1	217,900	217,900	-	0	217,900	
4	สพป.สุราษฎร์ธานี เขต 2	ครุภัณฑ์สำนักงาน		87,200	87,200	-	0	87,200	
<b>รวมกิจกรรมการจัดการศึกษาประถมศึกษาสำหรับโรงเรียนปกติ</b>			<b>256</b>	<b>2735810</b>	<b>2732211</b>	<b>3,599</b>	<b>1,032,361.00</b>	<b>1699850</b>	
<b>กิจกรรมการจัดการศึกษามัธยมศึกษาตอนต้นสำหรับโรงเรียนปกติ 20004 8400 P2792</b>									
1	สำนักงานเขตพื้นที่การศึกษาประถมศึกษาสุราษฎร์ธานีเขต2	เครื่องซักผ้าแบบธรรมดาขนาด15กิโลกรัม	1	18,000	18,000	-	18,000.00	-	
2	สำนักงานเขตพื้นที่การศึกษาประถมศึกษาสุราษฎร์ธานีเขต2	เครื่องปรับอากาศแบบแยกส่วนแบบตั้งพื้นหรือแบบแขวนขนาด48,000บีทียู	4	223,600	223,600	-	223,600.00	-	
3	สำนักงานเขตพื้นที่การศึกษาประถมศึกษาสุราษฎร์ธานีเขต2	เครื่องปรับอากาศแบบแยกส่วนแบบติดผนังขนาด24,000บีทียู	1	28,000	28,000	-	28,000.00	-	
4	สำนักงานเขตพื้นที่การศึกษาประถมศึกษาสุราษฎร์ธานีเขต2	โต๊ะพับอเนกประสงค์	35	45,500	45,500	-	45,500.00	-	
5	สำนักงานเขตพื้นที่การศึกษาประถมศึกษาสุราษฎร์ธานีเขต2	พัดลมแบบระบายอากาศขนาดไม่น้อยกว่า10นิ้ว(250มิลลิเมตร)	3	2,670	2,670	-	2,670.00	-	

ที่	หน่วยงาน ที่ได้รับจัดสรรงบประมาณ	ชื่อรายการ	จำนวน	งบประมาณ	วงเงินก่อนนี้	เหลือก่อนนี้	เบิก	คงเหลือไม่เบิก	งวดที่เบิกแล้ว
6	สำนักงานเขตพื้นที่การศึกษาประถมศึกษาสุราษฎร์ธานีเขต2	เครื่องมัลติมีเดียโปรเจคเตอร์ระดับXGAขนาด3,500ANSILumens	1	33,700	28,000	5,700	28,000.00	-	
7	สำนักงานเขตพื้นที่การศึกษาประถมศึกษาสุราษฎร์ธานีเขต2	จอร์ับภาพชนิดมอเตอร์ไฟฟ้าขนาดเส้นทแยงมุมขนาด150นิ้ว	1	24,300	24,300	-	24,300.00	-	
8	สำนักงานเขตพื้นที่การศึกษาประถมศึกษาสุราษฎร์ธานีเขต2	ตุ้ล้าโพงเคลื่อนที่	1	8,000	7,990	10	7,990.00	-	
9	บ้านคลองชะอุ่น	โต๊ะเก้าอี้นักเรียนระดับประถมศึกษา	10	15,800	15,800	-	15,800.00	-	
10	บ้านโดนยาง	โต๊ะเก้าอี้นักเรียนระดับประถมศึกษา	30	47,400	47,400	-	47,400.00	-	
11	บ้านน้ำราด	โต๊ะเก้าอี้นักเรียนระดับประถมศึกษา	30	47,400	47,400	-	47,400.00	-	
12	บ้านบางสาน	โต๊ะเก้าอี้นักเรียนระดับประถมศึกษา	10	15,800	15,800	-	15,800.00	-	
13	บ้านราษฎร์ประสานจิต	โต๊ะเก้าอี้นักเรียนระดับประถมศึกษา	10	15,800	15,800	-	15,800.00	-	
14	มหาราชบ้านแสงอรุณ	โต๊ะเก้าอี้นักเรียนระดับประถมศึกษา	40	63,200	63,200	-	63,200.00	-	
15	วัดกาฬสินธุ์	โต๊ะเก้าอี้นักเรียนระดับประถมศึกษา	20	31,600	31,600	-	31,600.00	-	
16	บ้านคลองชะอุ่น	โต๊ะเก้าอี้นักเรียนระดับมัธยมศึกษา	10	16,800	16,800	-	16,800.00	-	
17	บ้านคลองไม้แดง	โต๊ะเก้าอี้นักเรียนระดับมัธยมศึกษา	38	63,840	63,840	-	63,840.00	-	
18	บ้านควนสูง	โต๊ะเก้าอี้นักเรียนระดับมัธยมศึกษา	12	20,160	20,160	-	20,160.00	-	
19	บ้านโดนยาง	โต๊ะเก้าอี้นักเรียนระดับมัธยมศึกษา	15	25,200	25,200	-	25,200.00	-	
20	บ้านถ้ำผึ้ง	โต๊ะเก้าอี้นักเรียนระดับมัธยมศึกษา	36	60,480	60,480	-	60,480.00	-	
21	บ้านน้ำราด	โต๊ะเก้าอี้นักเรียนระดับมัธยมศึกษา	23	38,640	38,640	-	38,640.00	-	
22	บ้านบนไร่	โต๊ะเก้าอี้นักเรียนระดับมัธยมศึกษา	25	42,000	42,000	-	42,000.00	-	
23	บ้านศรีพนม	โต๊ะเก้าอี้นักเรียนระดับมัธยมศึกษา	20	33,600	33,600	-	33,600.00	-	



ที่	หน่วยงาน ที่ได้รับจัดสรรงบประมาณ	ชื่อรายการ	จำนวน	งบประมาณ	วงเงินก่อนนี้	เหลือก่อนนี้	เบิก	คงเหลือไม่เบิก	งวดที่เบิกแล้ว
24	บ้านห้วยตาดหมิง	โต๊ะเก้าอี้นักเรียนระดับมัธยมศึกษา	40	67,200	67,200	-	67,200.00	-	
25	บ้านห้วยพูน	โต๊ะเก้าอี้นักเรียนระดับมัธยมศึกษา	20	33,600	33,600	-	33,600.00	-	
26	มหาราชบ้านแสงอรุณ	โต๊ะเก้าอี้นักเรียนระดับมัธยมศึกษา	22	36,960	36,960	-	36,960.00	-	
27	วัดโกศาวาส	โต๊ะเก้าอี้นักเรียนระดับมัธยมศึกษา	30	50,400	50,400	-	50,400.00	-	
28	วัดถ้ำวาราม	โต๊ะเก้าอี้นักเรียนระดับมัธยมศึกษา	30	50,400	50,400	-	50,400.00	-	
29	วัดวิโรจนาราม	โต๊ะเก้าอี้นักเรียนระดับมัธยมศึกษา	10	16,800	16,800	-	16,800.00	-	
30	บ้านเขานาโน	อุปกรณ์วิทยาศาสตร์.ต้นแบบ2(เลือกรายการ)	1	95,000	95,000	-	95,000.00	-	
31	บ้านโดนยาง	อุปกรณ์วิทยาศาสตร์.ต้นแบบ2(เลือกรายการ)	1	95,000	95,000	-	95,000.00	-	
32	บ้านราษฎร์ประสานจิต	อุปกรณ์วิทยาศาสตร์.ต้นแบบ2(เลือกรายการ)	1	95,000	95,000	-	95,000.00	-	
33	วัดกาฬสินธุ์	อุปกรณ์ห้องปฏิบัติการวิทยาศาสตร์(ประถมศึกษา-มัธยมศึกษาตอนต้น)(เลือกรายการ)	1	120,000	120,000	-	120,000.00	-	
<b>รวมกิจกรรมการจัดการศึกษามัธยมศึกษาตอนต้นสำหรับโรงเรียนปกติ</b>			<b>532</b>	<b>1581850</b>	<b>1576140</b>	<b>5,710</b>	<b>1576140</b>	<b>0</b>	
<b>รวมผลผลิตผู้จบการศึกษาระดับมัธยมศึกษา</b>			<b>842</b>	<b>34521398</b>	<b>30950888</b>	<b>3,570,510</b>	<b>23693788</b>	<b>7257100</b>	
<b>รวมแผนงานพื้นฐานด้านการพัฒนาและเสริมสร้างศักยภาพทรัพยากรมนุษย์</b>			<b>1,298</b>	<b>35,429,558</b>	<b>31,859,048</b>	<b>3,570,510</b>	<b>24,601,948</b>	<b>7,257,100</b>	
<b>แผนงานพื้นฐานเพื่อสนับสนุนด้านการพัฒนาและเสริมสร้างศักยภาพทรัพยากรมนุษย์</b>									
<b>โครงการขับเคลื่อนการพัฒนาการศึกษาที่ยั่งยืน</b>									
<b>กิจกรรม สานพลังประชารัฐด้านการศึกษาขั้นพื้นฐานและการพัฒนาผู้นำ</b>									
<b>โอนครั้งที่ 75 (8 ธันวาคม 2563)</b>									
1	บ้านควนสูง	ปรับปรุงซ่อมแซมอาคารเรียนอาคารประกอบและสิ่งก่อสร้างอื่น	1	500,000	480,800	19,200	480,800.00	-	

ที่	หน่วยงาน ที่ได้รับจัดสรรงบประมาณ	ชื่อรายการ	จำนวน	งบประมาณ	วงเงินก่องที่	เหลือก่องที่	เบิก	คงเหลือไม่เบิก	งวดที่เบิกแล้ว
2	บ้านหนองปรือ	ปรับปรุงซ่อมแซมอาคารเรียนอาคารประกอบและสิ่งก่อสร้างอื่น	1	338,000	338,000	-	338,000.00	-	
3	บ้านศรีพนม	ปรับปรุงซ่อมแซมอาคารเรียนอาคารประกอบและสิ่งก่อสร้างอื่น	1	500,000	500,000	-	500,000.00	-	
4	วัดโกศาวาส	ปรับปรุงซ่อมแซมอาคารเรียนอาคารประกอบและสิ่งก่อสร้างอื่น	1	499,900	499,900	-	499,900.00	-	
5	บ้านนาค้อ	ปรับปรุงซ่อมแซมอาคารเรียนอาคารประกอบและสิ่งก่อสร้างอื่น	1	328,000	328,000	-	328,000.00	-	
6	สหกรณ์นิคม	ปรับปรุงซ่อมแซมอาคารเรียนอาคารประกอบและสิ่งก่อสร้างอื่น	1	500,000	500,000	-	500,000.00	-	
รวมกิจกรรม สานพลังประชารัฐด้านการศึกษาระดับพื้นฐานและการพัฒนาผู้นำ			6	2665900	2646700	19200	2646700	0	
<b>โครงการโรงเรียนคุณภาพประจำตำบล</b>									
<b>กิจกรรม โรงเรียนคุณภาพประจำตำบล (1 ตำบล 1 โรงเรียนคุณภาพ) 200048400P2788</b>									
<b>โอนครั้งที่ 180 (วันที่ 18 มกราคม 2564)</b>									
1	บ้านท่าขนอน	ปรับปรุงซ่อมแซมอาคารเรียนอาคารประกอบและสิ่งก่อสร้างอื่น	1	133,000	133,000	-	133,000.00	-	
2	วัดนิลาราม	ปรับปรุงซ่อมแซมอาคารเรียนอาคารประกอบและสิ่งก่อสร้างอื่น	1	1,423,000	1,166,430	256,570	1,166,430.00	-	งวดที่ 1,2
3	บ้านหนองมน	ปรับปรุงซ่อมแซมอาคารเรียนอาคารประกอบและสิ่งก่อสร้างอื่น	1	397,000	397,000	-	397,000.00	-	
4	วัดสุทธาวาส	ปรับปรุงซ่อมแซมอาคารเรียนอาคารประกอบและสิ่งก่อสร้างอื่น	1	282,000	282,000	-	282,000.00	-	
5	วัดพระพรหมา	ปรับปรุงซ่อมแซมอาคารเรียนอาคารประกอบและสิ่งก่อสร้างอื่น	1	318,000	317,800	200	317,800.00	-	
6	วัดประตู่ใหญ่	ปรับปรุงซ่อมแซมอาคารเรียนอาคารประกอบและสิ่งก่อสร้างอื่น	1	445,000	445,000	-	445,000.00	-	
7	บ้านพัฒนา	ปรับปรุงซ่อมแซมอาคารเรียนอาคารประกอบและสิ่งก่อสร้างอื่น	1	1,113,000	890,100	222,900	890,100.00	-	งวดเดียว
8	ตาขุน	ปรับปรุงซ่อมแซมอาคารเรียนอาคารประกอบและสิ่งก่อสร้างอื่น	1	356,000	356,000	-	356,000.00	-	
9	วัดพรศรี	ปรับปรุงซ่อมแซมอาคารเรียนอาคารประกอบและสิ่งก่อสร้างอื่น	1	932,000	630,080	301,920	630,080.00	-	

ที่	หน่วยงาน ที่ได้รับจัดสรรงบประมาณ	ชื่อรายการ	จำนวน	งบประมาณ	วงเงินก้อนที่	เหลือก้อนที่	เบิก	คงเหลือไม่เบิก	งวดที่เบิกแล้ว
10	บ้านต้นยวน	ปรับปรุงซ่อมแซมอาคารเรียนอาคารประกอบและสิ่งก่อสร้างอื่น	1	833,000	670,999	162,001	670,999.00	-	งวดที่ 1,2
11	ชุมชนวัดปากตรัง	ปรับปรุงซ่อมแซมอาคารเรียนอาคารประกอบและสิ่งก่อสร้างอื่น	1	176,000	176,000	-	176,000.00	-	
12	วัดสันติคีรีรัมย์	ปรับปรุงซ่อมแซมอาคารเรียนอาคารประกอบและสิ่งก่อสร้างอื่น	1	126,000	126,000	-	126,000.00	-	
13	วัดธรรมาราม	ปรับปรุงซ่อมแซมอาคารเรียนอาคารประกอบและสิ่งก่อสร้างอื่น	1	1,508,700	1,148,000	360,700	1,148,000.00	-	งวดที่ 1,2
14	วัดน้ำรอบ	ปรับปรุงซ่อมแซมอาคารเรียนอาคารประกอบและสิ่งก่อสร้างอื่น	1	772,300	641,093	131,207	641,093.00	-	
15	วัดห้วยกรวด	ปรับปรุงซ่อมแซมอาคารเรียนอาคารประกอบและสิ่งก่อสร้างอื่น	1	400,000	400,000	-	400,000.00	-	
16	วัดบางปลา	ปรับปรุงซ่อมแซมอาคารเรียนอาคารประกอบและสิ่งก่อสร้างอื่น	1	1,024,000	748,980	275,020	748,980.00	-	
17	บ้านยางงาม	ปรับปรุงซ่อมแซมอาคารเรียนอาคารประกอบและสิ่งก่อสร้างอื่น	1	500,000	500,000	-	500,000.00	-	
18	บ้านท่าหนูงิวกา	ปรับปรุงซ่อมแซมอาคารเรียนอาคารประกอบและสิ่งก่อสร้างอื่น	1	479,000	479,000	-	479,000.00	-	
<b>โอนครั้งที่ 443 (วันที่ 12 พฤษภาคม 2564)</b>									
1	วัดสุทธาวาส	ระบบคอมพิวเตอร์สำหรับโรงเรียนคุณภาพประจำตำบล :IC3	1	297,400	297,225	175	-	297,225	
2	วัดพระบรมธาตุไชยา	ระบบคอมพิวเตอร์สำหรับโรงเรียนคุณภาพประจำตำบล :IC3	1	297,400	297,225	175	-	297,225	
3	บ้านทุ่งเสียน	ระบบคอมพิวเตอร์สำหรับโรงเรียนคุณภาพประจำตำบล :IC3	1	297,400	297,225	175	-	297,225	
4	บ้านดอนสุวรรณ	ระบบคอมพิวเตอร์สำหรับโรงเรียนคุณภาพประจำตำบล :IC3	1	297,400	297,225	175	-	297,225	
5	บ้านพัฒนา	ระบบคอมพิวเตอร์สำหรับโรงเรียนคุณภาพประจำตำบล :IC3	1	297,400	297,225	175	-	297,225	
6	วัดสองพี่น้อง	ระบบคอมพิวเตอร์สำหรับโรงเรียนคุณภาพประจำตำบล :IC3	1	297,400	297,225	175	-	297,225	
7	บ้านต้นยวน	ระบบคอมพิวเตอร์สำหรับโรงเรียนคุณภาพประจำตำบล :IC3	1	297,400	297,225	175	-	297,225	
8	บ้านพังงาญวน	ระบบคอมพิวเตอร์สำหรับโรงเรียนคุณภาพประจำตำบล :IC3	1	297,400	297,225	175	-	297,225	

ที่	หน่วยงาน ที่ได้รับจัดสรรงบประมาณ	ชื่อรายการ	จำนวน	งบประมาณ	วงเงินก่อนนี้	เหลือก่อนนี้	เบิก	คงเหลือไม่เบิก	งวดที่เบิกแล้ว
9	วัดประตูใหญ่	ระบบคอมพิวเตอร์สำหรับโรงเรียนคุณภาพประจำตำบล :IC3	1	297,400	297,225	175	-	297,225	
10	วัดประชาวงศาราม	ระบบคอมพิวเตอร์สำหรับโรงเรียนคุณภาพประจำตำบล :IC3	1	297,400	297,225	175	-	297,225	
11	บ้านบ่อกรัง	ระบบคอมพิวเตอร์สำหรับโรงเรียนคุณภาพประจำตำบล :IC3	1	297,400	297,225	175	-	297,225	
12	วัดรัชฎาภิราม	ระบบคอมพิวเตอร์สำหรับโรงเรียนคุณภาพประจำตำบล :IC3	1	297,400	297,225	175	-	297,225	
13	วัดห้วยกรวด	ระบบคอมพิวเตอร์สำหรับโรงเรียนคุณภาพประจำตำบล :IC3	1	297,400	297,225	175	-	297,225	
14	วัดบางปลา	ระบบคอมพิวเตอร์สำหรับโรงเรียนคุณภาพประจำตำบล :IC3	1	297,400	297,225	175	-	297,225	
15	บ้านยางงาม	ระบบคอมพิวเตอร์สำหรับโรงเรียนคุณภาพประจำตำบล :IC3	1	297,400	297,225	175	-	297,225	
16	วัดโพธิ์น้อย	ระบบคอมพิวเตอร์สำหรับโรงเรียนคุณภาพประจำตำบล :IC3	1	297,400	297,225	175	-	297,225	
<b>โอนครั้งที่ 501 (วันที่ 2 มิถุนายน 2564)</b>									-
1	ตลาดหนองหวาย	ครุภัณฑ์สำหรับห้องปฏิบัติการคณิตศาสตร์(เลือกรายการ)	1	400,000	399,975	25	399,975.00	-	
2	บ้านดอนสุวรรณ	ครุภัณฑ์สำหรับห้องปฏิบัติการคณิตศาสตร์(เลือกรายการ)	1	400,000	400,000	-	400,000.00	-	
3	บ้านท่าหนิงวิภา	ครุภัณฑ์สำหรับห้องปฏิบัติการคณิตศาสตร์(เลือกรายการ)	1	400,000	400,000	-	400,000.00	-	
4	บ้านทุ่งเสียน	ครุภัณฑ์สำหรับห้องปฏิบัติการคณิตศาสตร์(เลือกรายการ)	1	400,000	399,936	64	399,936.00	-	
5	บ้านยางงาม	ครุภัณฑ์สำหรับห้องปฏิบัติการคณิตศาสตร์(เลือกรายการ)	1	400,000	400,000	-	400,000.00	-	
6	วัดพุมเรียง	ครุภัณฑ์สำหรับห้องปฏิบัติการคณิตศาสตร์(เลือกรายการ)	1	400,000	399,975	25	399,975.00	-	
1	ตลาดหนองหวาย	ครุภัณฑ์สำหรับห้องวิทยาศาสตร์(เลือกรายการ)	1	150,000	149,975	25	149,975.00	-	
2	บ้านท่ามะ	ครุภัณฑ์สำหรับห้องวิทยาศาสตร์(เลือกรายการ)	1	150,000	143,000	7,000	143,000.00	-	
3	บ้านท่าหนิงวิภา	ครุภัณฑ์สำหรับห้องวิทยาศาสตร์(เลือกรายการ)	1	150,000	150,000	-	150,000.00	-	

ที่	หน่วยงาน ที่ได้รับจัดสรรงบประมาณ	ชื่อรายการ	จำนวน	งบประมาณ	วงเงินก่อนนี้	เหลือก่อนนี้	เบิก	คงเหลือไม่เบิก	งวดที่เบิกแล้ว
4	บ้านห้วยทรายขาว	ครุภัณฑ์สำหรับห้องวิทยาศาสตร์(เลือกรายการ)	1	150,000	149,972	28	149,972.00	-	
1	บ้านตะกรบ	ครุภัณฑ์สำหรับห้องสมุดแบบ1(เลือกรายการ)	1	60,000	59,783	217	59,783.00	-	
2	บ้านหนองมน	ครุภัณฑ์สำหรับห้องสมุดแบบ1(เลือกรายการ)	1	60,000	59,900	100	59,900.00	-	
1	ชุมชนวัดจันทาราม	ครุภัณฑ์สำหรับห้องสมุดแบบ2(เลือกรายการ)	1	80,000	80,000	-	80,000.00	-	
2	ตาขุน	ครุภัณฑ์สำหรับห้องสมุดแบบ2(เลือกรายการ)	1	80,000	79,585	415	79,585.00	-	
3	บ้านดอนสุวรรณ	ครุภัณฑ์สำหรับห้องสมุดแบบ2(เลือกรายการ)	1	80,000	80,000	-	80,000.00	-	
4	บ้านท่าเนียบ	ครุภัณฑ์สำหรับห้องสมุดแบบ2(เลือกรายการ)	1	80,000	79,850	150	79,850.00	-	
5	บ้านพัฒนา	ครุภัณฑ์สำหรับห้องสมุดแบบ2(เลือกรายการ)	1	80,000	76,377	3,623	76,377.00	-	
6	วัดบางคราม	ครุภัณฑ์สำหรับห้องสมุดแบบ2(เลือกรายการ)	1	80,000	79,880	120	79,880.00	-	
7	วัดประชาวงศาราม	ครุภัณฑ์สำหรับห้องสมุดแบบ2(เลือกรายการ)	1	80,000	79,370	630	79,370.00	-	
8	วัดพระบรมธาตุไชยา	ครุภัณฑ์สำหรับห้องสมุดแบบ2(เลือกรายการ)	1	80,000	79,680	320	79,680.00	-	
9	วัดรัชฎาราม	ครุภัณฑ์สำหรับห้องสมุดแบบ2(เลือกรายการ)	1	80,000	79,680	320	79,680.00	-	
1	วัดรัตนาราม(ธรรมรักษิตประชานุกูล)	ครุภัณฑ์สำหรับห้องสมุดแบบ3(เลือกรายการ)	1	100,000	99,990	10	99,990.00	-	
1	วัดบางน้ำจืด	เครื่องมัลติมีเดียโปรเจคเตอร์ระดับXGAขนาด2,500ANSILumens	1	27,700	27,000	700	27,000.00	-	
2	บ้านกลาง	เครื่องมัลติมีเดียโปรเจคเตอร์ระดับXGAขนาด3,000ANSILumens	5	148,500	135,000	13,500	135,000.00	-	
3	วัดสันติคีรีรมย์	เครื่องมัลติมีเดียโปรเจคเตอร์ระดับXGAขนาด3,000ANSILumens	1	29,700	29,500	200	29,500.00	-	
1	บ้านดอนสุวรรณ	โต๊ะเก้าอี้นักเรียนระดับก่อนประถมศึกษา	20	29,600	29,600	-	29,600.00	-	
2	บ้านนาใหญ่	โต๊ะเก้าอี้นักเรียนระดับก่อนประถมศึกษา	30	44,400	44,400	-	44,400.00	-	

ที่	หน่วยงาน ที่ได้รับจัดสรรงบประมาณ	ชื่อรายการ	จำนวน	งบประมาณ	วงเงินก่องนี้	เหลือก่องนี้	เบิก	คงเหลือไม่เบิก	งวดที่เบิกแล้ว
3	บ้านบางพระ	โต๊ะเก้าอี้นักเรียนระดับก่อนประถมศึกษา	11	16,280	16,280	-	16,280.00	-	
4	วัดขจรบำรุง	โต๊ะเก้าอี้นักเรียนระดับก่อนประถมศึกษา	17	25,160	25,160	-	25,160.00	-	
5	วัดตรณาราม	โต๊ะเก้าอี้นักเรียนระดับก่อนประถมศึกษา	83	122,840	122,840	-	122,840.00	-	
6	วัดน้ำหัก	โต๊ะเก้าอี้นักเรียนระดับก่อนประถมศึกษา	20	29,600	29,600	-	29,600.00	-	
7	วัดนิลาราม	โต๊ะเก้าอี้นักเรียนระดับก่อนประถมศึกษา	10	14,800	14,800	-	14,800.00	-	
8	วัดบางพลา	โต๊ะเก้าอี้นักเรียนระดับก่อนประถมศึกษา	70	103,600	103,600	-	103,600.00	-	
9	วัดหัวเตย	โต๊ะเก้าอี้นักเรียนระดับก่อนประถมศึกษา	20	29,600	29,600	-	29,600.00	-	
10	วัดแหลมไผ่	โต๊ะเก้าอี้นักเรียนระดับก่อนประถมศึกษา	32	47,360	47,360	-	47,360.00	-	
1	บ้านกลาง	โต๊ะเก้าอี้นักเรียนระดับประถมศึกษา	36	56,880	56,880	-	56,880.00	-	
2	บ้านคันธุลี	โต๊ะเก้าอี้นักเรียนระดับประถมศึกษา	30	47,400	47,400	-	47,400.00	-	
3	บ้านต้นยวน	โต๊ะเก้าอี้นักเรียนระดับประถมศึกษา	1	63,200	63,200	-	63,200.00	-	
4	บ้านบางพระ	โต๊ะเก้าอี้นักเรียนระดับประถมศึกษา	38	60,040	60,040	-	60,040.00	-	
5	บ้านพัฒนา	โต๊ะเก้าอี้นักเรียนระดับประถมศึกษา	60	94,800	94,800	-	94,800.00	-	
6	บ้านหนองมน	โต๊ะเก้าอี้นักเรียนระดับประถมศึกษา	20	31,600	31,600	-	31,600.00	-	
7	วัดจันทร์ประดิษฐาราม	โต๊ะเก้าอี้นักเรียนระดับประถมศึกษา	25	39,500	39,500	-	39,500.00	-	
8	วัดตรณาราม	โต๊ะเก้าอี้นักเรียนระดับประถมศึกษา	152	240,160	240,160	-	240,160.00	-	
9	วัดชัยนุญาราม	โต๊ะเก้าอี้นักเรียนระดับประถมศึกษา	50	79,000	79,000	-	79,000.00	-	
10	วัดนิลาราม	โต๊ะเก้าอี้นักเรียนระดับประถมศึกษา	40	63,200	63,200	-	63,200.00	-	

ที่	หน่วยงาน ที่ได้รับจัดสรรงบประมาณ	ชื่อรายการ	จำนวน	งบประมาณ	วงเงินก่องนี้	เหลือก่องนี้	เบิก	คงเหลือไม่เบิก	งวดที่เบิกแล้ว
11	วัดบางปลา	โต๊ะเก้าอี้นักเรียนระดับประถมศึกษา	30	47,400	47,400	-	47,400.00	-	
12	วัดประตู่ใหญ่	โต๊ะเก้าอี้นักเรียนระดับประถมศึกษา	100	158,000	158,000	-	158,000.00	-	
13	วัดพระบรมธาตุไชยา	โต๊ะเก้าอี้นักเรียนระดับประถมศึกษา	80	126,400	126,400	-	126,400.00	-	
14	วัดสุทธาวาส	โต๊ะเก้าอี้นักเรียนระดับประถมศึกษา	100	158,000	158,000	-	158,000.00	-	
15	วัดหัวเตย	โต๊ะเก้าอี้นักเรียนระดับประถมศึกษา	30	47,400	47,400	-	47,400.00	-	
16	วัดนวมไผ่	โต๊ะเก้าอี้นักเรียนระดับประถมศึกษา	25	39,500	39,500	-	39,500.00	-	
1	บ้านพรุยายชี	โต๊ะเก้าอี้นักเรียนระดับมัธยมศึกษา	50	84,000	84,000	-	84,000.00	-	
2	วัดสุทธาวาส	โต๊ะเก้าอี้นักเรียนระดับมัธยมศึกษา	40	67,200	67,200	-	67,200.00	-	
1	บ้านท่าม่วง	อุปกรณ์พัฒนาทักษะคิดวิเคราะห์ระดับก่อนประถมศึกษา	1	59,800	59,800	-	59,800.00	-	
2	วัดประตู่ใหญ่	อุปกรณ์พัฒนาทักษะคิดวิเคราะห์ระดับก่อนประถมศึกษา	1	59,800	59,800	-	59,800.00	-	
3	วัดพุ่มเรียง	อุปกรณ์พัฒนาทักษะคิดวิเคราะห์ระดับก่อนประถมศึกษา	1	59,800	59,800	-	59,800.00	-	
4	วัดสองพี่น้อง	อุปกรณ์พัฒนาทักษะคิดวิเคราะห์ระดับก่อนประถมศึกษา	1	59,800	59,800	-	59,800.00	-	
5	วัดห้วยกรวด	อุปกรณ์พัฒนาทักษะคิดวิเคราะห์ระดับก่อนประถมศึกษา	1	59,800	59,800	-	59,800.00	-	
1	บ้านตะกรบ	อุปกรณ์พัฒนาทักษะคิดวิเคราะห์ระดับประถมศึกษา	1	65,500	65,500	-	65,500.00	-	
2	บ้านนาใหญ่	อุปกรณ์พัฒนาทักษะคิดวิเคราะห์ระดับประถมศึกษา	1	65,500	65,500	-	65,500.00	-	
3	วัดขจรบำรุง	อุปกรณ์พัฒนาทักษะคิดวิเคราะห์ระดับประถมศึกษา	1	65,500	65,500	-	65,500.00	-	
4	วัดจันทร์ประดิษฐาราม	อุปกรณ์พัฒนาทักษะคิดวิเคราะห์ระดับประถมศึกษา	1	65,500	65,500	-	65,500.00	-	
5	วัดชยาราม	อุปกรณ์พัฒนาทักษะคิดวิเคราะห์ระดับประถมศึกษา	1	65,500	65,500	-	65,500.00	-	

ที่	หน่วยงาน ที่ได้รับจัดสรรงบประมาณ	ชื่อรายการ	จำนวน	งบประมาณ	วงเงินก่อนนี้	เหลือก่อนนี้	เบิก	คงเหลือไม่เบิก	งวดที่เบิกแล้ว
6	วัดบางน้ำจืด	อุปกรณ์พัฒนาทักษะคิดวิเคราะห์ระดับประถมศึกษา	1	65,500	65,500	-	65,500.00	-	
7	วัดพระพรหม(ชื่อยราษฎร์อุปถัมภ์)	อุปกรณ์พัฒนาทักษะคิดวิเคราะห์ระดับประถมศึกษา	1	65,500	65,500	-	65,500.00	-	
8	วัดพรศรี	อุปกรณ์พัฒนาทักษะคิดวิเคราะห์ระดับประถมศึกษา	1	65,500	65,500	-	65,500.00	-	
9	วัดสองพี่น้อง	อุปกรณ์พัฒนาทักษะคิดวิเคราะห์ระดับประถมศึกษา	1	65,500	65,500	-	65,500.00	-	
10	วัดสันติคีรีรมย์	อุปกรณ์พัฒนาทักษะคิดวิเคราะห์ระดับประถมศึกษา	2	131,000	131,000	-	131,000.00	-	
11	วัดห้วยกรวด	อุปกรณ์พัฒนาทักษะคิดวิเคราะห์ระดับประถมศึกษา	1	65,500	65,500	-	65,500.00	-	
1	บ้านตะกรบ	อุปกรณ์วิชาการเกษตรแบบ1(เลือกรายการ)	1	43,000	42,900	100	42,900.00	-	
2	บ้านหนองมน	อุปกรณ์วิชาการเกษตรแบบ1(เลือกรายการ)	1	43,000	42,920	80	42,920.00	-	
3	วัดพระพรหม(ชื่อยราษฎร์อุปถัมภ์)	อุปกรณ์วิชาการเกษตรแบบ1(เลือกรายการ)	1	43,000	42,950	50	42,950.00	-	
1	ชุมชนวัดปากตรัง	อุปกรณ์วิชาการเกษตรแบบ2(เลือกรายการ)	1	63,000	62,490	510	62,490.00	-	
2	บ้านคันยวน	อุปกรณ์วิชาการเกษตรแบบ2(เลือกรายการ)	1	63,000	62,980	20	62,980.00	-	
3	บ้านตาขุน	อุปกรณ์วิชาการเกษตรแบบ2(เลือกรายการ)	1	63,000	63,000	-	63,000.00	-	
4	บ้านท่าขนอน	อุปกรณ์วิชาการเกษตรแบบ2(เลือกรายการ)	1	63,000	62,960	40	62,960.00	-	
5	บ้านท่าม่วง	อุปกรณ์วิชาการเกษตรแบบ2(เลือกรายการ)	1	63,000	63,000	-	63,000.00	-	
6	บ้านบ่อกรัง	อุปกรณ์วิชาการเกษตรแบบ2(เลือกรายการ)	1	63,000	62,970	30	62,970.00	-	
7	บ้านพังกาญจน์	อุปกรณ์วิชาการเกษตรแบบ2(เลือกรายการ)	1	63,000	63,000	-	63,000.00	-	
8	บ้านใหญ่	อุปกรณ์วิชาการเกษตรแบบ2(เลือกรายการ)	1	63,000	62,990	10	62,990.00	-	
9	วัดบางคราม	อุปกรณ์วิชาการเกษตรแบบ2(เลือกรายการ)	1	63,000	62,960	40	62,960.00	-	



ที่	หน่วยงาน ที่ได้รับจัดสรรงบประมาณ	ชื่อรายการ	จำนวน	งบประมาณ	วงเงินก่อนนี้	เหลือก่อนนี้	เบิก	คงเหลือไม่เบิก	งวดที่เบิกแล้ว
10	วัดพระบรมธาตุไชยา	อุปกรณ์วิชาการเกษตรแบบ2(เลือกรายการ)	1	63,000	62,960	40	62,960.00	-	
11	วัดโพธิ์น้อย	อุปกรณ์วิชาการเกษตรแบบ2(เลือกรายการ)	1	63,000	62,990	10	62,990.00	-	
1	วัดบางคราม	อุปกรณ์วิทยาศาสตร์ม.ต้นแบบ2(เลือกรายการ)	1	95,000	94,930	70	94,930.00	-	
1	ตาขุน	อุปกรณ์ห้องปฏิบัติการวิทยาศาสตร์(ประถมศึกษา)(เลือกรายการ)	1	126,000	126,000	-	126,000.00	-	
2	บ้านคันตุลี	อุปกรณ์ห้องปฏิบัติการวิทยาศาสตร์(ประถมศึกษา)(เลือกรายการ)	1	126,000	126,000	-	126,000.00	-	
3	บ้านตาขุน	อุปกรณ์ห้องปฏิบัติการวิทยาศาสตร์(ประถมศึกษา)(เลือกรายการ)	1	126,000	126,000	-	126,000.00	-	
4	บ้านท่าหนิงวิภา	อุปกรณ์ห้องปฏิบัติการวิทยาศาสตร์(ประถมศึกษา)(เลือกรายการ)	1	126,000	126,000	-	126,000.00	-	
5	บ้านท่าเนียบ	อุปกรณ์ห้องปฏิบัติการวิทยาศาสตร์(ประถมศึกษา)(เลือกรายการ)	1	126,000	126,000	-	126,000.00	-	
6	วัดถ้ำสิงขร	อุปกรณ์ห้องปฏิบัติการวิทยาศาสตร์(ประถมศึกษา)(เลือกรายการ)	1	126,000	125,990	10	125,990.00	-	
7	วัดบางปลา	อุปกรณ์ห้องปฏิบัติการวิทยาศาสตร์(ประถมศึกษา)(เลือกรายการ)	1	126,000	125,996	4	125,996.00	-	
8	วัดประดู่ใหญ่	อุปกรณ์ห้องปฏิบัติการวิทยาศาสตร์(ประถมศึกษา)(เลือกรายการ)	1	126,000	126,000	-	126,000.00	-	
9	วัดโพธิ์น้อย	อุปกรณ์ห้องปฏิบัติการวิทยาศาสตร์(ประถมศึกษา)(เลือกรายการ)	1	126,000	125,972	28	125,972.00	-	
10	วัดรัตนาราม(ธรรมรักษ์จิตประชานุกูล)	อุปกรณ์ห้องปฏิบัติการวิทยาศาสตร์(ประถมศึกษา)(เลือกรายการ)	1	126,000	125,990	10	125,990.00	-	
11	วัดสองพี่น้อง	อุปกรณ์ห้องปฏิบัติการวิทยาศาสตร์(ประถมศึกษา)(เลือกรายการ)	1	126,000	125,992	8	125,992.00	-	
12	วัดหัวเตย	อุปกรณ์ห้องปฏิบัติการวิทยาศาสตร์(ประถมศึกษา)(เลือกรายการ)	1	126,000	125,996	4	125,996.00	-	
1	บ้านท่าชะ	อุปกรณ์ห้องปฏิบัติการวิทยาศาสตร์(ประถมศึกษา-มัธยมศึกษาตอนต้น)(เลือกรายการ)	1	120,000	119,600	400	119,600.00	-	
2	บ้านพรุยายชี	อุปกรณ์ห้องปฏิบัติการวิทยาศาสตร์(ประถมศึกษา-มัธยมศึกษาตอนต้น)(เลือกรายการ)	1	120,000	120,000	-	120,000.00	-	
3	วัดพระพรหม(ซ้อยราษฎร์อุปถัมภ์)	อุปกรณ์ห้องปฏิบัติการวิทยาศาสตร์(ประถมศึกษา-มัธยมศึกษาตอนต้น)(เลือกรายการ)	1	120,000	120,000	-	120,000.00	-	

ที่	หน่วยงาน ที่ได้รับจัดสรรงบประมาณ	ชื่อรายการ	จำนวน	งบประมาณ	วงเงินก่อนนี้	เหลือก่อนนี้	เบิก	คงเหลือไม่เบิก	งวดที่เบิกแล้ว
โอนครั้งที่ 884 (วันที่ 27 กันยายน 2564)									
1	บ้านท่าไคร	ปรับปรุงซ่อมแซมอาคารเรียนอาคารประกอบและสิ่งก่อสร้างอื่นที่ชำรุดทรุดโทรม	1	283,000	283,000	-	-	283,000	
รวมกิจกรรม โรงเรียนคุณภาพประจำตำบล (1 ตำบล 1 โรงเรียนคุณภาพ)			1331	26,246,220	24,503,966	1,742,254	19,465,366	5,038,600	
แผนงานยุทธศาสตร์สร้างความเสมอภาคทางการศึกษา									
โครงการพัฒนาสื่อและเทคโนโลยีสารสนเทศเพื่อการศึกษา									
กิจกรรมการส่งเสริมการจัดการศึกษาทางไกล '20004 8400 P2813									
โอนครั้งที่ 553 (วันที่ 2 มิถุนายน 2564)									
1	โรงเรียนบ้านปากท่าเรียง	อุปกรณ์ DLTV ทดแทน ปี57	1	49,500	49,200	300		49,200	
2	โรงเรียนบ้านอ่างทอง	อุปกรณ์ DLTV ทดแทน ปี57	1	32,000	31,800	200		31,800	
3	โรงเรียนบ้านเขี้ยวมะปราง	อุปกรณ์ DLTV ทดแทน ปี57	1	49,500	49,200	300		49,200	
4	โรงเรียนสารภีอุทิศ	อุปกรณ์ DLTV ทดแทน ปี57	1	49,500	49,200	300		49,200	
5	โรงเรียนวัดวิชิตธาราราม	อุปกรณ์ DLTV ทดแทน ปี57	1	49,500	49,200	300		49,200	
6	โรงเรียนบ้านคลองวัว	อุปกรณ์ DLTV ทดแทน ปี57	1	49,500	49,200	300		49,200	
7	โรงเรียนวัดบางปอ	อุปกรณ์ DLTV ทดแทน ปี57	1	49,500	49,200	300		49,200	
8	โรงเรียนบ้านเบญจา	อุปกรณ์ DLTV ทดแทน ปี57	1	49,500	49,200	300		49,200	
9	โรงเรียนบ้านดินก้อง	อุปกรณ์ DLTV ทดแทน ปี57	1	32,000	31,800	200		31,800	
10	โรงเรียนวัดอรัญญาราม	อุปกรณ์ DLTV ทดแทน ปี57	1	49,500	49,200	300		49,200	
11	โรงเรียนบ้านนาแค	อุปกรณ์ DLTV ทดแทน ปี57	1	49,500	49,200	300		49,200	

ที่	หน่วยงาน ที่ได้รับจัดสรรงบประมาณ	ชื่อรายการ	จำนวน	งบประมาณ	วงเงินก่อนนี้	เหลือก่อนนี้	เบิก	คงเหลือไม่เบิก	งวดที่เบิกแล้ว
12	โรงเรียนบ้านห้วยไผ่	อุปกรณ์ DLTV ทดแทน ปี57	1	32,000	31,800	200		31,800	
13	โรงเรียนบ้านควนรา	อุปกรณ์ DLTV ทดแทน ปี57	1	49,500	49,200	300		49,200	
14	โรงเรียนบ้านหนองจอก	อุปกรณ์ DLTV ทดแทน ปี57	1	32,000	31,800	200		31,800	
15	โรงเรียนบ้านลูกเดือน	อุปกรณ์ DLTV ทดแทน ปี57	1	32,000	31,800	200		31,800	
16	โรงเรียนบ้านสหกรณ์	อุปกรณ์ DLTV ทดแทน ปี57	1	49,500	49,200	300		49,200	
17	โรงเรียนวัดเขาพนมแบก	อุปกรณ์ DLTV ทดแทน ปี57	1	49,500	49,200	300		49,200	
18	โรงเรียนวัดธารน้ำไหล(แคสัวประชาชนันท์)	อุปกรณ์ DLTV ทดแทน ปี57	1	49,500	49,200	300		49,200	
19	โรงเรียนบ้านหน้าชิง	อุปกรณ์ DLTV ทดแทน ปี57	1	49,500	49,200	300		49,200	
20	โรงเรียนบ้านชายท่า	อุปกรณ์ DLTV ทดแทน ปี57	1	49,500	49,200	300		49,200	
21	โรงเรียนบ้านควนสูง	อุปกรณ์ DLTV ทดแทน ปี57	1	49,500	49,200	300		49,200	
22	โรงเรียนตชด.ราษฎร์พิทักษ์	อุปกรณ์ DLTV ทดแทน ปี57	1	49,500	49,200	300		49,200	
23	โรงเรียนวัดอัมพาวาส	อุปกรณ์ DLTV ทดแทน ปี57	1	32,000	31,800	200		31,800	
24	โรงเรียนบ้านคลองชะอุ่น	อุปกรณ์ DLTV ทดแทน ปี57	1	49,500	49,200	300		49,200	
25	โรงเรียนบ้านไทรงาม	อุปกรณ์ DLTV ทดแทน ปี57	1	49,500	49,200	300		49,200	
26	โรงเรียนวัดตรีธาราราม	อุปกรณ์ DLTV ทดแทน ปี57	1	49,500	49,200	300		49,200	
27	โรงเรียนบ้านย่านยาว	อุปกรณ์ DLTV ทดแทน ปี57	1	49,500	49,200	300		49,200	
28	โรงเรียนบ้านหนองเหรียญ	อุปกรณ์ DLTV ทดแทน ปี57	1	49,500	49,200	300		49,200	
29	โรงเรียนบ้านแสนสุข	อุปกรณ์ DLTV ทดแทน ปี57	1	49,500	49,200	300		49,200	

ที่	หน่วยงาน ที่ได้รับจัดสรรงบประมาณ	ชื่อรายการ	จำนวน	งบประมาณ	วงเงินก่องนี้	เหลือก่องนี้	เบิก	คงเหลือไม่เบิก	งวดที่เบิกแล้ว
30	โรงเรียนบ้านจำปาทอง	อุปกรณ์ DLTV ทดแทน ปี57	1	49,500	49,200	300		49,200	
รวมกิจกรรมการส่งเสริมการจัดการศึกษาทางไกล			30	1,380,000	1,371,600	8,400	0	1,371,600	
รวมแผนงานพื้นฐานด้านการพัฒนาและเสริมสร้างศักยภาพทรัพยากรมนุษย์			1,298	35,429,558	31,859,048	3,570,510	24,601,948	7,257,100	
รวมแผนงานพื้นฐานยุทธศาสตร์เพื่อสนับสนุนด้านการพัฒนาและเสริมสร้างศักยภาพทรัพยากรมนุษย์			1337	28,912,120	27,150,666	1,761,454	22,112,066	5,038,600	
รวมแผนงานยุทธศาสตร์สร้างความเสมอภาคทางการศึกษา			30	1,380,000	1,371,600	8,400	0	1,371,600	
รวมทุกแผนงาน/โครงการ/กิจกรรม			2,665	65,721,678	60,381,314	5,340,364	46,714,014	13,667,300	

เงินเหลือจ่าย 48,664 บาท



ที่ ศธ ๐๔๐๐๒/ว ๔๔๐๐

สำนักงานคณะกรรมการการศึกษาขั้นพื้นฐาน  
กระทรวงศึกษาธิการ กทม. ๑๐๓๐๐

๑๔ ตุลาคม ๒๕๖๔

เรื่อง ผลการใช้จ่ายเงินงบประมาณรายจ่ายประจำปีงบประมาณ พ.ศ. ๒๕๖๔ ณ สิ้นไตรมาสที่ ๔  
เรียน ผู้อำนวยการสำนักงานเขตพื้นที่การศึกษาประถมศึกษา/มัธยมศึกษา/ศูนย์การศึกษาพิเศษ/  
โรงเรียนที่เป็นหน่วยเบิกจ่ายทุกแห่ง

อ้างถึง หนังสือสำนักงานคณะกรรมการการศึกษาขั้นพื้นฐาน ส่วนที่ ๑๔๐๐๒/ว ๕๗๓๒  
ลงวันที่ ๒๕ ธันวาคม ๒๕๖๓

ตามหนังสือที่อ้างถึงสำนักงานคณะกรรมการการศึกษาขั้นพื้นฐาน ได้แจ้งมาตรการภาครัฐประจำปี  
พ.ศ. ๒๕๖๔ ให้ทุกหน่วยเบิกจ่าย ได้รับทราบและถือปฏิบัติ เพื่อให้ทุกหน่วยเบิกจ่ายได้เร่งรัดดำเนินการให้  
บรรลุตามเป้าหมายภายในระยะเวลาที่กำหนดและมติคณะรัฐมนตรี เมื่อวันที่ ๑๐ พฤศจิกายน ๒๕๖๓  
ซึ่งกำหนดเป้าหมายการเบิกจ่ายงบประมาณรายจ่ายประจำปี ๒๕๖๔ ในไตรมาสที่ ๔ ภาพรวมทุกงบรายจ่าย  
ร้อยละ ๑๐๐ รายจ่ายประจำ ร้อยละ ๑๐๐ และรายจ่ายลงทุน ร้อยละ ๑๐๐ ความแจ้งแล้วนั้น

สำนักงานคณะกรรมการการศึกษาขั้นพื้นฐาน จึงขอส่งสรุปผลการใช้จ่ายเงินงบประมาณ  
รายจ่ายประจำปีงบประมาณ พ.ศ. ๒๕๖๔ ณ สิ้นไตรมาสที่ ๔ โดยสามารถดาวน์โหลดรายละเอียดทั้งหมดได้ที่  
เว็บไซต์สำนักการคลังและสินทรัพย์ <https://www.finance-obec.net/home>

ดังนั้นสำนักงานคณะกรรมการการศึกษาขั้นพื้นฐาน ขอให้ผู้บริหารหน่วยงานได้ศึกษา  
เปรียบเทียบผลการดำเนินงานและตระหนักถึงความสำคัญของการใช้จ่ายเงินงบประมาณให้เป็นไปตาม  
เป้าหมาย มติคณะรัฐมนตรี แผนการปฏิบัติงานและแผนการใช้จ่ายงบประมาณ ให้เกิดประสิทธิภาพในปีต่อไป

จึงเรียนมาเพื่อทราบและถือปฏิบัติโดยเคร่งครัด

ขอแสดงความนับถือ

(นายอัมพร ภิระสา)  
เลขาธิการคณะกรรมการการศึกษาขั้นพื้นฐาน

สำนักการคลังและสินทรัพย์  
โทร. ๐ ๒๖๘๘ ๕๖๒๘  
โทรสาร ๐ ๒๖๒๘ ๕๑๑๓

# ด่วนที่สุด

ที่ ศธ ๐๕๐๐๒/ว ๕๓๗/๓๒



สำนักงานคณะกรรมการการศึกษาขั้นพื้นฐาน  
กระทรวงศึกษาธิการ กทม. ๑๐๓๐๐

๒๕ ธันวาคม ๒๕๖๓

เรื่อง มาตรการการคลังด้านการใช้จ่ายภาครัฐ

เรียน ผู้อำนวยการสำนักงานเขตพื้นที่การศึกษาประถมศึกษา / มัธยมศึกษา / ศูนย์การศึกษาพิเศษ /  
โรงเรียนที่เป็นหน่วยเบิกจ่าย ทุกแห่ง

สิ่งที่ส่งมาด้วย สำเนาหนังสือสำนักเลขาธิการคณะรัฐมนตรี ด่วนที่สุด ที่ นร ๐๕๐๕/ว ๕๓๔  
ลงวันที่ ๑๒ พฤศจิกายน ๒๕๖๓

ด้วยกระทรวงการคลังได้กำหนดเป้าหมายการใช้จ่ายงบประมาณปีงบประมาณ พ.ศ. ๒๕๖๔ ตามมาตรการการคลังด้านการใช้จ่ายภาครัฐ เพื่อเร่งรัดสนับสนุนให้มีเม็ดเงินจากระบบงบประมาณรายจ่ายประจำปีงบประมาณ พ.ศ. ๒๕๖๔ ลงสู่ระบบเศรษฐกิจรวดเร็วขึ้น ซึ่งคณะรัฐมนตรีมีมติเห็นชอบเมื่อวันที่ ๑๐ พฤศจิกายน ๒๕๖๓ ให้ทุกส่วนราชการ (หน่วยรับงบประมาณ) ได้ถือปฏิบัติ รายละเอียดปรากฏตามสำเนาหนังสือสำนักเลขาธิการคณะรัฐมนตรี ด่วนที่สุด ที่ นร ๐๕๐๕/ว ๕๓๔ ลงวันที่ ๑๒ พฤศจิกายน ๒๕๖๓

สำนักงานคณะกรรมการการศึกษาขั้นพื้นฐานขอแจ้งว่า มาตรการดังกล่าวกำหนดเป้าหมายการใช้จ่ายงบประมาณปีงบประมาณ พ.ศ. ๒๕๖๔ เป็นรายไตรมาส ดังนี้

งบรายจ่าย	ไตรมาสที่ ๑ (ร้อยละ)	ไตรมาสที่ ๒ (สะสมร้อยละ)	ไตรมาสที่ ๓ (สะสมร้อยละ)	ไตรมาสที่ ๔ (สะสมร้อยละ)
ภาพรวม (ทุกงบ)	๓๒	๕๔	๗๗	๑๐๐
รายจ่ายลงทุน	๒๐	๔๕	๖๕	๑๐๐
รายจ่ายประจำ	๓๖	๕๗	๘๐	๑๐๐

เพื่อให้ทุกหน่วยเบิกจ่ายในสังกัด มีผลการใช้จ่ายงบประมาณเป็นไปตามเป้าหมายที่กำหนดไว้ข้างต้น และถือปฏิบัติเป็นแนวทางเดียวกัน สำนักงานคณะกรรมการการศึกษาขั้นพื้นฐาน จึงให้ทุกหน่วยเบิกจ่ายถือปฏิบัติ ดังนี้

๑. หน่วยเบิกจ่ายหรือหน่วยงานในสังกัด ที่ได้รับจัดสรรงบประมาณ เร่งรัดการก่อหนี้ผูกพันรายการงบลงทุนให้เสร็จสิ้นทุกรายการภายในไตรมาสที่ ๒ รวมทั้งการบริหารสัญญาให้ผู้รับจ้างดำเนินการตามงวดงานในสัญญา มิให้เบิกจ่ายงบประมาณล่าช้า

๒. ให้สำนักงานเขตพื้นที่การศึกษาแต่งตั้งคณะกรรมการติดตามเร่งรัดการเบิกจ่ายงบประมาณ รวมทั้งให้มีการประชุมชี้แจงทำความเข้าใจแก่โรงเรียนในสังกัด เพื่อเร่งรัดให้มีผลการใช้จ่ายงบประมาณทั้งรายการงบลงทุนและรายจ่ายประจำ เป็นไปตามเป้าหมายมติคณะรัฐมนตรีที่กำหนดไว้

๓. เร่งรัด

๓. เรงรัดการเบิกจ่ายค่าใช้จ่ายด้านการฝึกอบรม ประชุม สัมมนา ให้เบิกจ่ายงบประมาณดังกล่าวได้ในไตรมาสที่ ๑ ของปีงบประมาณ พ.ศ. ๒๕๖๕ ให้มากที่สุดหรือไม่น้อยกว่า ร้อยละ ๕๐ ของวงเงินงบประมาณที่ได้รับจัดสรร

สำนักงานคณะกรรมการการศึกษาขั้นพื้นฐาน จะได้ติดตามผลการใช้จ่ายงบประมาณของทุกหน่วยงานในสังกัด จึงขอให้ทุกหน่วยเบิกจ่ายถือปฏิบัติตามมาตรการการคลังด้านการใช้จ่ายภาครัฐดังกล่าวโดยเคร่งครัด

จึงเรียนมาเพื่อทราบและถือปฏิบัติต่อไป

ขอแสดงความนับถือ

ว่าที่ ร.ต.   
(ธนู วงษ์จินดา)

รองเลขาธิการคณะกรรมการการศึกษาขั้นพื้นฐาน ปฏิบัติราชการแทน  
เลขาธิการคณะกรรมการการศึกษาขั้นพื้นฐาน

สำนักการคลังและสินทรัพย์

โทร. ๐ ๒๒๘๘ ๕๖๒๘, ๐ ๒๒๘๘ ๕๖๒๖

โทรสาร ๐ ๒๒๘๘ ๕๖๒๖

**สรุปผลการเบิกจ่ายงบประมาณ ปี 2564**

**งบดำเนินงาน**

**ข้อมูล ณ วันที่ 30 กันยายน 2564 (ไตรมาสที่ 4)**

**เรียงลำดับร้อยละของผลเบิกจ่ายจากมากไปหาน้อย**

**สำนักงานคณะกรรมการการศึกษาขั้นพื้นฐาน**



## สำนักงานคณะกรรมการการศึกษาขั้นพื้นฐาน

หน่วย : บาท

ลำดับ	หน่วยงาน	งบ.ที่ได้รับ	ผลการเบิกจ่าย	%	คงเหลือ (เงินกัน + เงินเหลือจ่าย)	%
70	สพป. สุราษฎร์ธานี เขต 3 (สุราษฎร์ธานี)	57,652,452.00	53,609,363.92	92.99	4,043,088.08	7.01
71	สพป. ราชบุรี เขต 2 (ราชบุรี)	46,577,451.00	43,309,080.19	92.98	3,268,370.81	7.02
72	สพป. เชียงใหม่ เขต 5 (เชียงใหม่)	49,515,216.00	45,989,065.16	92.88	3,526,150.84	7.12
73	สพป. จันทบุรี เขต 1 (จันทบุรี)	38,620,649.00	35,813,542.59	92.73	2,807,106.41	7.27
74	สพป. นครสวรรค์ เขต 3 (นครสวรรค์)	70,222,631.00	65,030,430.57	92.61	5,192,200.43	7.39
75	สพป. จันทบุรี เขต 2 (จันทบุรี)	39,684,459.00	36,647,094.27	92.36	3,037,364.73	7.65
76	สพป. ลำปาง เขต 3 (ลำปาง)	32,243,745.00	29,771,150.98	92.33	2,472,594.02	7.67
77	สพป. นครราชสีมา เขต 6 (นครราชสีมา)	59,433,476.00	54,867,881.65	92.32	4,565,594.35	7.68
78	สพป. พิจิตร เขต 2 (พิจิตร)	46,515,547.00	42,889,762.63	92.21	3,625,784.37	7.79
79	สพป. ชุมพร เขต 1 (ชุมพร)	50,430,831.00	46,387,165.81	91.98	4,043,665.19	8.02
80	สพป. พัทลุง เขต 2 (พัทลุง)	47,116,862.00	43,276,538.98	91.85	3,839,323.02	8.15
81	สพป. เลย เขต 3 (เลย)	40,434,557.00	37,125,213.30	91.82	3,309,343.70	8.18
82	สพป. ลพบุรี เขต 2 (ลพบุรี)	85,548,296.00	78,495,965.71	91.76	7,052,330.29	8.24
83	สพป. เชียงใหม่ เขต 1 (เชียงใหม่)	44,339,299.00	40,666,239.49	91.72	3,673,059.51	8.28
84	สพป. ชอนแก่น เขต 5 (ชอนแก่น)	86,881,820.00	79,678,286.78	91.71	7,203,523.22	8.29
85	สพป. นนทบุรี เขต 2 (นนทบุรี)	36,476,940.00	33,439,155.90	91.67	3,037,784.10	8.33
86	สพป. อุบลราชธานี เขต 5 (อุบลราชธานี)	91,440,139.00	83,762,466.16	91.60	7,677,672.84	8.40
87	สพป. นครศรีธรรมราช เขต 3 (นครศรีธรรมราช)	74,499,110.00	68,110,230.20	91.42	6,388,879.80	8.58
88	สพป. แม่ฮ่องสอน เขต 2 (แม่ฮ่องสอน)	81,245,673.00	74,221,105.84	91.35	7,024,567.16	8.65
89	สพป. ระยอง เขต 1 (ระยอง)	43,400,448.00	39,573,503.70	91.18	3,826,944.30	8.82
90	สพป. ร้อยเอ็ด เขต 2 (ร้อยเอ็ด)	103,359,579.00	94,114,269.73	91.06	9,245,309.27	8.94
91	สพป. นครสวรรค์ เขต 1 (นครสวรรค์)	54,554,426.00	49,634,053.50	90.98	4,920,372.50	9.02
92	สพป. สุราษฎร์ธานี เขต 2 (สุราษฎร์ธานี)	74,910,064.00	68,122,835.21	90.94	6,787,228.79	9.06
93	สพป. ปราจีนบุรี เขต 2 (ปราจีนบุรี)	39,537,060.00	35,928,586.30	90.87	3,608,473.70	9.13
94	สพป. ป่าน เขต 1 (ป่าน)	64,691,486.15	58,674,562.51	90.70	6,016,923.64	9.30
95	สพป.หนองคาย เขต 1 (หนองคาย)	62,140,246.00	56,353,796.41	90.69	5,786,449.59	9.31
96	สพป. พังงา เขต 1 (พังงา)	57,088,716.00	51,713,062.92	90.58	5,375,653.08	9.42
97	สพป. กาญจนบุรี เขต 1 (กาญจนบุรี)	48,557,050.00	43,973,633.74	90.56	4,583,416.26	9.44
98	สพป. ชอนแก่น เขต 4 (ชอนแก่น)	67,458,163.00	61,075,371.23	90.54	6,382,791.77	9.46
99	สพป. เพชรบูรณ์ เขต 2 (เพชรบูรณ์)	39,558,009.00	35,744,026.45	90.36	3,813,982.55	9.64
100	สพป. สุรินทร์ เขต 2 (สุรินทร์)	78,695,272.00	70,995,885.29	90.22	7,699,386.71	9.78
101	สพป. ตรัง เขต 2 (ตรัง)	54,358,699.00	48,967,335.15	90.08	5,391,363.85	9.92
102	สพป. นครศรีธรรมราช เขต 4 (นครศรีธรรมราช)	51,955,310.00	46,771,978.10	90.02	5,183,333.90	9.98
103	สพป. นนทบุรี เขต 1 (นนทบุรี)	23,133,773.00	20,809,871.13	89.95	2,323,901.87	10.05
104	สพป. สุพรรณบุรี เขต 2 (สุพรรณบุรี)	44,602,669.00	40,089,962.63	89.88	4,512,706.37	10.12
105	สพป. บุรีรัมย์ เขต 3 (บุรีรัมย์)	76,750,073.00	68,883,945.77	89.75	7,866,127.23	10.25
106	สพป. นราธิวาส เขต 2 (นราธิวาส)	138,070,164.00	123,817,546.30	89.75	14,152,617.70	10.25

## สำนักงานคณะกรรมการการศึกษาระดับพื้นฐาน

หน่วย : บาท

ลำดับ	หน่วยงาน	งบ.ที่ได้รับ	ผลการเบิกจ่าย	%	คงเหลือ (เงินกัน + เงินเหลือจ่าย)	%
33	สพป. จุฬาราชบุรี เขต 4 (จุฬาราชบุรี)	50,211,834.00	47,942,447.71	95.48	2,269,386.29	4.52
34	สพป. ภูเก็ต เขต 1 (ภูเก็ต)	31,524,678.00	30,042,220.43	95.30	1,482,457.57	4.70
35	สพป. ชัยภูมิ เขต 1 (ชัยภูมิ)	71,266,933.00	67,904,203.12	95.28	3,362,729.88	4.72
36	สพป. สกลนคร เขต 1 (สกลนคร)	68,179,184.00	64,961,928.20	95.28	3,217,255.80	4.72
37	สพป. สระแก้ว เขต 1 (สระแก้ว)	54,419,478.00	51,787,937.53	95.16	2,631,540.47	4.84
38	สพป. น่าน เขต 2 (น่าน)	55,523,204.00	52,800,401.49	95.10	2,722,802.51	4.90
39	สพป. สงขลา เขต 2 (สงขลา)	48,510,872.00	46,133,748.42	95.10	2,377,123.58	4.90
40	สพป. สุราษฎร์ธานี เขต 1 (สุราษฎร์ธานี)	46,907,183.00	44,593,866.64	95.07	2,313,316.36	4.93
41	สพป. นครราชสีมา เขต 2 (นครราชสีมา)	36,410,011.00	34,609,530.51	95.05	1,800,480.49	4.95
42	สพป. สมุทรปราการ เขต 2 (สมุทรปราการ)	33,288,612.00	31,639,744.83	95.05	1,648,867.17	4.95
43	สพป. สงขลา เขต 3 (สงขลา)	136,570,511.68	129,723,670.55	94.99	6,846,841.13	5.01
44	สพป. กาฬสินธุ์ เขต 1 (กาฬสินธุ์)	51,449,719.00	48,870,462.68	94.99	2,579,256.32	5.01
45	สพป. ช่างทอง เขต 1 (ช่างทอง)	44,875,706.00	42,573,724.37	94.87	2,301,981.63	5.13
46	สพป. นครราชสีมา เขต 4 (นครราชสีมา)	61,496,759.00	58,332,226.64	94.85	3,164,533.36	5.15
47	สพป. นครราชสีมา เขต 1 (นครราชสีมา)	66,431,497.00	62,989,896.82	94.82	3,441,600.18	5.18
48	สพป. ลำปาง เขต 2 (ลำปาง)	39,054,270.00	36,993,433.89	94.72	2,060,836.11	5.28
49	สพป. สระบุรี เขต 2 (สระบุรี)	49,565,506.00	46,899,539.97	94.62	2,665,966.03	5.38
50	สพป. กาญจนบุรี เขต 2 (กาญจนบุรี)	40,359,075.00	38,124,855.74	94.46	2,234,219.26	5.54
51	สพป. นราธิวาส เขต 3 (นราธิวาส)	110,507,837.00	104,378,303.34	94.45	6,129,533.66	5.55
52	สพป. ปทุมธานี เขต 1 (ปทุมธานี)	44,916,891.00	42,413,622.68	94.43	2,503,268.32	5.57
53	สพป. เชียงใหม่ เขต 3 (เชียงใหม่)	73,407,915.00	69,202,743.88	94.27	4,205,171.12	5.73
54	สพป. ร้อยเอ็ด เขต 1 (ร้อยเอ็ด)	38,508,079.00	36,259,222.57	94.16	2,248,856.43	5.84
55	สพป. พะเยา เขต 2 (พะเยา)	48,960,253.00	46,051,252.36	94.06	2,909,000.64	5.94
56	สพป. กาญจนบุรี เขต 4 (กาญจนบุรี)	37,880,580.00	35,583,130.30	93.94	2,297,449.70	6.06
57	สพป. ลำพูน เขต 1 (ลำพูน)	37,419,418.00	35,137,758.76	93.90	2,281,659.24	6.10
58	สพป. ตาก เขต 1 (ตาก)	46,892,453.00	44,033,997.61	93.90	2,858,455.39	6.10
59	สพป. จุฬาราชบุรี เขต 3 (จุฬาราชบุรี)	71,772,746.00	67,301,021.72	93.77	4,471,724.28	6.23
60	สพป. ลำพูน เขต 2 (ลำพูน)	35,033,183.63	32,813,979.18	93.67	2,219,204.45	6.33
61	สพป. เพชรบูรณ์ เขต 3 (เพชรบูรณ์)	55,195,169.00	51,689,978.34	93.65	3,505,190.66	6.35
62	สพป. ลำปาง เขต 1 (ลำปาง)	35,413,863.72	33,142,697.26	93.59	2,271,166.46	6.41
63	สพป. ขอนแก่น เขต 2 (ขอนแก่น)	79,826,398.00	74,654,746.39	93.52	5,171,651.61	6.48
64	สพป. Mukdahan เขต 1 (มุกดาหาร)	86,539,867.00	80,891,854.12	93.47	5,648,002.88	6.53
65	สพป. แพร่ เขต 1 (แพร่)	37,970,930.00	35,459,453.41	93.38	2,511,476.59	6.61
66	สพป. เชียงใหม่ เขต 4 (เชียงใหม่)	38,688,498.00	36,113,303.61	93.34	2,575,194.39	6.66
67	สพป. ชัยภูมิ เขต 2 (ชัยภูมิ)	65,784,558.12	61,371,919.83	93.29	4,412,638.29	6.71
68	สพป. ยโสธร เขต 2 (ยโสธร)	52,852,342.90	49,240,122.64	93.17	3,612,220.26	6.83
69	สพป. จุฬาราชบุรี เขต 1 (จุฬาราชบุรี)	82,525,394.00	76,849,843.22	93.12	5,675,550.78	6.88

**สรุปผลการเบิกจ่ายงบประมาณ ปี 2564**

**งบลงทุน**

**ข้อมูล ณ วันที่ 30 กันยายน 2564 (ไตรมาสที่ 4)**

**เรียงลำดับร้อยละของผลเบิกจ่ายจากมากไปหาน้อย**

**สำนักงานคณะกรรมการการศึกษาขั้นพื้นฐาน**

สำนักงานคณะกรรมการการศึกษาขั้นพื้นฐาน

หน่วย : บาท

ลำดับ	หน่วยงาน	งบ.ที่ได้รับ	ผลการเบิกจ่าย	%	คงเหลือ (เงินต้น + เงินเหลือจ่าย)	%
33	สพป. ศรีสะเกษ เขต 4 (ศรีสะเกษ)	63,620,060.00	50,717,862.91	79.72	12,902,197.09	20.28
34	สพป. ลำปาง เขต 2 (ลำปาง)	31,958,860.00	25,437,776.24	79.60	6,521,083.76	20.40
35	สพป. กาญจนบุรี เขต 2 (กาญจนบุรี)	27,131,170.00	21,414,180.00	78.93	5,716,990.00	21.07
36	สพป. ตรัง เขต 1 (ตรัง)	31,784,030.00	25,083,786.07	78.92	6,700,243.93	21.08
37	สพป. นครสวรรค์ เขต 3 (นครสวรรค์)	49,271,430.00	38,832,396.78	78.81	10,439,033.22	21.19
38	สพป. เชียงใหม่ เขต 4 (เชียงใหม่)	28,728,380.00	20,966,219.84	74.45	5,760,160.16	21.55
39	สพป. พิจิตร เขต 1 (พิจิตร)	36,898,650.00	28,768,833.06	77.97	8,128,816.94	22.03
40	สพป. กาญจนบุรี เขต 4 (กาญจนบุรี)	34,995,730.00	27,270,840.91	77.93	7,724,889.09	22.07
41	สพป. สุโขทัย เขต 1 (สุโขทัย)	18,729,787.74	14,538,384.00	77.62	4,191,403.74	22.38
42	สพป. สุพรรณบุรี เขต 2 (สุพรรณบุรี)	33,653,960.00	26,111,564.16	77.59	7,542,395.84	22.41
43	สพป. สุราษฎร์ธานี เขต 2 (สุราษฎร์ธานี)	60,429,978.00	46,714,014.00	77.30	13,715,964.00	22.70
44	สพป. ระนอง เขต 1 (ระนอง)	17,857,840.00	13,753,764.87	77.02	4,104,075.13	22.98
45	สพป. นครพนม เขต 2 (นครพนม)	64,699,780.00	49,761,475.58	76.91	14,938,304.42	23.09
46	สพป. เพชรบุรี เขต 1 (เพชรบุรี)	24,869,390.00	19,106,484.00	76.83	5,762,906.00	23.17
47	สพป. นครราชสีมา เขต 7 (นครราชสีมา)	63,529,030.00	48,538,454.52	76.40	14,990,575.48	23.60
48	สพป. ระยอง เขต 2 (ระยอง)	49,984,526.00	38,046,967.34	76.12	11,937,558.66	23.88
49	สพป. นครศรีธรรมราช เขต 3 (นครศรีธรรมราช)	76,078,600.00	57,825,174.26	76.01	18,253,425.74	23.99
50	สพป. รอนแก่น เขต 5 (รอนแก่น)	89,139,000.00	62,387,294.81	75.77	16,751,705.39	24.23
51	สพป. นครปฐม เขต 1 (นครปฐม)	53,478,400.00	40,511,008.06	75.75	12,967,391.94	24.25
52	สพป. จันทบุรี เขต 2 (จันทบุรี)	31,290,750.00	23,576,707.05	75.35	7,714,042.95	24.65
53	สพป. สุโขทัย เขต 2 (สุโขทัย)	39,283,030.00	29,554,201.12	75.23	9,728,828.88	24.77
54	สพป. บุรีรัมย์ เขต 1 (บุรีรัมย์)	58,867,610.00	44,261,102.52	75.19	14,606,507.48	24.81
55	สพป. เชียงใหม่ เขต 6 (เชียงใหม่)	33,554,590.00	25,192,539.00	75.08	8,362,051.00	24.92
56	สพป. พัทลุง เขต 1 (พัทลุง)	28,378,140.00	21,286,181.28	75.01	7,091,958.72	24.99
57	สพป. ยโสธร เขต 1 (ยโสธร)	41,411,988.00	30,824,833.41	74.43	10,587,154.59	25.57
58	สพป. รอนแก่น เขต 2 (รอนแก่น)	51,524,587.00	38,254,835.80	74.25	13,269,751.20	25.75
59	สพป. สุราษฎร์ธานี เขต 3 (สุราษฎร์ธานี)	49,430,002.00	36,578,458.94	74.00	12,851,543.06	26.00
60	สพป. นราธิวาส เขต 2 (นราธิวาส)	86,371,505.00	63,766,347.00	73.83	22,605,158.00	26.17
61	สพป. ชลบุรี เขต 2 (ชลบุรี)	38,841,164.00	28,413,936.80	73.15	10,427,227.20	26.85
62	สพป. อุตรดิตถ์ เขต 3 (อุตรดิตถ์)	75,975,507.00	55,538,906.76	73.10	20,436,600.24	26.90
63	สพป. พิษณุโลก เขต 3 (พิษณุโลก)	60,890,720.00	44,323,382.19	73.04	16,357,337.81	26.96
64	สพป. สกลนคร เขต 1 (สกลนคร)	77,367,336.00	56,488,472.16	73.01	20,878,863.84	26.99
65	สพป. พิจิตร เขต 2 (พิจิตร)	34,049,400.00	24,852,782.77	72.99	9,196,617.23	27.01
66	สพป. นครสวรรค์ เขต 1 (นครสวรรค์)	44,347,070.00	32,239,018.00	72.70	12,108,052.00	27.30
67	สพป. นครสวรรค์ เขต 2 (นครสวรรค์)	55,893,130.00	40,353,912.17	72.46	15,339,217.83	27.54
68	สพป. พะเยา เขต 2 (พะเยา)	44,126,830.00	31,950,231.36	72.41	12,176,598.64	27.59
69	สพป. นครราชสีมา เขต 2 (นครราชสีมา)	55,527,350.00	39,928,902.39	71.91	15,598,447.61	28.09

100%

100%

## สำนักงานคณะกรรมการการศึกษาระดับพื้นฐาน

หน่วย : บาท

ลำดับ	หน่วยงาน	งบป.ที่ได้รับ	ผลการเบิกจ่าย	%	คงเหลือ (เงินกัน + เงินเหลือจ่าย)	%
107	สพป. เพชรบูรณ์ เขต 1 (เพชรบูรณ์)	36,267,876.00	23,736,080.43	65.45	12,531,795.57	34.55
108	สพป. ร้อยภูมิ เขต 2 (ร้อยภูมิ)	60,455,733.88	39,442,737.63	65.24	21,012,996.25	34.76
109	สพป. ประจวบคีรีขันธ์ เขต 1 (ประจวบคีรีขันธ์)	36,198,020.00	23,203,880.24	64.10	12,994,139.76	35.90
110	สพป. สิงห์บุรี เขต 1 (สิงห์บุรี)	20,989,296.94	13,445,546.94	64.06	7,543,750.00	35.94
111	สพป. ราชบุรี เขต 1 (ราชบุรี)	90,510,540.75	57,812,449.90	63.87	32,698,090.85	36.13
112	สพป. บึงคาปี เขต 2 (บึงคาปี)	72,270,700.00	45,634,625.00	63.14	26,636,075.00	36.86
113	สพป. สุราษฎร์ธานี เขต 1 (สุราษฎร์ธานี)	54,096,460.00	33,638,288.00	62.18	20,458,192.00	37.82
114	สพป. ยะลา เขต 3 (ยะลา)	39,320,780.00	24,435,302.22	62.14	14,885,477.78	37.86
115	สพป. สระบุรี เขต 1 (สระบุรี)	33,286,480.00	20,614,244.78	61.93	12,672,235.22	38.07
116	สพป. ทนงบัวลำภู เขต 2 (ทนงบัวลำภู)	29,066,690.00	17,903,065.92	61.59	11,163,624.08	38.41
117	สพป. ฉะเชิงเทรา เขต 2 (ฉะเชิงเทรา)	44,574,120.00	27,371,566.01	61.41	17,202,553.99	38.59
118	สพป. นครราชสีมา เขต 4 (นครราชสีมา)	65,135,740.00	39,643,955.68	60.86	25,491,784.32	39.14
119	สพป. กาฬสินธุ์ เขต 3 (กาฬสินธุ์)	59,162,440.00	35,962,476.14	60.77	23,209,963.86	39.23
120	สพป. ชุมพร เขต 2 (ชุมพร)	59,300,610.00	35,450,496.43	59.78	23,850,113.57	40.22
121	สพป. ชลบุรี เขต 3 (ชลบุรี)	52,299,410.00	31,257,552.15	59.77	21,041,857.85	40.23
122	สพป. มหาสารคาม เขต 1 (มหาสารคาม)	57,840,760.00	34,276,567.28	59.47	23,564,192.72	40.53
123	สพป. อุบลราชธานี เขต 3 (อุบลราชธานี)	76,308,820.00	45,260,648.72	59.31	31,048,171.28	40.69
124	สพป. ตาก เขต 2 (ตาก)	108,132,020.00	62,852,664.88	59.22	45,279,355.12	40.78
125	สพป. กำแพงเพชร เขต 1 (กำแพงเพชร)	70,462,220.00	41,313,903.68	58.63	29,148,316.32	41.37
126	สพป. บุรีรัมย์ เขต 3 (บุรีรัมย์)	90,051,570.00	52,758,457.16	58.59	37,293,112.84	41.41
127	สพป. ราชบุรี เขต 2 (ราชบุรี)	48,335,387.00	28,124,982.00	58.19	20,210,405.00	41.81
128	สพป. กระบี่ เขต 1 (กระบี่)	86,298,281.00	50,206,389.72	58.18	36,091,891.28	41.82
129	สพป. สุรินทร์ เขต 2 (สุรินทร์)	62,668,960.00	36,379,578.28	58.05	26,289,381.72	41.95
130	สพป. พระนครศรีอยุธยา เขต 1 (พระนครศรีอยุธยา)	43,810,710.00	25,384,691.23	57.94	18,426,018.77	42.06
131	สพป. มหาสารคาม เขต 2 (มหาสารคาม)	74,038,880.00	42,768,763.00	57.77	31,270,117.00	42.23
132	สพป. ร้อยเอ็ด เขต 3 (ร้อยเอ็ด)	57,383,400.00	33,104,443.71	57.69	24,278,956.29	42.31
133	สพป. สระแก้ว เขต 2 (สระแก้ว)	72,942,146.00	41,770,035.96	57.26	31,172,110.04	42.74
134	สพป. เชียงใหม่ เขต 2 (เชียงใหม่)	47,542,940.00	27,019,800.11	56.83	20,523,139.89	43.17
135	สพป. กาญจนบุรี เขต 3 (กาญจนบุรี)	48,345,420.00	27,414,158.30	56.70	20,931,261.70	43.30
136	สพป. ระยอง เขต 1 (ระยอง)	69,107,075.00	39,097,546.54	56.58	30,009,528.46	43.42
137	สพป. กาญจนบุรี เขต 1 (กาญจนบุรี)	86,079,647.00	48,571,083.26	56.43	37,508,563.74	43.57
138	สพป. น่าน เขต 2 (น่าน)	85,730,530.00	48,265,235.07	56.30	37,465,294.93	43.70
139	สพป. ชอนแก่น เขต 1 (ชอนแก่น)	68,922,173.24	38,726,331.84	56.19	30,195,841.40	43.81
140	สพป. ชุมพร เขต 1 (ชุมพร)	48,622,900.00	27,230,048.10	56.00	21,392,851.90	44.00
141	สพป. ลำพูน เขต 1 (ลำพูน)	28,788,229.00	15,863,688.25	55.10	12,924,540.75	44.90
142	สพป. เพชรบุรี เขต 2 (เพชรบุรี)	50,624,090.00	27,716,119.96	54.75	22,908,570.04	45.25
143	สพป. มหาสารคาม เขต 3 (มหาสารคาม)	38,651,650.00	21,141,750.00	54.70	17,509,900.00	45.30



ที่ ศธ ๐๔๐๐๒/ว ๕๗๓๐๖

สำนักงานคณะกรรมการการศึกษาขั้นพื้นฐาน  
กระทรวงศึกษาธิการ กทม. ๑๐๓๐๐

๕ กรกฎาคม ๒๕๖๔

เรื่อง ผลการใช้จ่ายเงินงบประมาณรายจ่ายประจำปีงบประมาณ พ.ศ. ๒๕๖๔ ณ สิ้นไตรมาสที่ ๓

เรียน ผู้อำนวยการสำนักงานเขตพื้นที่การศึกษาประถมศึกษา/มัธยมศึกษา/ศูนย์การศึกษาพิเศษ/  
โรงเรียนที่เป็นหน่วยเบิกจ่ายทุกแห่ง

อ้างถึง หนังสือสำนักงานคณะกรรมการการศึกษาขั้นพื้นฐาน ด่วนที่สุด ที่ ศธ ๐๔๐๐๒/ว ๕๗๓๐๖  
ลงวันที่ ๒๕ ธันวาคม ๒๕๖๓

ตามหนังสือที่อ้างถึงสำนักงานคณะกรรมการการศึกษาขั้นพื้นฐาน ได้แจ้งมาตรการภาครัฐประจำปี พ.ศ. ๒๕๖๔ ให้ทุกหน่วยเบิกจ่าย ได้รับทราบและถือปฏิบัติ เพื่อให้ทุกหน่วยเบิกจ่ายได้เร่งรัดดำเนินการให้บรรลุตามเป้าหมายภายในระยะเวลาที่กำหนดและมติคณะรัฐมนตรี เมื่อวันที่ ๑๐ พฤศจิกายน ๒๕๖๓ ซึ่งกำหนดเป้าหมายการเบิกจ่ายงบประมาณรายจ่ายประจำปี ๒๕๖๔ ในไตรมาสที่ ๓ ภาพรวมทุกงบรายจ่าย ร้อยละ ๗๗ รายจ่ายประจำ ร้อยละ ๘๐ และรายจ่ายลงทุน ร้อยละ ๖๕ ความแจ้งแล้วนั้น

สำนักงานคณะกรรมการการศึกษาขั้นพื้นฐาน จึงขอส่งสรุปผลการใช้จ่ายเงินงบประมาณ รายจ่ายประจำปีงบประมาณ พ.ศ. ๒๕๖๔ ณ สิ้นไตรมาสที่ ๓ โดยสามารถดาวน์โหลดรายละเอียดทั้งหมดได้ที่ เว็บไซต์สำนักการคลังและสินทรัพย์ <https://www.finance-obec.net/home>

ดังนั้นสำนักงานคณะกรรมการการศึกษาขั้นพื้นฐาน ขอให้ผู้บริหารหน่วยงานได้ศึกษา เปรียบเทียบผลการดำเนินงานและตระหนักถึงความสำคัญของการใช้จ่ายเงินงบประมาณโดยเร่งรัดการใช้จ่าย ให้เป็นไปตามมาตรการการคลังด้านการใช้จ่ายภาครัฐ เพื่อให้การใช้จ่ายงบประมาณรายจ่ายประจำปี งบประมาณ พ.ศ. ๒๕๖๔ เป็นไปอย่างมีประสิทธิภาพ และสามารถสนับสนุนการฟื้นตัวของเศรษฐกิจและสังคม ภายหลังจากสถานการณ์การแพร่ระบาดของโรคติดต่อเชื้อไวรัสโคโรนา ๒๐๑๙ ได้ตามเป้าหมายที่กำหนดไว้

อนึ่ง รายการงบลงทุนที่ยังไม่มีการก่อหนี้ผูกพัน ขอให้หน่วยงานในสังกัดที่ได้รับการจัดสรร งบประมาณไปแล้ว เร่งดำเนินการก่อหนี้โดยเร็ว เพื่อให้เบิกจ่ายได้ทันภายในปีงบประมาณ

จึงเรียนมาเพื่อทราบและดำเนินการในส่วนที่เกี่ยวข้องต่อไป

ขอแสดงความนับถือ

ว่าที่ ร.ค.

(อนุ วงษ์จินดา)

เลขาธิการคณะกรรมการการศึกษาขั้นพื้นฐาน ปฏิบัติราชการแทน  
เลขาธิการคณะกรรมการการศึกษาขั้นพื้นฐาน

สำนักการคลังและสินทรัพย์

โทร. ๐ ๒๒๘๘ ๕๖๒๘

โทรสาร ๐ ๒๖๒๘ ๕๑๑๓

สรุปผลการเบิกจ่ายงบประมาณ ปี 2564

งบลงทุน

ข้อมูล ณ วันที่ 30 มิถุนายน 2564 (ไตรมาสที่ 3)

เรียงลำดับร้อยละของผลเบิกจ่ายจากมากไปหาน้อย

สำนักงานคณะกรรมการการศึกษาขั้นพื้นฐาน

## สำนักงานคณะกรรมการการศึกษาระดับพื้นฐาน

หน่วย : บาท

ลำดับ	หน่วยงาน	งบ.ที่ได้รับ	ผูกพันสัญญา (PO)	%	ผลการเบิกจ่าย	%	คงเหลือ	%
32	สทป. นครนายก เขต 1 (นครนายก)	47,863,230.00	13,969,975.20	29.19	24,477,624.22	51.14	9,415,630.58	19.67
33	สทป. บัณฑิตานี เขต 3 (บัณฑิตานี)	47,024,680.00	19,577,760.00	41.63	24,004,200.00	51.05	3,442,720.00	7.32
34	สทป. ตรัง เขต 1 (ตรัง)	32,554,030.00	4,175,200.00	12.83	16,589,229.07	50.90	11,809,600.93	36.28
35	สทป. สุพรรณบุรี เขต 2 (สุพรรณบุรี)	33,337,460.00	7,608,400.00	22.82	16,985,030.18	50.89	8,764,029.84	26.29
36	สทป. พิษณุโลก เขต 1 (พิษณุโลก)	32,691,480.00	7,504,480.00	22.96	16,547,457.00	50.62	8,639,543.00	26.43
37	สทป. นครศรีธรรมราช เขต 1 (นครศรีธรรมราช)	28,492,090.00	10,350,360.00	36.33	14,340,200.00	50.33	3,801,540.00	13.34
38	สทป. สุราษฎร์ธานี เขต 2 (สุราษฎร์ธานี)	57,248,840.00	11,804,762.40	20.62	28,728,081.60	50.18	16,715,996.00	29.20
39	สทป. จุฬาราชบุรี เขต 2 (จุฬาราชบุรี)	64,292,550.00	23,084,774.70	35.91	32,102,049.57	49.93	9,105,725.73	14.16
40	สทป. ยโสธร เขต 1 (ยโสธร)	43,365,288.00	8,858,467.20	20.42	21,511,626.21	49.61	12,997,194.59	29.97
41	สทป. จุฬาราชบุรี เขต 1 (จุฬาราชบุรี)	80,633,500.00	21,602,491.79	26.79	39,829,056.74	49.40	19,201,951.47	23.81
42	สทป. บึงกาฬ เขต 1 (บึงกาฬ)	119,320,780.00	50,480,063.47	42.31	58,631,270.70	49.14	10,209,445.83	8.56
43	สทป. ศรีสะเกษ เขต 2 (ศรีสะเกษ)	45,864,000.00	9,184,750.00	20.03	22,518,171.55	49.10	14,161,078.45	30.88
44	สทป. นครปฐม เขต 1 (นครปฐม)	51,782,400.00	8,108,280.00	15.65	25,406,786.06	49.08	18,269,333.94	35.28
45	สทป. สุราษฎร์ธานี เขต 3 (สุราษฎร์ธานี)	44,284,120.00	17,055,441.21	38.51	21,627,627.73	48.84	5,601,051.06	12.65
46	สทป. นครพนม เขต 2 (นครพนม)	58,829,680.00	12,795,256.09	21.75	28,581,163.58	48.58	17,453,260.33	29.67
47	สทป.หนองคาย เขต 1 (หนองคาย)	49,992,560.00	9,569,249.20	19.14	24,038,630.87	48.08	16,384,680.13	32.77
48	สทป. แพร่ เขต 2 (แพร่)	24,185,510.00	2,185,103.48	9.08	11,615,621.00	48.03	10,374,785.52	42.90
49	สทป. ตราด เขต 1 (ตราด)	30,001,350.00	3,584,800.00	11.95	14,133,874.00	47.11	12,283,076.00	40.94
50	สทป. นครราชสีมา เขต 1 (นครราชสีมา)	58,519,730.00	12,989,069.35	22.20	27,544,321.87	47.07	17,986,338.98	30.74
51	สทป. บัณฑิตานี เขต 2 (บัณฑิตานี)	65,459,500.00	32,522,944.00	49.68	30,358,370.00	46.38	2,578,186.00	3.94
52	สทป. นครราชสีมา เขต 7 (นครราชสีมา)	62,599,630.00	21,199,380.00	33.87	28,747,782.52	45.92	12,652,467.48	20.21
53	สทป. ร้อยเอ็ด เขต 2 (ร้อยเอ็ด)	95,789,300.00	42,928,680.00	44.81	43,792,218.29	45.72	9,070,401.71	9.47
54	สทป. เชียงราย เขต 1 (เชียงราย)	51,101,480.00	19,872,920.45	38.89	23,338,664.57	45.67	7,889,894.98	15.44
55	สทป. สมุทรปราการ เขต 1 (สมุทรปราการ)	62,110,720.00	22,958,695.00	36.96	28,239,060.00	45.47	10,912,965.00	17.57
56	สทป. พระนครศรีอยุธยา เขต 2 (พระนครศรีอยุธยา)	33,871,480.00	9,622,300.00	28.41	15,370,233.44	45.38	8,878,946.56	26.21
57	สทป. นครสวรรค์ เขต 2 (นครสวรรค์)	50,368,220.00	15,645,780.00	31.06	22,852,398.17	45.37	11,870,041.83	23.57
58	สทป. ลพบุรี เขต 2 (ลพบุรี)	38,280,620.00	10,190,362.00	26.62	17,356,211.20	45.34	10,734,046.80	28.04
59	สทป. กาญจนบุรี เขต 4 (กาญจนบุรี)	30,509,980.00	10,820,445.28	35.47	13,890,631.28	44.87	5,998,903.44	19.66
60	สทป. แพร่ เขต 1 (แพร่)	16,412,320.00	4,454,500.00	27.14	7,314,283.07	44.57	4,643,536.93	28.29
61	สทป. ชลบุรี เขต 2 (ชลบุรี)	35,770,880.00	10,348,259.11	28.92	15,883,748.69	44.40	9,540,872.20	26.57
62	สทป. นราธิวาส เขต 2 (นราธิวาส)	84,076,220.00	30,131,610.00	35.84	37,256,347.00	44.31	16,688,263.00	19.85
63	สทป. พิจิตร เขต 1 (พิจิตร)	33,501,600.00	7,371,600.00	22.00	14,800,967.98	44.18	11,329,032.04	33.82
64	สทป. สุโขทัย เขต 2 (สุโขทัย)	40,980,570.00	10,180,880.00	24.84	18,077,724.12	44.11	12,721,965.88	31.04
65	สทป. พิษณุโลก เขต 3 (พิษณุโลก)	56,790,080.00	16,083,480.00	28.32	24,992,736.73	44.01	15,713,863.27	27.67
66	สทป. สงขลา เขต 2 (สงขลา)	51,048,300.00	17,328,012.06	33.94	22,409,453.89	43.90	11,310,834.05	22.16
67	สทป. มหาสารคาม เขต 1 (มหาสารคาม)	49,006,420.00	18,288,185.52	37.32	21,227,241.96	43.32	9,490,992.52	19.37
68	สทป. กาฬสินธุ์ เขต 3 (กาฬสินธุ์)	41,794,340.00	7,238,000.00	17.32	17,897,303.82	42.82	16,659,036.18	39.86





ที่ ศธ ๐๔๐๐๒/ว ๑๕๕๑

สำนักงานคณะกรรมการการศึกษาขั้นพื้นฐาน  
กระทรวงศึกษาธิการ กทม. ๑๐๓๐๐

๑๗ เมษายน ๒๕๖๔

เรื่อง ผลการใช้จ่ายเงินงบประมาณรายจ่ายประจำปีงบประมาณ พ.ศ. ๒๕๖๔ ณ สิ้นไตรมาสที่ ๒  
เรียน ผู้อำนวยการสำนักงานเขตพื้นที่การศึกษาประถมศึกษา/มัธยมศึกษา/ศูนย์การศึกษาพิเศษ/  
โรงเรียนที่เป็นหน่วยเบิกจ่ายทุกแห่ง

อ้างถึง หนังสือสำนักงานคณะกรรมการการศึกษาขั้นพื้นฐาน ส่วนที่สุค ที่ ศธ ๐๔๐๐๒/ว ๕๗๗๒  
ลงวันที่ ๒๕ ธันวาคม ๒๕๖๓

ตามหนังสือที่อ้างถึงสำนักงานคณะกรรมการการศึกษาขั้นพื้นฐาน ได้แจ้งมาตรการภาครัฐประจำปี พ.ศ. ๒๕๖๔ ให้ทุกหน่วยเบิกจ่าย ได้รับทราบและถือปฏิบัติ เพื่อให้ทุกหน่วยเบิกจ่ายได้เร่งรัดดำเนินการให้บรรลุตามเป้าหมายภายในระยะเวลาที่กำหนดและมติคณะรัฐมนตรี เมื่อวันที่ ๑๐ พฤศจิกายน ๒๕๖๓ ซึ่งกำหนดเป้าหมายการเบิกจ่ายงบประมาณรายจ่ายประจำปี ๒๕๖๔ ในไตรมาสที่ ๒ ภาพรวมทุกงบรายจ่าย ร้อยละ ๕๔ รายจ่ายประจำ ร้อยละ ๕๗ และรายจ่ายลงทุน ร้อยละ ๔๕ ความแจ้งแล้วนั้น

สำนักงานคณะกรรมการการศึกษาขั้นพื้นฐาน จึงขอส่งสรุปผลการใช้จ่ายเงินงบประมาณรายจ่ายประจำปีงบประมาณ พ.ศ. ๒๕๖๔ ณ สิ้นไตรมาสที่ ๒ โดยสามารถดาวน์โหลดรายละเอียดทั้งหมดได้ที่ เว็บไซต์สำนักการคลังและสินทรัพย์ <https://www.finance-obec.net/home>

ดังนั้นสำนักงานคณะกรรมการการศึกษาขั้นพื้นฐาน ขอให้ผู้บริหารหน่วยงานได้ศึกษาเปรียบเทียบผลการดำเนินงานและตระหนักถึงความสำคัญของการใช้จ่ายเงินงบประมาณโดยเร่งรัดการใช้จ่ายให้เป็นไปตามมาตรการการคลังด้านการใช้จ่ายภาครัฐ เพื่อให้การใช้จ่ายงบประมาณรายจ่ายประจำปีงบประมาณ พ.ศ. ๒๕๖๔ เป็นไปอย่างมีประสิทธิภาพ และสามารถสนับสนุนการฟื้นตัวของเศรษฐกิจและสังคมภายหลังจากสถานการณ์การแพร่ระบาดของโรคติดต่อเชื้อไวรัสโคโรนา ๒๐๑๙ ได้ตามเป้าหมายที่กำหนดไว้

อนึ่ง รายการงบลงทุนที่ยังไม่มีการก่อหนี้ผูกพัน ขอให้หน่วยงานในสังกัดที่ได้รับการจัดสรรงบประมาณไปแล้ว เร่งดำเนินการก่อหนี้โดยเร็ว เพื่อให้เบิกจ่ายได้ทันภายในปีงบประมาณ โดยเฉพาะรายการสิ่งก่อสร้างที่จะต้องเบิกจ่ายตามงวดงานสัญญา

จึงเรียนมาเพื่อทราบและดำเนินการในส่วนที่เกี่ยวข้องต่อไป

ขอแสดงความนับถือ

(นายอนันพร ทิระสา)

เลขาธิการคณะกรรมการการศึกษาขั้นพื้นฐาน

สำนักการคลังและสินทรัพย์

โทร. ๐ ๒๒๘๘ ๕๖๒๘

โทรสาร ๐ ๒๖๒๘ ๕๑๑๓

สรุปผลการเบิกจ่ายงบประมาณ ปี 2564

งบลงทุน

ข้อมูล ณ วันที่ 31 มีนาคม 2564 (ไตรมาสที่ 2)

เรียงลำดับร้อยละของผลเบิกจ่ายจากมากไปหาน้อย

สำนักงานคณะกรรมการการศึกษาขั้นพื้นฐาน

## สำนักงานคณะกรรมการการศึกษาขั้นพื้นฐาน

หน่วย : บาท

ลำดับ	หน่วยงาน	งปม. ที่ได้รับ	ผูกพันสัญญา (PO)	%	ผลการเบิกจ่าย	%	คงเหลือ	%
37	สพป. สุพรรณบุรี เขต 3 (สุพรรณบุรี)	33,495,200.00	13,198,520.00	39.40	15,239,880.00	45.48	5,062,800.00	15.12
38	สพป. นครปฐม เขต 1 (นครปฐม)	36,629,400.00	17,131,171.17	46.77	16,055,186.59	43.83	3,443,042.24	9.40
39	สพป. พิษณุโลก เขต 3 (พิษณุโลก)	40,331,700.00	15,147,391.00	37.56	17,663,792.96	43.80	7,520,516.04	18.65
40	สพป. จุฬาราชบุรี เขต 3 (จุฬาราชบุรี)	56,991,917.00	24,037,813.00	42.93	24,468,953.13	43.70	7,485,350.87	13.37
41	สพป. สุราษฎร์ธานี เขต 2 (สุราษฎร์ธานี)	41,556,400.00	18,480,967.00	44.47	18,149,514.00	43.67	4,925,919.00	11.85
42	สพป. พนงคายน เขต 2 (พนงคายน)	28,158,800.00	13,419,852.48	47.66	12,067,948.52	42.88	2,671,001.00	9.49
43	สพป. ปังกาฬ เขต 1 (ปังกาฬ)	98,489,000.00	49,781,600.00	50.55	41,805,658.42	42.45	6,901,741.58	7.01
44	สพป. สุราษฎร์ธานี เขต 3 (สุราษฎร์ธานี)	32,046,700.00	17,195,240.00	53.66	13,586,835.94	42.40	1,264,624.06	3.95
45	สพป. ปราชินบุรี เขต 1 (ปราชินบุรี)	35,055,000.00	19,632,900.00	56.01	14,851,200.00	42.37	571,200.00	1.63
46	สพป. นครนายก เขต 1 (นครนายก)	41,584,000.00	20,123,343.80	48.39	17,248,563.40	41.48	4,212,093.00	10.13
47	สพป. ยโสธร เขต 1 (ยโสธร)	35,562,348.00	11,171,300.10	31.41	14,708,225.66	41.38	9,682,822.25	27.23
48	สพป. ระนอง เขต 1 (ระนอง)	12,767,500.00	6,024,000.00	47.18	5,193,313.87	40.88	1,550,186.13	12.14
49	สพป. ตราด เขต 1 (ตราด)	18,230,000.00	10,082,174.00	55.31	7,401,500.00	40.80	746,326.00	4.09
50	สพป. พะเยา เขต 2 (พะเยา)	26,646,400.00	11,463,435.12	43.02	10,814,274.04	40.58	4,368,690.84	16.40
51	สพป. สุโขทัย เขต 2 (สุโขทัย)	29,283,900.00	14,068,935.30	48.02	11,791,142.61	40.25	3,435,822.09	11.73
52	สพป. เชียงใหม่ เขต 4 (เชียงใหม่)	18,052,100.00	8,924,214.00	49.44	7,204,112.41	39.91	1,923,773.59	10.68
53	สพป. สุรินทร์ เขต 1 (สุรินทร์)	73,368,100.00	34,835,187.87	47.48	29,189,934.29	39.79	9,342,978.04	12.73
54	สพป. นครพนม เขต 1 (นครพนม)	55,986,800.00	27,702,399.75	49.50	22,196,591.11	39.66	6,067,809.14	10.84
55	สพป. เชียงราย เขต 2 (เชียงราย)	39,170,700.00	19,161,038.90	48.92	15,510,361.10	39.60	4,499,300.00	11.49
56	สพป. ราชบุรี เขต 2 (ราชบุรี)	79,724,800.00	39,218,240.00	49.19	31,235,901.29	39.18	9,270,658.71	11.63
57	สพป. สุพรรณบุรี เขต 2 (สุพรรณบุรี)	28,619,700.00	13,454,240.00	47.01	11,189,550.00	39.10	3,975,910.00	13.89
58	สพป. ยโสธร เขต 2 (ยโสธร)	42,914,200.00	24,044,883.00	56.03	16,762,674.46	39.06	2,106,542.54	4.91
59	สพป. แม่ฮ่องสอน เขต 2 (แม่ฮ่องสอน)	51,303,300.00	28,972,850.00	56.47	19,986,350.00	38.96	2,344,300.00	4.57
60	สพป. ปราชินบุรี เขต 2 (ปราชินบุรี)	25,676,000.00	13,974,000.00	54.42	9,889,000.00	38.51	1,813,000.00	7.06
61	สพป. นครศรีธรรมราช เขต 1 (นครศรีธรรมราช)	21,857,500.00	10,976,800.00	50.22	8,323,600.00	38.08	2,557,300.00	11.70
62	สพป. ราชบุรี เขต 1 (ราชบุรี)	58,044,400.00	30,101,868.00	51.88	21,549,953.49	37.13	6,392,577.51	11.01
63	สพป. สระบุรี เขต 1 (สระบุรี)	24,419,900.00	10,794,400.00	44.20	9,010,372.00	36.90	4,615,128.00	18.90
64	สพป. สิงห์บุรี เขต 1 (สิงห์บุรี)	9,578,000.00	3,653,600.00	38.15	3,473,800.00	36.28	2,448,600.00	25.57
65	สพป. นครราชสีมา เขต 2 (นครราชสีมา)	39,115,800.00	20,096,200.00	51.38	14,156,600.00	36.19	4,863,000.00	12.43
66	สพป. ชัยภูมิ เขต 2 (ชัยภูมิ)	24,110,600.00	10,116,800.00	41.96	8,855,078.47	35.90	5,338,721.53	22.14
67	สพป. อุบลราชธานี เขต 4 (อุบลราชธานี)	25,878,400.00	2,053,952.00	7.94	8,958,100.00	34.61	14,868,348.00	57.45
68	สพป. สงขลา เขต 2 (สงขลา)	37,085,700.00	17,572,345.88	47.41	12,774,854.29	34.47	6,718,500.05	18.13
69	สพป. สุราษฎร์ธานี เขต 1 (สุราษฎร์ธานี)	46,516,700.00	23,381,471.00	50.29	15,920,000.00	34.22	7,205,229.00	15.49
70	สพป. ขอนแก่น เขต 3 (ขอนแก่น)	39,785,000.00	13,356,900.00	33.57	13,524,547.00	33.99	12,903,563.00	32.43
71	สพป. อุบลราชธานี เขต 3 (อุบลราชธานี)	50,794,600.00	27,581,616.13	54.30	17,236,131.86	33.98	5,976,852.01	11.77
72	สพป. พิจิตร เขต 2 (พิจิตร)	24,939,100.00	13,308,804.00	53.37	8,430,700.00	33.81	3,199,696.00	12.83
73	สพป. พนงคายน เขต 1 (พนงคายน)	39,388,000.00	20,487,433.00	52.01	13,238,051.46	33.61	5,662,615.54	14.38
74	สพป. มหาสารคาม เขต 1 (มหาสารคาม)	38,570,900.00	15,179,673.52	39.35	12,922,312.48	33.50	10,469,914.00	27.14
75	สพป. ชัยภูมิ เขต 2 (ชัยภูมิ)	46,006,400.00	23,907,789.00	51.97	15,266,648.00	33.18	6,831,965.00	14.86
76	สพป. นครราชสีมา เขต 1 (นครราชสีมา)	42,909,900.00	22,333,158.48	52.05	14,225,109.40	33.15	6,351,632.12	14.80
77	สพป. เชียงใหม่ เขต 3 (เชียงใหม่)	47,889,900.00	17,375,215.00	36.28	15,851,000.00	33.10	14,663,685.00	30.82



ที่ ศธ ๐๔๐๐๒/ว ๑๕๗

สำนักงานคณะกรรมการการศึกษาขั้นพื้นฐาน  
กระทรวงศึกษาธิการ กทม. ๑๐๓๐๐

๑๑ มกราคม ๒๕๖๔

เรื่อง ผลการใช้จ่ายเงินงบประมาณรายจ่ายประจำปีงบประมาณ พ.ศ. ๒๕๖๔ ณ สิ้นไตรมาสที่ ๑  
เรียน ผู้อำนวยการสำนักงานเขตพื้นที่การศึกษาประถมศึกษา/มัธยมศึกษา/ศูนย์การศึกษาพิเศษ/  
โรงเรียนที่เป็นหน่วยเบิกจ่ายทุกแห่ง  
อ้างถึง หนังสือสำนักงานคณะกรรมการการศึกษาขั้นพื้นฐาน ส่วนที่สุต ที่ ศธ ๐๔๐๐๒/ว ๕๗๓๒  
ลงวันที่ ๒๕ ธันวาคม ๒๕๖๓

ตามหนังสือที่อ้างถึงสำนักงานคณะกรรมการการศึกษาขั้นพื้นฐาน ได้แจ้งมาตรการภาครัฐประจำปี พ.ศ. ๒๕๖๔ ให้ทุกหน่วยเบิกจ่าย ได้รับทราบและถือปฏิบัติ เพื่อให้ทุกหน่วยเบิกจ่ายได้เร่งรัดดำเนินการให้บรรลุตามเป้าหมายภายในระยะเวลาที่กำหนดและมติคณะรัฐมนตรี เมื่อวันที่ ๑๐ พฤศจิกายน ๒๕๖๓ ซึ่งกำหนดเป้าหมายการเบิกจ่ายงบประมาณรายจ่ายประจำปี ๒๕๖๔ ในไตรมาสที่ ๑ ภาพรวมทุกงบรายจ่าย ร้อยละ ๓๒ รายจ่ายประจำ ร้อยละ ๓๖ และรายจ่ายลงทุน ร้อยละ ๒๐ ความแจ้งแล้ว

สำนักงานคณะกรรมการการศึกษาขั้นพื้นฐาน จึงขอส่งสรุปผลการใช้จ่ายเงินงบประมาณรายจ่ายประจำปีงบประมาณ พ.ศ. ๒๕๖๔ ณ สิ้นไตรมาสที่ ๑ โดยสามารถดาวน์โหลดรายละเอียดทั้งหมดได้ที่ เว็บไซต์สำนักการคลังและสินทรัพย์ <https://www.finance-obec.net/home>

ดังนั้นสำนักงานคณะกรรมการการศึกษาขั้นพื้นฐาน ขอให้ผู้บริหารหน่วยงานได้ศึกษาเปรียบเทียบผลการดำเนินงานและตระหนักถึงความสำคัญของการใช้จ่ายเงินงบประมาณให้เป็นไปตามมาตรการการคลังด้านการใช้จ่าย เพื่อให้การใช้จ่ายงบประมาณรายจ่ายประจำปีงบประมาณ พ.ศ. ๒๕๖๔ เป็นไปอย่างมีประสิทธิภาพ และสามารถสนับสนุนการฟื้นตัวของเศรษฐกิจและสังคมภายหลังจากสถานการณ์แพร่ระบาดของโรคติดต่อเชื้อไวรัสโคโรนา ๒๐๑๙ ได้ตามเป้าหมายที่กำหนดไว้

จึงเรียนมาเพื่อทราบและดำเนินการในส่วนที่เกี่ยวข้องต่อไป

ขอแสดงความนับถือ

(นายอัมพร คิระสา)  
เลขาธิการคณะกรรมการการศึกษาขั้นพื้นฐาน

สำนักการคลังและสินทรัพย์  
โทร. ๐ ๒๒๘๘ ๕๖๒๘  
โทรสาร ๐ ๒๖๒๘ ๕๑๑๓

สรุปผลการเบิกจ่ายงบประมาณ ปี 2564

งบลงทุน

ข้อมูล ณ วันที่ 31 ธันวาคม 2563 (ไตรมาสที่ 1)

เรียงลำดับร้อยละของผลเบิกจ่ายจากมากไปหาน้อย

สำนักงานคณะกรรมการการศึกษาขั้นพื้นฐาน

## สำนักงานคณะกรรมการการศึกษาขั้นพื้นฐาน

หน่วย : บาท

ลำดับ	หน่วยงาน	งบ.ที่ได้รับ	ผูกพันสัญญา (PO)	%	ผลการเบิกจ่าย	%	คงเหลือ	%
69	สพป. จันทบุรี เขต 2 (จันทบุรี)	16,087,600.00	2,926,500.00	18.18	1,180,000.00	7.33	11,982,100.00	74.48
70	สพป. หนองคาย เขต 2 (หนองคาย)	23,996,600.00	15,106,453.48	62.96	1,749,246.52	7.29	7,140,900.00	29.76
71	สพป. แม่ฮ่องสอน เขต 2 (แม่ฮ่องสอน)	33,335,000.00	17,970,100.00	53.91	2,388,800.00	7.17	12,976,100.00	38.93
72	สพป. อำนาจเจริญ เขต 1 (อำนาจเจริญ)	60,453,200.00	26,218,010.00	43.37	4,307,600.00	7.13	29,927,590.00	49.51
73	สพป. นครสวรรค์ เขต 2 (นครสวรรค์)	33,296,500.00	21,909,480.00	65.80	2,366,520.00	7.11	9,020,500.00	27.09
74	สพป. พะเยา เขต 2 (พะเยา)	23,048,400.00	9,386,587.00	40.73	1,617,697.00	7.02	12,044,106.00	52.26
75	สพป. จุฬารัตน์ เขต 2 (จุฬารัตน์)	17,059,700.00	8,534,500.00	50.03	1,180,600.00	6.80	7,364,600.00	43.17
76	สพป. ร้อยเอ็ด เขต 3 (ร้อยเอ็ด)	32,771,300.00	11,963,680.00	36.51	2,184,800.00	6.67	18,622,820.00	56.83
77	สพป. เชียงใหม่ เขต 1 (เชียงใหม่)	30,127,500.00	7,940,417.93	26.36	1,974,882.07	6.56	20,212,200.00	67.09
78	สพป. บึงกาฬ เขต 1 (บึงกาฬ)	85,196,800.00	46,709,687.74	54.83	5,560,300.00	6.53	32,926,812.26	38.65
79	สพป. ยโสธร เขต 1 (ยโสธร)	29,074,848.00	12,865,700.00	44.25	1,874,400.00	6.45	14,334,748.00	49.30
80	สพป. ศรีสะเกษ เขต 2 (ศรีสะเกษ)	29,479,100.00	16,781,400.00	56.93	1,860,900.00	6.31	10,836,800.00	36.76
81	สพป. นครศรีธรรมราช เขต 2 (นครศรีธรรมราช)	45,628,200.00	4,638,280.00	10.17	2,841,220.00	6.23	38,146,720.00	83.61
82	สพป. ตราด เขต 1 (ตราด)	14,661,500.00	8,250,750.00	56.27	904,350.00	6.17	5,506,400.00	37.56
83	สพป. สระแก้ว เขต 1 (สระแก้ว)	38,410,500.00	10,009,600.00	26.06	2,311,900.00	6.02	26,089,000.00	67.92
84	สพป. พระนครศรีอยุธยา เขต 1 (พระนครศรีอยุธยา)	18,841,900.00	2,416,080.00	12.82	1,096,400.00	5.82	15,329,420.00	81.36
85	สพป. พัทลุง เขต 1 (พัทลุง)	15,339,300.00	12,863,478.05	82.56	841,000.00	5.48	1,834,821.95	11.96
86	สพป. ชุมพร เขต 1 (ชุมพร)	28,834,600.00	7,782,180.00	26.99	1,570,500.00	5.45	19,481,920.00	67.56
87	สพป. กาญจนบุรี เขต 1 (กาญจนบุรี)	45,928,800.00	7,601,700.00	16.55	2,475,000.00	5.39	35,952,100.00	78.06
88	สพป. เชียงราย เขต 3 (เชียงราย)	39,268,700.00	1,074,000.00	2.74	2,109,900.00	5.37	36,084,800.00	91.89
89	สพป. ตาก เขต 2 (ตาก)	69,822,000.00	23,292,390.00	33.36	3,712,880.00	5.32	42,816,730.00	61.32
90	สพป. เดช เขต 2 (เดช)	25,232,200.00	11,934,300.00	47.30	1,314,000.00	5.21	11,983,900.00	47.49
91	สพป. นครศรีธรรมราช เขต 1 (นครศรีธรรมราช)	16,089,100.00	2,966,300.00	18.44	792,800.00	4.93	12,330,000.00	76.64
92	สพป. ราชบุรี เขต 2 (ราชบุรี)	18,984,200.00	2,876,100.00	15.15	918,800.00	4.84	15,189,300.00	80.01
93	สพป. ลำปาง เขต 2 (ลำปาง)	16,234,100.00	7,683,100.00	47.33	768,000.00	4.73	7,783,000.00	47.94
94	สพป. เชียงใหม่ เขต 6 (เชียงใหม่)	25,511,000.00	3,448,400.00	13.52	1,202,900.00	4.72	20,859,700.00	81.77
95	สพป. กระบี่ เขต 1 (กระบี่)	42,361,700.00	22,133,578.00	52.26	1,992,700.00	4.71	18,225,422.00	43.03
96	สพป. สุราษฎร์ธานี เขต 2 (สุราษฎร์ธานี)	30,703,400.00	11,093,300.00	36.13	1,446,000.00	4.71	18,164,100.00	59.16
97	สพป. นครศรีธรรมราช เขต 3 (นครศรีธรรมราช)	45,839,000.00	9,601,500.00	20.95	2,141,720.00	4.67	34,095,780.00	74.38
98	สพป. เชียงราย เขต 4 (เชียงราย)	29,689,700.00	18,924,029.00	63.74	1,350,500.00	4.55	9,415,171.00	31.71
99	สพป. หนองบัวลำภู เขต 2 (หนองบัวลำภู)	20,681,000.00	4,814,280.00	23.28	928,000.00	4.49	14,938,740.00	72.23
100	สพป. นครราชสีมา เขต 3 (นครราชสีมา)	35,176,800.00	5,524,800.00	15.71	1,578,000.00	4.49	28,074,000.00	79.81
101	สพป. ร้อยเอ็ด เขต 2 (ร้อยเอ็ด)	66,575,800.00	25,167,000.00	37.80	2,952,700.00	4.44	38,456,100.00	57.76
102	สพป. สระบุรี เขต 2 (สระบุรี)	18,747,100.00	8,964,500.00	47.82	827,000.00	4.41	8,955,600.00	47.77
103	สพป. สกลนคร เขต 3 (สกลนคร)	39,090,300.00	10,847,000.00	27.75	1,826,000.00	4.16	26,617,300.00	68.09
104	สพป. นครนายก เขต 1 (นครนายก)	33,564,100.00	19,898,378.00	59.28	1,386,300.00	4.13	12,279,422.00	36.58
105	สพป. นครราชสีมา เขต 1 (นครราชสีมา)	34,421,900.00	8,866,231.60	25.76	1,364,895.40	3.96	24,190,973.00	70.28

web online

ปีงบประมาณ	รหัสหน่วยรับ	รหัสงบประมาณ	ชื่อรหัสงบประมาณ	แหล่งของ	รหัสกิจกรรมหลัก /	ชื่อรหัสกิจกรรมหลัก / พื้นที่	งบประมาณ	ยอดใช้งบประมาณ	งบประมาณ
2021	2000400387	2000435061410103	รายการปรับปรุงซ่อมแซมอาคารเรียนอาคาร	6411320	P8400	สุราษฎร์ธานี	500,000.00	500,000.00	0.00
2021	2000400387	2000435061410132	รายการปรับปรุงซ่อมแซมอาคารเรียนอาคาร	6411320	P8400	สุราษฎร์ธานี	480,800.00	480,800.00	0.00
2021	2000400387	2000435061410133	รายการปรับปรุงซ่อมแซมอาคารเรียนอาคาร	6411320	P8400	สุราษฎร์ธานี	328,000.00	328,000.00	0.00
2021	2000400387	2000435061410134	รายการปรับปรุงซ่อมแซมอาคารเรียนอาคาร	6411320	P8400	สุราษฎร์ธานี	500,000.00	500,000.00	0.00
2021	2000400387	2000435061410383	รายการปรับปรุงซ่อมแซมอาคารเรียนอาคาร	6411320	P8400	สุราษฎร์ธานี	499,900.00	499,900.00	0.00
2021	2000400387	2000435061410536	รายการปรับปรุงซ่อมแซมอาคารเรียนอาคาร	6411320	P8400	สุราษฎร์ธานี	338,000.00	338,000.00	0.00
2021	2000400387	20004350B6110466	ระบบคอมพิวเตอร์สำหรับโรงเรียนคุณภาพ	6411310	P8400	สุราษฎร์ธานี	297,400.00	297,225.00	175.00
2021	2000400387	20004350B6110467	ระบบคอมพิวเตอร์สำหรับโรงเรียนคุณภาพ	6411310	P8400	สุราษฎร์ธานี	297,400.00	297,225.00	175.00
2021	2000400387	20004350B6110698	ระบบคอมพิวเตอร์สำหรับโรงเรียนคุณภาพ	6411310	P8400	สุราษฎร์ธานี	297,400.00	297,225.00	175.00
2021	2000400387	20004350B6110699	ระบบคอมพิวเตอร์สำหรับโรงเรียนคุณภาพ	6411310	P8400	สุราษฎร์ธานี	297,400.00	297,225.00	175.00
2021	2000400387	20004350B6110700	ระบบคอมพิวเตอร์สำหรับโรงเรียนคุณภาพ	6411310	P8400	สุราษฎร์ธานี	297,400.00	297,225.00	175.00
2021	2000400387	20004350B6110769	ระบบคอมพิวเตอร์สำหรับโรงเรียนคุณภาพ	6411310	P8400	สุราษฎร์ธานี	297,400.00	297,225.00	175.00
2021	2000400387	20004350B6110770	ระบบคอมพิวเตอร์สำหรับโรงเรียนคุณภาพ	6411310	P8400	สุราษฎร์ธานี	297,400.00	297,225.00	175.00
2021	2000400387	20004350B6110771	ระบบคอมพิวเตอร์สำหรับโรงเรียนคุณภาพ	6411310	P8400	สุราษฎร์ธานี	297,400.00	297,225.00	175.00
2021	2000400387	20004350B6110858	ระบบคอมพิวเตอร์สำหรับโรงเรียนคุณภาพ	6411310	P8400	สุราษฎร์ธานี	297,400.00	297,225.00	175.00
2021	2000400387	20004350B6110859	ระบบคอมพิวเตอร์สำหรับโรงเรียนคุณภาพ	6411310	P8400	สุราษฎร์ธานี	297,400.00	297,225.00	175.00
2021	2000400387	20004350B6110912	ระบบคอมพิวเตอร์สำหรับโรงเรียนคุณภาพ	6411310	P8400	สุราษฎร์ธานี	297,400.00	297,225.00	175.00
2021	2000400387	20004350B6110913	ระบบคอมพิวเตอร์สำหรับโรงเรียนคุณภาพ	6411310	P8400	สุราษฎร์ธานี	297,400.00	297,225.00	175.00

รายงานแสดงยอดงบประมาณตามหน่วยรับงบประมาณ

หน้าที่ 2 จากทั้งหมด 18  
วันที่พิมพ์ 30 กันยายน

ปีงบประมาณ	รหัสหน่วยรับ	รหัสงบประมาณ	ชื่อรหัสงบประมาณ	แหล่งของ	รหัสกิจกรรมหลัก/	ชื่อรหัสกิจกรรมหลัก/พื้นที่	งบประมาณ	ยอดใช้งบประมาณ	งบประมาณ
2021	2000400387	20004350B6110B87	ระบบคอมพิวเตอร์สำหรับโรงเรียนคุณภาพ	6411310	P8400	สุราษฎร์ธานี	297,400.00	297,225.00	175.00
2021	2000400387	20004350B6110B88	ระบบคอมพิวเตอร์สำหรับโรงเรียนคุณภาพ	6411310	P8400	สุราษฎร์ธานี	297,400.00	297,225.00	175.00
2021	2000400387	20004350B6110C01	ระบบคอมพิวเตอร์สำหรับโรงเรียนคุณภาพ	6411310	P8400	สุราษฎร์ธานี	297,400.00	297,225.00	175.00
2021	2000400387	20004350B6110C02	ระบบคอมพิวเตอร์สำหรับโรงเรียนคุณภาพ	6411310	P8400	สุราษฎร์ธานี	297,400.00	297,225.00	175.00
2021	2000400387	20004350B6110OL	ครุภัณฑ์สำหรับห้องปฏิบัติการคณิตศาสตร์ (	6411310	P8400	สุราษฎร์ธานี	400,000.00	400,000.00	0.00
2021	2000400387	20004350B6110OL	โต๊ะเก้าอี้นักเรียน ระดับก่อนประถมศึกษา	6411310	P8400	สุราษฎร์ธานี	29,600.00	29,600.00	0.00
2021	2000400387	20004350B6110OL	อุปกรณ์ห้องปฏิบัติการวิทยาศาสตร์ ประ	6411310	P8400	สุราษฎร์ธานี	126,000.00	126,000.00	0.00
2021	2000400387	20004350B6110OL	ครุภัณฑ์สำหรับห้องสมุด แบบ 1 (เลือกรายกา	6411310	P8400	สุราษฎร์ธานี	60,000.00	59,900.00	100.00
2021	2000400387	20004350B6110OL	อุปกรณ์วิชางานเกษตร แบบ 2 (เลือกราชการ)	6411310	P8400	สุราษฎร์ธานี	63,000.00	62,960.00	40.00
2021	2000400387	20004350B6110OM	ครุภัณฑ์สำหรับห้องวิทยาศาสตร์ (เลือกรายก	6411310	P8400	สุราษฎร์ธานี	150,000.00	143,000.00	7,000.00
2021	2000400387	20004350B6110OM	ครุภัณฑ์สำหรับห้องสมุด แบบ 2 (เลือกรายกา	6411310	P8400	สุราษฎร์ธานี	80,000.00	79,880.00	120.00
2021	2000400387	20004350B6110OM	อุปกรณ์วิชางานเกษตร แบบ 2 (เลือกราชการ)	6411310	P8400	สุราษฎร์ธานี	63,000.00	62,960.00	40.00
2021	2000400387	20004350B6110OM	โต๊ะเก้าอี้นักเรียน ระดับประถมศึกษา โรงเ	6411310	P8400	สุราษฎร์ธานี	158,000.00	158,000.00	0.00
2021	2000400387	20004350B6110OM	โต๊ะเก้าอี้นักเรียน ระดับประถมศึกษา โรงเ	6411310	P8400	สุราษฎร์ธานี	47,400.00	47,400.00	0.00
2021	2000400387	20004350B6110OM	โต๊ะเก้าอี้นักเรียน ระดับประถมศึกษา โรงเ	6411310	P8400	สุราษฎร์ธานี	240,160.00	240,160.00	0.00
2021	2000400387	20004350B6110OM	อุปกรณ์พัฒนาทักษะคิดวิเคราะห์ระดับ	6411310	P8400	สุราษฎร์ธานี	59,800.00	59,800.00	0.00
2021	2000400387	20004350B6110OM	ครุภัณฑ์สำหรับห้องวิทยาศาสตร์ (เลือกรายก	6411310	P8400	สุราษฎร์ธานี	150,000.00	150,000.00	0.00
2021	2000400387	20004350B6110PV9	อุปกรณ์ห้องปฏิบัติการวิทยาศาสตร์ ประ	6411310	P8400	สุราษฎร์ธานี	126,000.00	125,990.00	10.00



รายงานแสดงยอดงบประมาณตามหน่วยรับงบประมาณ

หน้าที่ 3 จากทั้งหมด 18  
วันที่พิมพ์ 30 กันยายน

ปีงบประมาณ	รหัสหน่วยรับ	รหัสงบประมาณ	ชื่อรหัสงบประมาณ	แหล่งของ	รหัสกิจกรรมหลัก /	ชื่อรหัสกิจกรรมหลัก / พื้นที่	งบประมาณ	ยอดใช้งบประมาณ	งบประมาณ
2021	2000400387	20004350B6110PW	อุปกรณ์พัฒนาทักษะคิดวิเคราะห์	6411310	P8400	สุวรรณบุรีธานี	65,500.00	65,500.00	0.00
2021	2000400387	20004350B6110PW	อุปกรณ์วิชางานเกษตร แบบ 1 (เลือกราชการ)	6411310	P8400	สุวรรณบุรีธานี	43,000.00	42,900.00	100.00
2021	2000400387	20004350B6110PW	อุปกรณ์ห้องปฏิบัติการวิทยาศาสตร์ ประ	6411310	P8400	สุวรรณบุรีธานี	120,000.00	120,000.00	0.00
2021	2000400387	20004350B6110PW	โต๊ะเก้าอี้นักเรียน ระดับประถมศึกษา โรง	6411310	P8400	สุวรรณบุรีธานี	126,400.00	126,400.00	0.00
2021	2000400387	20004350B6110PW	อุปกรณ์วิชางานเกษตร แบบ 1 (เลือกราชการ)	6411310	P8400	สุวรรณบุรีธานี	43,000.00	42,950.00	50.00
2021	2000400387	20004350B6110PW	อุปกรณ์ห้องปฏิบัติการวิทยาศาสตร์ ประ	6411310	P8400	สุวรรณบุรีธานี	126,000.00	126,000.00	0.00
2021	2000400387	20004350B6110QT	โต๊ะเก้าอี้นักเรียน ระดับประถมศึกษา โรง	6411310	P8400	สุวรรณบุรีธานี	94,800.00	94,800.00	0.00
2021	2000400387	20004350B6110QT	อุปกรณ์พัฒนาทักษะคิดวิเคราะห์	6411310	P8400	สุวรรณบุรีธานี	131,000.00	131,000.00	0.00
2021	2000400387	20004350B6110QT	อุปกรณ์วิชางานเกษตร แบบ 2 (เลือกราชการ)	6411310	P8400	สุวรรณบุรีธานี	63,000.00	62,970.00	30.00
2021	2000400387	20004350B6110QT	อุปกรณ์พัฒนาทักษะคิดวิเคราะห์ระดับ	6411310	P8400	สุวรรณบุรีธานี	59,800.00	59,800.00	0.00
2021	2000400387	20004350B6110QT	โต๊ะเก้าอี้นักเรียน ระดับประถมศึกษา โรง	6411310	P8400	สุวรรณบุรีธานี	47,400.00	47,400.00	0.00
2021	2000400387	20004350B6110QT	อุปกรณ์ห้องปฏิบัติการวิทยาศาสตร์ ประ	6411310	P8400	สุวรรณบุรีธานี	126,000.00	125,996.00	4.00
2021	2000400387	20004350B6110QU	อุปกรณ์ห้องปฏิบัติการวิทยาศาสตร์ ประ	6411310	P8400	สุวรรณบุรีธานี	126,000.00	126,000.00	0.00
2021	2000400387	20004350B6110QY	อุปกรณ์ห้องปฏิบัติการวิทยาศาสตร์ ประ	6411310	P8400	สุวรรณบุรีธานี	126,000.00	125,992.00	8.00
2021	2000400387	20004350B6110QY	ครุภัณฑ์สำหรับห้องปฏิบัติการคณิตศาสตร์ (	6411310	P8400	สุวรรณบุรีธานี	400,000.00	399,975.00	25.00
2021	2000400387	20004350B6110QY	อุปกรณ์ห้องปฏิบัติการวิทยาศาสตร์ ประ	6411310	P8400	สุวรรณบุรีธานี	126,000.00	126,000.00	0.00
2021	2000400387	20004350B6110QY	โต๊ะเก้าอี้นักเรียน ระดับประถมศึกษา โรง	6411310	P8400	สุวรรณบุรีธานี	60,040.00	60,040.00	0.00
2021	2000400387	20004350B6110QY	โต๊ะเก้าอี้นักเรียน ระดับมัธยมศึกษา โรง	6411310	P8400	สุวรรณบุรีธานี	84,000.00	84,000.00	0.00

รายงานแสดงยอดงบประมาณตามหน่วยรับงบประมาณ

หน้าที่ 4 จากทั้งหมด 18  
วันที่พิมพ์ 30 กันยายน

ปีงบประมาณ	รหัสหน่วยรับ	รหัสงบประมาณ	ชื่อรหัสงบประมาณ	แหล่งของ	รหัสกิจกรรมหลัก/	ชื่อรหัสกิจกรรมหลัก/พื้นที่	งบประมาณ	ยอดใช้งบประมาณ	งบประมาณ
2021	2000400387	20004350B6110QY	โต๊ะเก้าอี้นักเรียน ระดับมัธยมศึกษา โรงเ	6411310	P8400	สุราษฎร์ธานี	67,200.00	67,200.00	0.00
2021	2000400387	20004350B6110QY	อุปกรณ์พัฒนาทักษะคิดวิเคราะห์	6411310	P8400	สุราษฎร์ธานี	65,500.00	65,500.00	0.00
2021	2000400387	20004350B6110QZ	อุปกรณ์พัฒนาทักษะคิดวิเคราะห์	6411310	P8400	สุราษฎร์ธานี	65,500.00	65,500.00	0.00
2021	2000400387	20004350B6110QZ	อุปกรณ์พัฒนาทักษะคิดวิเคราะห์	6411310	P8400	สุราษฎร์ธานี	65,500.00	65,500.00	0.00
2021	2000400387	20004350B6110QZ	อุปกรณ์พัฒนาทักษะคิดวิเคราะห์	6411310	P8400	สุราษฎร์ธานี	65,500.00	65,500.00	0.00
2021	2000400387	20004350B6110QZ	โต๊ะเก้าอี้นักเรียน ระดับก่อนประถมศึกษา	6411310	P8400	สุราษฎร์ธานี	122,840.00	122,840.00	0.00
2021	2000400387	20004350B6110QZ	โต๊ะเก้าอี้นักเรียน ระดับก่อนประถมศึกษา	6411310	P8400	สุราษฎร์ธานี	47,360.00	47,360.00	0.00
2021	2000400387	20004350B6110R3	โต๊ะเก้าอี้นักเรียน ระดับก่อนประถมศึกษา	6411310	P8400	สุราษฎร์ธานี	29,600.00	29,600.00	0.00
2021	2000400387	20004350B6110R4	ครุภัณฑ์สำหรับห้องสมุด แบบ 2 (เลือกราคา	6411310	P8400	สุราษฎร์ธานี	80,000.00	80,000.00	0.00
2021	2000400387	20004350B6110R5	ครุภัณฑ์สำหรับห้องสมุด แบบ 2 (เลือกราคา	6411310	P8400	สุราษฎร์ธานี	80,000.00	79,850.00	150.00
2021	2000400387	20004350B6110R6	โต๊ะเก้าอี้นักเรียน ระดับก่อนประถมศึกษา	6411310	P8400	สุราษฎร์ธานี	16,280.00	16,280.00	0.00
2021	2000400387	20004350B6110R7	อุปกรณ์พัฒนาทักษะคิดวิเคราะห์ระดับ	6411310	P8400	สุราษฎร์ธานี	59,800.00	59,800.00	0.00
2021	2000400387	20004350B6110R8	ครุภัณฑ์สำหรับห้องวิทยาศาสตร์ (เลือก รขก	6411310	P8400	สุราษฎร์ธานี	150,000.00	149,975.00	25.00
2021	2000400387	20004350B6110R9	ครุภัณฑ์สำหรับห้องสมุด แบบ 2 (เลือกราคา	6411310	P8400	สุราษฎร์ธานี	80,000.00	76,377.00	3,623.00
2021	2000400387	20004350B6110R0	อุปกรณ์ห้องปฏิบัติการวิทยาศาสตร์ (ประ	6411310	P8400	สุราษฎร์ธานี	126,000.00	126,000.00	0.00
2021	2000400387	20004350B6110R1	อุปกรณ์วิชางานเกษตร แบบ 2 (เลือกราชการ)	6411310	P8400	สุราษฎร์ธานี	63,000.00	62,980.00	20.00
2021	2000400387	20004350B6110R2	อุปกรณ์ห้องปฏิบัติการวิทยาศาสตร์ (ประ	6411310	P8400	สุราษฎร์ธานี	126,000.00	125,990.00	10.00
2021	2000400387	20004350B6110R3	อุปกรณ์วิชางานเกษตร แบบ 2 (เลือกราชการ)	6411310	P8400	สุราษฎร์ธานี	63,000.00	62,990.00	10.00

ปีงบประมาณ	รหัสหน่วยรับ	รหัสงบประมาณ	ชื่อรหัสงบประมาณ	แหล่งของ	รหัสกิจกรรมหลัก/	ชื่อรหัสกิจกรรมหลัก/พื้นที่	งบประมาณ	ยอดใช้งบประมาณ	งบประมาณ
2021	2000400387	20004350B6110RJ4	อุปกรณ์วิชางานเกษตร แบบ 2 (เลือกราชการ)	6411310	P8400	สุราษฎร์ธานี	63,000.00	63,000.00	0.00
2021	2000400387	20004350B6110RJ5	โต๊ะเก้าอี้นักเรียน ระดับก่อนประถมศึกษา	6411310	P8400	สุราษฎร์ธานี	44,400.00	44,400.00	0.00
2021	2000400387	20004350B6110RJ6	อุปกรณ์พัฒนาทักษะคิดวิเคราะห์	6411310	P8400	สุราษฎร์ธานี	65,500.00	65,500.00	0.00
2021	2000400387	20004350B6110RJ7	อุปกรณ์ห้องปฏิบัติการวิทยาศาสตร์ (ประ	6411310	P8400	สุราษฎร์ธานี	126,000.00	125,996.00	4.00
2021	2000400387	20004350B6110RJ8	ครุภัณฑ์สำหรับห้องปฏิบัติการคณิตศาสตร์ (	6411310	P8400	สุราษฎร์ธานี	400,000.00	400,000.00	0.00
2021	2000400387	20004350B6110RJ9	อุปกรณ์ห้องปฏิบัติการวิทยาศาสตร์ (ประ	6411310	P8400	สุราษฎร์ธานี	126,000.00	125,972.00	28.00
2021	2000400387	20004350B6110RK	ครุภัณฑ์สำหรับห้องปฏิบัติการคณิตศาสตร์ (	6411310	P8400	สุราษฎร์ธานี	400,000.00	400,000.00	0.00
2021	2000400387	20004350B6110RU	โต๊ะเก้าอี้นักเรียน ระดับก่อนประถมศึกษา	6411310	P8400	สุราษฎร์ธานี	103,600.00	103,600.00	0.00
2021	2000400387	20004350B6110RU	โต๊ะเก้าอี้นักเรียน ระดับประถมศึกษา โรง	6411310	P8400	สุราษฎร์ธานี	47,400.00	47,400.00	0.00
2021	2000400387	20004350B6110SJ6	โต๊ะเก้าอี้นักเรียน ระดับประถมศึกษา โรง	6411310	P8400	สุราษฎร์ธานี	31,600.00	31,600.00	0.00
2021	2000400387	20004350B6110SJ7	โต๊ะเก้าอี้นักเรียน ระดับประถมศึกษา โรง	6411310	P8400	สุราษฎร์ธานี	158,000.00	158,000.00	0.00
2021	2000400387	20004350B6110SJ8	ครุภัณฑ์สำหรับห้องสมุด แบบ 2 (เลือกราชการ)	6411310	P8400	สุราษฎร์ธานี	80,000.00	79,680.00	320.00
2021	2000400387	20004350B6110SJ9	เครื่องมัลติมีเดียไปรษณีย์ ระดับ XGA	6411310	P8400	สุราษฎร์ธานี	27,700.00	27,000.00	700.00
2021	2000400387	20004350B6110SK0	อุปกรณ์ห้องปฏิบัติการวิทยาศาสตร์ (ประ	6411310	P8400	สุราษฎร์ธานี	120,000.00	120,000.00	0.00
2021	2000400387	20004350B6110SK1	อุปกรณ์พัฒนาทักษะคิดวิเคราะห์ระดับ	6411310	P8400	สุราษฎร์ธานี	59,800.00	59,800.00	0.00
2021	2000400387	20004350B6110SK2	โต๊ะเก้าอี้นักเรียน ระดับประถมศึกษา โรง	6411310	P8400	สุราษฎร์ธานี	56,880.00	56,880.00	0.00
2021	2000400387	20004350B6110SK3	ครุภัณฑ์สำหรับห้องปฏิบัติการคณิตศาสตร์ (	6411310	P8400	สุราษฎร์ธานี	400,000.00	399,936.00	64.00
2021	2000400387	20004350B6110SK4	อุปกรณ์วิชางานเกษตร แบบ 2 (เลือกราชการ)	6411310	P8400	สุราษฎร์ธานี	63,000.00	63,000.00	0.00

ปีงบประมาณ	รหัสหน่วยรับ	รหัสงบประมาณ	ชื่อรหัสงบประมาณ	แหล่งของ	รหัสกิจกรรมหลัก /	ชื่อรหัสกิจกรรมหลัก / พื้นที่	งบประมาณ	ยอดใช้งบประมาณ	งบประมาณ
2021	2000400387	20004350B6110SK5	อุปกรณ์วิชางานเกษตร แบบน 2 (เลือกรายการ)	6411310	P8400	สุวรรณบุรีธานี	63,000.00	62,490.00	510.00
2021	2000400387	20004350B6110SK6	ครุภัณฑ์สำหรับห้องสมุด แบบน 2 (เลือกรายกา	6411310	P8400	สุวรรณบุรีธานี	79,400.00	79,370.00	30.00
2021	2000400387	20004350B6110SK7	ครุภัณฑ์สำหรับห้องวิทยาศาสตร์ (เลือกกรวยก	6411310	P8400	สุวรรณบุรีธานี	150,000.00	149,972.00	28.00
2021	2000400387	20004350B6110SK8	อุปกรณ์พัฒนาทักษะะคิดวิเคราะห์	6411310	P8400	สุวรรณบุรีธานี	65,500.00	65,500.00	0.00
2021	2000400387	20004350B6110SK9	อุปกรณ์วิชางานเกษตร แบบน 2 (เลือกรายการ)	6411310	P8400	สุวรรณบุรีธานี	63,000.00	63,000.00	0.00
2021	2000400387	20004350B6110SL0	โต๊ะเก้าอี้นักเรียน ระดับประถมศึกษา โรง	6411310	P8400	สุวรรณบุรีธานี	39,500.00	39,500.00	0.00
2021	2000400387	20004350B6110XT	ครุภัณฑ์สำหรับห้องสมุด แบบน 1 (เลือกรายกา	6411310	P8400	สุวรรณบุรีธานี	60,000.00	59,783.00	217.00
2021	2000400387	20004350B6110XT	อุปกรณ์วิชางานเกษตร แบบน 1 (เลือกรายการ)	6411310	P8400	สุวรรณบุรีธานี	43,000.00	42,920.00	80.00
2021	2000400387	20004350B6110XT	อุปกรณ์ห้องปฏิบัติการ วิทยาศาสตร์ (ประ	6411310	P8400	สุวรรณบุรีธานี	120,000.00	119,600.00	400.00
2021	2000400387	20004350B6110XT	อุปกรณ์วิทยาศาสตร์ ม.ต้น แบบน 2 (เลือกราย	6411310	P8400	สุวรรณบุรีธานี	95,000.00	94,930.00	70.00
2021	2000400387	20004350B6110XT	อุปกรณ์ห้องปฏิบัติการ วิทยาศาสตร์ (ประ	6411310	P8400	สุวรรณบุรีธานี	126,000.00	126,000.00	0.00
2021	2000400387	20004350B6110XT	เครื่องมัลติมีเดียโปรเจคเตอร์ ระดับ XGA	6411310	P8400	สุวรรณบุรีธานี	29,500.00	29,500.00	0.00
2021	2000400387	20004350B6110YL	โต๊ะเก้าอี้นักเรียน ระดับประถมศึกษา โรง	6411310	P8400	สุวรรณบุรีธานี	39,500.00	39,500.00	0.00
2021	2000400387	20004350B6110ZG	อุปกรณ์วิชางานเกษตร แบบน 2 (เลือกรายการ)	6411310	P8400	สุวรรณบุรีธานี	63,000.00	62,960.00	40.00
2021	2000400387	20004350B6110ZH	โต๊ะเก้าอี้นักเรียน ระดับก่อนประถมศึกษา	6411310	P8400	สุวรรณบุรีธานี	14,800.00	14,800.00	0.00
2021	2000400387	20004350B6110ZH	โต๊ะเก้าอี้นักเรียน ระดับประถมศึกษา โรง	6411310	P8400	สุวรรณบุรีธานี	63,200.00	63,200.00	0.00
2021	2000400387	20004350B6110ZH	อุปกรณ์พัฒนาทักษะะคิดวิเคราะห์	6411310	P8400	สุวรรณบุรีธานี	65,500.00	65,500.00	0.00
2021	2000400387	20004350B6110ZH	ครุภัณฑ์สำหรับห้องปฏิบัติการคณิตศาสตร์ (	6411310	P8400	สุวรรณบุรีธานี	400,000.00	399,975.00	25.00

รายงานแสดงยอดงบประมาณตามหน่วยรับงบประมาณ

หน้าที่ 7 จากทั้งหมด 18  
วันที่พิมพ์ 30 กันยายน

ปีงบประมาณ	รหัสหน่วยรับ	รหัสงบประมาณ	ชื่อรหัสงบประมาณ	แหล่งของ	รหัสกิจกรรมหลัก/	ชื่อรหัสกิจกรรมหลัก/พื้นที่	งบประมาณ	ยอดใช้งบประมาณ	จบประมาณ
2021	2000400387	20004350B6110ZH	ครุภัณฑ์สำหรับห้องสมุด แบบ 3 (เลือกรายกา	6411310	P8400	สุราษฎร์ธานี	100,000.00	99,990.00	10.00
2021	2000400387	20004350B6110ZH	อุปกรณ์พัฒนาทักษะคิดวิเคราะห์	6411310	P8400	สุราษฎร์ธานี	65,500.00	65,500.00	0.00
2021	2000400387	20004350B6110ZH	ครุภัณฑ์สำหรับห้องสมุด แบบ 2 (เลือกรายกา	6411310	P8400	สุราษฎร์ธานี	80,000.00	80,000.00	0.00
2021	2000400387	20004350B6110ZH	เครื่องมัลติมีเดียโปรเจคเตอร์ ระดับ XGA	6411310	P8400	สุราษฎร์ธานี	148,500.00	135,000.00	13,500.00
2021	2000400387	20004350B6110ZH	โต๊ะเก้าอี้นักเรียน ระดับก่อนประถมศึกษา	6411310	P8400	สุราษฎร์ธานี	25,160.00	25,160.00	0.00
2021	2000400387	20004350B6110ZH	ครุภัณฑ์สำหรับห้องสมุด แบบ 2 (เลือกรายกา	6411310	P8400	สุราษฎร์ธานี	80,000.00	79,585.00	415.00
2021	2000400387	20004350B6110ZJ0	โต๊ะเก้าอี้นักเรียน ระดับประถมศึกษา โรง	6411310	P8400	สุราษฎร์ธานี	63,200.00	63,200.00	0.00
2021	2000400387	20004350B6110ZJ1	อุปกรณ์พัฒนาทักษะคิดวิเคราะห์ระดับ	6411310	P8400	สุราษฎร์ธานี	59,800.00	59,800.00	0.00
2021	2000400387	20004350B6110ZJ2	โต๊ะเก้าอี้นักเรียน ระดับประถมศึกษา โรง	6411310	P8400	สุราษฎร์ธานี	79,000.00	79,000.00	0.00
2021	2000400387	20004350B6110ZJ3	ครุภัณฑ์สำหรับห้องสมุด แบบ 2 (เลือกรายกา	6411310	P8400	สุราษฎร์ธานี	79,700.00	79,680.00	20.00
2021	2000400387	20004350B6110ZJ4	อุปกรณ์พัฒนาทักษะคิดวิเคราะห์	6411310	P8400	สุราษฎร์ธานี	65,500.00	65,500.00	0.00
2021	2000400387	20004350B6110ZJ5	โต๊ะเก้าอี้นักเรียน ระดับก่อนประถมศึกษา	6411310	P8400	สุราษฎร์ธานี	29,600.00	29,600.00	0.00
2021	2000400387	20004350B6110ZJ6	อุปกรณ์วิชาการเกษตร แบบ 2 (เลือกรายการ)	6411310	P8400	สุราษฎร์ธานี	63,000.00	62,990.00	10.00
2021	2000400387	20004350B6410210	ปรับปรุงซ่อมแซมอาคารเรียน อาคาร	6411320	P8400	สุราษฎร์ธานี	445,000.00	445,000.00	0.00
2021	2000400387	20004350B6410477	ปรับปรุงซ่อมแซมอาคารเรียน อาคาร	6411320	P8400	สุราษฎร์ธานี	749,000.00	748,980.00	20.00
2021	2000400387	20004350B6410529	ปรับปรุงซ่อมแซมอาคารเรียน อาคาร	6411320	P8400	สุราษฎร์ธานี	1,166,500.00	1,166,430.00	70.00
2021	2000400387	20004350B6410690	ปรับปรุงซ่อมแซมอาคารเรียน อาคาร	6411320	P8400	สุราษฎร์ธานี	397,000.00	397,000.00	0.00
2021	2000400387	20004350B6410691	ปรับปรุงซ่อมแซมอาคารเรียน อาคาร	6411320	P8400	สุราษฎร์ธานี	890,100.00	890,100.00	0.00

ปีงบประมาณ	รหัสหน่วยรับ	รหัสงบประมาณ	ชื่อรหัสงบประมาณ	แหล่งของ	รหัสกิจกรรมหลัก /	ชื่อรหัสกิจกรรมหลัก / พื้นที่	งบประมาณ	ยอดใช้งบประมาณ	งบประมาณ
2021	2000400387	20004350B6410968	ปรับปรุงซ่อมแซมอาคารเรียน อาคาร	6411320	P8400	สุราษฎร์ธานี	282,000.00	282,000.00	0.00
2021	2000400387	20004350B6410A29	ปรับปรุงซ่อมแซมอาคารเรียน อาคาร	6411320	P8400	สุราษฎร์ธานี	630,100.00	630,080.00	20.00
2021	2000400387	20004350B6410A30	ปรับปรุงซ่อมแซมอาคารเรียน อาคาร	6411320	P8400	สุราษฎร์ธานี	671,000.00	670,999.00	1.00
2021	2000400387	20004350B6410A31	ปรับปรุงซ่อมแซมอาคารเรียน อาคาร	6411320	P8400	สุราษฎร์ธานี	356,000.00	356,000.00	0.00
2021	2000400387	20004350B6410A32	ปรับปรุงซ่อมแซมอาคารเรียน อาคาร	6411320	P8400	สุราษฎร์ธานี	176,000.00	176,000.00	0.00
2021	2000400387	20004350B6410A33	ปรับปรุงซ่อมแซมอาคารเรียน อาคาร	6411320	P8400	สุราษฎร์ธานี	1,148,000.00	1,148,000.00	0.00
2021	2000400387	20004350B6410A34	ปรับปรุงซ่อมแซมอาคารเรียน อาคาร	6411320	P8400	สุราษฎร์ธานี	400,000.00	400,000.00	0.00
2021	2000400387	20004350B6410A35	ปรับปรุงซ่อมแซมอาคารเรียน อาคาร	6411320	P8400	สุราษฎร์ธานี	500,000.00	500,000.00	0.00
2021	2000400387	20004350B6410A67	ปรับปรุงซ่อมแซมอาคารเรียน อาคาร	6411320	P8400	สุราษฎร์ธานี	126,000.00	126,000.00	0.00
2021	2000400387	20004350B6410C85	ปรับปรุงซ่อมแซมอาคารเรียน อาคาร	6411320	P8400	สุราษฎร์ธานี	133,000.00	133,000.00	0.00
2021	2000400387	20004350B6410C86	ปรับปรุงซ่อมแซมอาคารเรียน อาคาร	6411320	P8400	สุราษฎร์ธานี	318,000.00	317,800.00	200.00
2021	2000400387	20004350B6410C87	ปรับปรุงซ่อมแซมอาคารเรียน อาคาร	6411320	P8400	สุราษฎร์ธานี	641,100.00	641,093.00	7.00
2021	2000400387	20004350B6410C88	ปรับปรุงซ่อมแซมอาคารเรียน อาคาร	6411320	P8400	สุราษฎร์ธานี	479,000.00	479,000.00	0.00
2021	2000400387	20004350B6410ZZ	ก่อสร้าง ปรับปรุงซ่อมแซมอาคารเรียน	6411320	P8400	สุราษฎร์ธานี	283,000.00	283,000.00	0.00
2021	2000400387	2000436001110612	อุปกรณ์พัฒนาทักษะคิดวิเคราะห์ระดับ	6411310	P8400	สุราษฎร์ธานี	59,800.00	59,800.00	0.00
2021	2000400387	2000436001110786	โต๊ะเก้าอี้นักเรียน ระดับก่อนประถมศึกษา	6411310	P8400	สุราษฎร์ธานี	44,400.00	44,400.00	0.00
2021	2000400387	2000436001110872	โต๊ะเก้าอี้นักเรียน ระดับก่อนประถมศึกษา	6411310	P8400	สุราษฎร์ธานี	44,400.00	44,400.00	0.00
2021	2000400387	2000436001110873	โต๊ะเก้าอี้นักเรียน ระดับก่อนประถมศึกษา	6411310	P8400	สุราษฎร์ธานี	14,800.00	14,800.00	0.00

ปีงบประมาณ	รหัสหน่วยรับ	รหัสงบประมาณ	ชื่อรหัสงบประมาณ	แหล่งของ	รหัสกิจกรรมหลัก /	ชื่อรหัสกิจกรรมหลัก / พื้นที่	งบประมาณ	ยอดใช้งบประมาณ	งบประมาณ
2021	2000400387	2000436001110D06	โต๊ะเก้าอี้นักเรียน ระดับก่อนประถมศึกษา	6411310	P8400	สุราษฎร์ธานี	44,400.00	44,400.00	0.00
2021	2000400387	2000436001110D07	โต๊ะเก้าอี้นักเรียน ระดับก่อนประถมศึกษา	6411310	P8400	สุราษฎร์ธานี	14,800.00	14,800.00	0.00
2021	2000400387	2000436001110D08	อุปกรณ์พัฒนาทักษะคิดวิเคราะห์ระดับ	6411310	P8400	สุราษฎร์ธานี	59,800.00	59,800.00	0.00
2021	2000400387	2000436001110D94	โต๊ะเก้าอี้นักเรียน ระดับก่อนประถมศึกษา	6411310	P8400	สุราษฎร์ธานี	48,840.00	48,840.00	0.00
2021	2000400387	2000436001110D95	โต๊ะเก้าอี้นักเรียน ระดับก่อนประถมศึกษา	6411310	P8400	สุราษฎร์ธานี	44,400.00	44,400.00	0.00
2021	2000400387	2000436001110D96	โต๊ะเก้าอี้นักเรียน ระดับก่อนประถมศึกษา	6411310	P8400	สุราษฎร์ธานี	41,440.00	41,440.00	0.00
2021	2000400387	2000436001110F71	โต๊ะเก้าอี้นักเรียน ระดับก่อนประถมศึกษา	6411310	P8400	สุราษฎร์ธานี	59,200.00	59,200.00	0.00
2021	2000400387	2000436001110F72	โต๊ะเก้าอี้นักเรียน ระดับก่อนประถมศึกษา	6411310	P8400	สุราษฎร์ธานี	44,400.00	44,400.00	0.00
2021	2000400387	2000436001110F73	โต๊ะเก้าอี้นักเรียน ระดับก่อนประถมศึกษา	6411310	P8400	สุราษฎร์ธานี	31,080.00	31,080.00	0.00
2021	2000400387	2000436001110F74	โต๊ะเก้าอี้นักเรียน ระดับก่อนประถมศึกษา	6411310	P8400	สุราษฎร์ธานี	16,280.00	16,280.00	0.00
2021	2000400387	2000436001110F75	อุปกรณ์พัฒนาทักษะคิดวิเคราะห์ระดับ	6411310	P8400	สุราษฎร์ธานี	59,800.00	59,800.00	0.00
2021	2000400387	2000436001110J53	โต๊ะเก้าอี้นักเรียน ระดับก่อนประถมศึกษา	6411310	P8400	สุราษฎร์ธานี	32,560.00	32,560.00	0.00
2021	2000400387	2000436001110J54	โต๊ะเก้าอี้นักเรียน ระดับก่อนประถมศึกษา	6411310	P8400	สุราษฎร์ธานี	22,200.00	22,200.00	0.00
2021	2000400387	2000436001110J55	โต๊ะเก้าอี้นักเรียน ระดับก่อนประถมศึกษา	6411310	P8400	สุราษฎร์ธานี	14,800.00	14,800.00	0.00
2021	2000400387	2000436001110L05	โต๊ะเก้าอี้นักเรียน ระดับก่อนประถมศึกษา	6411310	P8400	สุราษฎร์ธานี	59,200.00	59,200.00	0.00
2021	2000400387	2000436001110L06	โต๊ะเก้าอี้นักเรียน ระดับก่อนประถมศึกษา	6411310	P8400	สุราษฎร์ธานี	44,400.00	44,400.00	0.00
2021	2000400387	2000436001110L07	โต๊ะเก้าอี้นักเรียน ระดับก่อนประถมศึกษา	6411310	P8400	สุราษฎร์ธานี	32,560.00	32,560.00	0.00
2021	2000400387	2000436001110L08	โต๊ะเก้าอี้นักเรียน ระดับก่อนประถมศึกษา	6411310	P8400	สุราษฎร์ธานี	14,800.00	14,800.00	0.00

รายงานแสดงยอดงบประมาณตามหน่วยรับงบประมาณ

หน้าที่ 10 จากทั้งหมด 18  
วันที่พิมพ์ 30 กันยายน

ปีงบประมาณ	รหัสหน่วยรับ	รหัสงบประมาณ	ชื่อรหัสงบประมาณ	แหล่งของ	รหัสกิจกรรมหลัก/	ชื่อรหัสกิจกรรมหลัก/พื้นที่	งบประมาณ	ยอดใช้งบประมาณ	งบประมาณ
2021	2000400387	2000436001110L09	อุปกรณ์พัฒนาทักษะคิดวิเคราะห์ระดับ	6411310	P8400	สุราษฎร์ธานี	59,800.00	59,800.00	0.00
2021	2000400387	2000436002110419	ระบบคอมพิวเตอร์พร้อมอุปกรณ์สำหรับการ	6411310	P8400	สุราษฎร์ธานี	418,400.00	418,325.00	75.00
2021	2000400387	2000436002110443	ระบบคอมพิวเตอร์พร้อมอุปกรณ์สำหรับการ	6411310	P8400	สุราษฎร์ธานี	418,400.00	418,325.00	75.00
2021	2000400387	2000436002110A41	โต๊ะเก้าอี้นักเรียน ระดับประถมศึกษา โรงเรียน	6411310	P8400	สุราษฎร์ธานี	15,900.00	15,900.00	0.00
2021	2000400387	2000436002110A42	โต๊ะเก้าอี้นักเรียน ระดับประถมศึกษา โรงเรียน	6411310	P8400	สุราษฎร์ธานี	18,960.00	18,960.00	0.00
2021	2000400387	2000436002110AE	เครื่องปรับอากาศแบบแยกส่วน แบบตั้ง	6411310	P8400	สุราษฎร์ธานี	223,600.00	223,600.00	0.00
2021	2000400387	2000436002110ALL	เครื่องปรับอากาศแบบแยกส่วน แบบติดผนัง	6411310	P8400	สุราษฎร์ธานี	28,000.00	28,000.00	0.00
2021	2000400387	2000436002110AW	เครื่องซักผ้าแบบธรรมดาขนาด 15 กิโลกรัม	6411310	P8400	สุราษฎร์ธานี	18,000.00	18,000.00	0.00
2021	2000400387	2000436002110BA	พัดลมแบบตั้งโต๊ะ ขนาดไม่น้อยกว่า 16 นิ้ว	6411310	P8400	สุราษฎร์ธานี	4,130.00	4,130.00	0.00
2021	2000400387	2000436002110BT	พัดลมแบบระบายอากาศขนาดไม่น้อยกว่า	6411310	P8400	สุราษฎร์ธานี	2,670.00	2,670.00	0.00
2021	2000400387	2000436002110CB	โต๊ะเก้าอี้นักเรียน ระดับประถมศึกษา โรงเรียน	6411310	P8400	สุราษฎร์ธานี	63,200.00	63,200.00	0.00
2021	2000400387	2000436002110CB	โต๊ะเก้าอี้นักเรียน ระดับประถมศึกษา โรงเรียน	6411310	P8400	สุราษฎร์ธานี	15,900.00	15,900.00	0.00
2021	2000400387	2000436002110CBZ	โต๊ะเก้าอี้นักเรียน ระดับประถมศึกษา โรงเรียน	6411310	P8400	สุราษฎร์ธานี	47,400.00	47,400.00	0.00
2021	2000400387	2000436002110CEZ	โต๊ะพับอเนกประสงค์ สำนักงานเขตพื้นที่การ	6411310	P8400	สุราษฎร์ธานี	45,500.00	45,500.00	0.00
2021	2000400387	2000436002110CG9	อุปกรณ์วิชางานเกษตร แบบ 1 (เครื่องราดสาร)	6411310	P8400	สุราษฎร์ธานี	43,000.00	43,000.00	0.00
2021	2000400387	2000436002110CM	โต๊ะเก้าอี้นักเรียน ระดับมัธยมศึกษา โรงเรียน	6411310	P8400	สุราษฎร์ธานี	63,840.00	63,840.00	0.00
2021	2000400387	2000436002110CM	โต๊ะเก้าอี้นักเรียน ระดับมัธยมศึกษา โรงเรียน	6411310	P8400	สุราษฎร์ธานี	33,600.00	33,600.00	0.00
2021	2000400387	2000436002110CZ	โต๊ะเก้าอี้นักเรียน ระดับมัธยมศึกษา โรงเรียน	6411310	P8400	สุราษฎร์ธานี	33,600.00	33,600.00	0.00



รายงานแสดงยอดงบประมาณตามหน่วยรับงบประมาณ

หน้าที่ 11 จากทั้งหมด 18  
วันที่พิมพ์ 30 กันยายน

ปีงบประมาณ	รหัสหน่วยรับ	รหัสงบประมาณ	ชื่อรหัสงบประมาณ	แหล่งของ	รหัสกิจกรรมหลัก /	ชื่อรหัสกิจกรรมหลัก / พื้นที่	งบประมาณ	ยอดใช้งบประมาณ	งบประมาณ
2021	2000400387	2000436002110CZ	โต๊ะเก้าอี้นักเรียน ระดับมัธยมศึกษา โรงเรียน	6411310	P8400	สุราษฎร์ธานี	60,480.00	60,480.00	0.00
2021	2000400387	2000436002110D33	โต๊ะเก้าอี้นักเรียน ระดับประถมศึกษา โรงเรียน	6411310	P8400	สุราษฎร์ธานี	47,400.00	47,400.00	0.00
2021	2000400387	2000436002110D34	โต๊ะเก้าอี้นักเรียน ระดับประถมศึกษา โรงเรียน	6411310	P8400	สุราษฎร์ธานี	31,600.00	31,600.00	0.00
2021	2000400387	2000436002110D35	โต๊ะเก้าอี้นักเรียน ระดับประถมศึกษา โรงเรียน	6411310	P8400	สุราษฎร์ธานี	18,960.00	18,960.00	0.00
2021	2000400387	2000436002110D36	โต๊ะเก้าอี้นักเรียน ระดับประถมศึกษา โรงเรียน	6411310	P8400	สุราษฎร์ธานี	15,800.00	15,800.00	0.00
2021	2000400387	2000436002110EU2	อุปกรณ์ห้องปฏิบัติการวิทยาศาสตร์ ประ	6411310	P8400	สุราษฎร์ธานี	126,000.00	126,000.00	0.00
2021	2000400387	2000436002110EU3	อุปกรณ์ห้องปฏิบัติการวิทยาศาสตร์ ประ	6411310	P8400	สุราษฎร์ธานี	126,000.00	125,991.00	9.00
2021	2000400387	2000436002110G02	อุปกรณ์วิชางานเกษตร แบบ 1 (เลือกราชการ)	6411310	P8400	สุราษฎร์ธานี	43,000.00	43,000.00	0.00
2021	2000400387	2000436002110H37	โต๊ะเก้าอี้นักเรียน ระดับประถมศึกษา โรงเรียน	6411310	P8400	สุราษฎร์ธานี	15,800.00	15,800.00	0.00
2021	2000400387	2000436002110HO7	เครื่องมัลติมีเดียโปรเจกเตอร์ ระดับ svGA	6411310	P8400	สุราษฎร์ธานี	14,100.00	14,100.00	0.00
2021	2000400387	2000436002110I84	อุปกรณ์ห้องปฏิบัติการวิทยาศาสตร์ ประ	6411310	P8400	สุราษฎร์ธานี	126,000.00	126,000.00	0.00
2021	2000400387	2000436002110IN1	เครื่องมัลติมีเดียโปรเจกเตอร์ ระดับ xGA	6411310	P8400	สุราษฎร์ธานี	29,700.00	27,000.00	2,700.00
2021	2000400387	2000436002110K19	โต๊ะเก้าอี้นักเรียน ระดับประถมศึกษา โรงเรียน	6411310	P8400	สุราษฎร์ธานี	18,960.00	18,960.00	0.00
2021	2000400387	2000436002110K20	โต๊ะเก้าอี้นักเรียน ระดับประถมศึกษา โรงเรียน	6411310	P8400	สุราษฎร์ธานี	15,800.00	15,800.00	0.00
2021	2000400387	2000436002110K21	โต๊ะเก้าอี้นักเรียน ระดับประถมศึกษา โรงเรียน	6411310	P8400	สุราษฎร์ธานี	31,600.00	31,600.00	0.00
2021	2000400387	2000436002110K22	โต๊ะเก้าอี้นักเรียน ระดับประถมศึกษา โรงเรียน	6411310	P8400	สุราษฎร์ธานี	47,400.00	47,400.00	0.00
2021	2000400387	2000436002110K23	โต๊ะเก้าอี้นักเรียน ระดับประถมศึกษา โรงเรียน	6411310	P8400	สุราษฎร์ธานี	15,800.00	15,800.00	0.00
2021	2000400387	2000436002110K77	อุปกรณ์วิชางานเกษตร แบบ 2 (เลือกราชการ)	6411310	P8400	สุราษฎร์ธานี	63,000.00	63,000.00	0.00

ปีงบประมาณ	รหัสหน่วยรับ	รหัสงบประมาณ	ชื่อรหัสงบประมาณ	แหล่งของ	รหัสกิจกรรมหลัก /	ชื่อรหัสกิจกรรมหลัก / พื้นที่	งบประมาณ	ยอดใช้งบประมาณ	งบประมาณ
2021	2000400387	2000436002110L67	เครื่องมัลติมีเดียโปรเจกเตอร์ ระดับ XGA	6411310	P8400	สุราษฎร์ธานี	27,700.00	27,000.00	700.00
2021	2000400387	2000436002110MU	โต๊ะพับนอกประตงค์ โรงเรียนบ้านหนือน้ำ	6411310	P8400	สุราษฎร์ธานี	5,200.00	5,200.00	0.00
2021	2000400387	2000436002110Q12	อุปกรณ์วิทยากรแบบ 2 (เลือกกระดาษ)	6411310	P8400	สุราษฎร์ธานี	63,000.00	62,960.00	40.00
2021	2000400387	2000436002110RU6	โต๊ะเก้าอี้นักเรียน ระดับประถมศึกษา โรงเรียน	6411310	P8400	สุราษฎร์ธานี	15,800.00	15,800.00	0.00
2021	2000400387	2000436002110SP5	โต๊ะเก้าอี้นักเรียน ระดับประถมศึกษา โรงเรียน	6411310	P8400	สุราษฎร์ธานี	15,800.00	15,800.00	0.00
2021	2000400387	2000436002110SS2	โต๊ะเก้าอี้นักเรียน ระดับมัธยมศึกษา โรงเรียน	6411310	P8400	สุราษฎร์ธานี	38,640.00	38,640.00	0.00
2021	2000400387	2000436002110SS3	โต๊ะเก้าอี้นักเรียน ระดับมัธยมศึกษา โรงเรียน	6411310	P8400	สุราษฎร์ธานี	16,800.00	16,800.00	0.00
2021	2000400387	2000436002110TH9	โต๊ะเก้าอี้นักเรียน ระดับประถมศึกษา โรงเรียน	6411310	P8400	สุราษฎร์ธานี	31,600.00	31,600.00	0.00
2021	2000400387	2000436002110TU0	อุปกรณ์ห้องปฏิบัติการวิทยาศาสตร์ ประ	6411310	P8400	สุราษฎร์ธานี	120,000.00	120,000.00	0.00
2021	2000400387	2000436002110UR9	โต๊ะเก้าอี้นักเรียน ระดับมัธยมศึกษา โรงเรียน	6411310	P8400	สุราษฎร์ธานี	25,200.00	25,200.00	0.00
2021	2000400387	2000436002110UU6	อุปกรณ์วิทยาศาสตร์ ม.ต้น แบบ 2 (เลือกกระดาษ)	6411310	P8400	สุราษฎร์ธานี	95,000.00	95,000.00	0.00
2021	2000400387	2000436002110UU7	อุปกรณ์วิทยาศาสตร์ ม.ต้น แบบ 2 (เลือกกระดาษ)	6411310	P8400	สุราษฎร์ธานี	95,000.00	95,000.00	0.00
2021	2000400387	2000436002110VT5	โต๊ะเก้าอี้นักเรียน ระดับมัธยมศึกษา โรงเรียน	6411310	P8400	สุราษฎร์ธานี	67,200.00	67,200.00	0.00
2021	2000400387	2000436002110VT6	โต๊ะเก้าอี้นักเรียน ระดับมัธยมศึกษา โรงเรียน	6411310	P8400	สุราษฎร์ธานี	20,160.00	20,160.00	0.00
2021	2000400387	2000436002110WB9	โต๊ะเก้าอี้นักเรียน ระดับมัธยมศึกษา โรงเรียน	6411310	P8400	สุราษฎร์ธานี	50,400.00	50,400.00	0.00
2021	2000400387	2000436002110WB	โต๊ะเก้าอี้นักเรียน ระดับมัธยมศึกษา โรงเรียน	6411310	P8400	สุราษฎร์ธานี	36,960.00	36,960.00	0.00
2021	2000400387	2000436002110XE3	จอร์รับภาพ ชนิดมอเตอร์ไฟฟ้า ขนาดเส้น	6411310	P8400	สุราษฎร์ธานี	24,300.00	24,300.00	0.00
2021	2000400387	2000436002110XR8	โต๊ะเก้าอี้นักเรียน ระดับประถมศึกษา โรงเรียน	6411310	P8400	สุราษฎร์ธานี	47,400.00	47,400.00	0.00

ปีงบประมาณ	รหัสหน่วยรับ	รหัสงบประมาณ	ชื่อรหัสงบประมาณ	แหล่งของ	รหัสกิจกรรมหลัก/	ชื่อรหัสกิจกรรมหลัก/พื้นที่	งบประมาณ	ยอดใช้งบประมาณ	งบประมา
2021	2000400387	2000436002110XT3	ตู้ลำโพงเคลื่อนที่ สำนักงานเขตพื้นที่การ	6411310	P8400	สุราษฎร์ธานี	8,000.00	7,990.00	10.00
2021	2000400387	2000436002110Y47	โต๊ะเก้าอี้นักเรียน ระดับประถมศึกษา โรงเ	6411310	P8400	สุราษฎร์ธานี	39,500.00	39,500.00	0.00
2021	2000400387	2000436002110Y48	โต๊ะเก้าอี้นักเรียน ระดับประถมศึกษา โรงเ	6411310	P8400	สุราษฎร์ธานี	31,600.00	31,600.00	0.00
2021	2000400387	2000436002110YQ4	เครื่องมัลติมีเดียโปรเจกเตอร์ ระดับ XGA	6411310	P8400	สุราษฎร์ธานี	33,700.00	28,000.00	5,700.00
2021	2000400387	2000436002110YW	โต๊ะเก้าอี้นักเรียน ระดับมัธยมศึกษา โรงเ	6411310	P8400	สุราษฎร์ธานี	50,400.00	50,400.00	0.00
2021	2000400387	2000436002110YW	โต๊ะเก้าอี้นักเรียน ระดับมัธยมศึกษา โรงเ	6411310	P8400	สุราษฎร์ธานี	42,000.00	42,000.00	0.00
2021	2000400387	2000436002110YW	โต๊ะเก้าอี้นักเรียน ระดับมัธยมศึกษา โรงเ	6411310	P8400	สุราษฎร์ธานี	16,800.00	16,800.00	0.00
2021	2000400387	2000436002110ZA0	อุปกรณ์วิทยาศาสตร์ ม.ต้น แบบ 2 (เลือกราย	6411310	P8400	สุราษฎร์ธานี	95,000.00	95,000.00	0.00
2021	2000400387	2000436002110ต87	ชุดรับแขก สทป.ตฎ.1	6411310	P8400	สุราษฎร์ธานี	59,000.00	59,000.00	0.00
2021	2000400387	2000436002110ตฎ	เครื่องคอมพิวเตอร์ สทป.ตฎ.2	6411310	P8400	สุราษฎร์ธานี	499,100.00	499,100.00	0.00
2021	2000400387	2000436002110ตฎ	เครื่องขยายเสียง สทป.ตฎ.2	6411310	P8400	สุราษฎร์ธานี	217,900.00	217,900.00	0.00
2021	2000400387	2000436002110ตฎ	ครุภัณฑ์สำนักงาน สทป.ตฎ.2	6411310	P8400	สุราษฎร์ธานี	87,200.00	87,200.00	0.00
2021	2000400387	2000436002410CI5	ลิ้น สทพ. 4 (ห้องลิ้น 4 ห้อง) โรงเรียนบ	6411320	P8400	สุราษฎร์ธานี	424,200.00	424,200.00	0.00
2021	2000400387	2000436002410CI6	ปรับปรุงซ่อมแซมอาคารเรียน อาคาร	6411320	P8400	สุราษฎร์ธานี	142,000.00	142,000.00	0.00
2021	2000400387	2000436002410CI7	ปรับปรุงซ่อมแซมอาคารเรียน อาคาร	6411320	P8400	สุราษฎร์ธานี	259,000.00	259,000.00	0.00
2021	2000400387	2000436002410CI8	ปรับปรุงซ่อมแซมอาคารเรียน อาคาร	6411320	P8400	สุราษฎร์ธานี	249,000.00	249,000.00	0.00
2021	2000400387	2000436002410CI9	ปรับปรุงซ่อมแซมอาคารเรียน อาคาร	6411320	P8400	สุราษฎร์ธานี	274,000.00	274,000.00	0.00
2021	2000400387	2000436002410CI0	ปรับปรุงซ่อมแซมอาคารเรียน อาคาร	6411320	P8400	สุราษฎร์ธานี	233,600.00	233,600.00	0.00

รายงานแสดงยอดงบประมาณตามหน่วยรับงบประมาณ

หน้าที่ 14 จากทั้งหมด 18  
วันที่พิมพ์ 30 กันยายน

ปีงบประมาณ	รหัสหน่วยรับ	รหัสงบประมาณ	ชื่อรหัสงบประมาณ	แหล่งของ	รหัสกิจกรรมหลัก /	ชื่อรหัสกิจกรรมหลัก / พื้นที่	งบประมาณ	ยอดใช้งบประมาณ	งบประมาณ
2021	2000400387	2000436002410CF1	ปรับปรุงซ่อมแซมอาคารเรียน อาคาร	6411320	P8400	สุราษฎร์ธานี	259,000.00	259,000.00	0.00
2021	2000400387	2000436002410GP4	บ้านพักครู 205/26 โรงเรียนบ้านบางขนุน ตำบล	6411320	P8400	สุราษฎร์ธานี	634,000.00	634,000.00	0.00
2021	2000400387	2000436002410GP5	ปรับปรุงซ่อมแซมอาคารเรียน อาคาร	6411320	P8400	สุราษฎร์ธานี	243,000.00	243,000.00	0.00
2021	2000400387	2000436002410HK7	อาคารเรียน 105 ไร่ 58 (ช) ตำบลแผ่นดินไหว 5	6411320	P8400	สุราษฎร์ธานี	5,995,000.00	5,995,000.00	0.00
2021	2000400387	2000436002410HK8	อาคารเรียน สปช. 103/61 ขนาด 4 ห้องเรียน อ	6411320	P8400	สุราษฎร์ธานี	2,799,000.00	2,799,000.00	0.00
2021	2000400387	2000436002410HK9	ส้วม ๘๗๘. 4 (ห้องส้วม 4 ห้อง) โรงเรียนบี	6411320	P8400	สุราษฎร์ธานี	424,200.00	424,200.00	0.00
2021	2000400387	2000436002410HL0	ปรับปรุงซ่อมแซมอาคารเรียน อาคาร	6411320	P8400	สุราษฎร์ธานี	374,000.00	374,000.00	0.00
2021	2000400387	2000436002410HL1	ปรับปรุงซ่อมแซมอาคารเรียน อาคาร	6411320	P8400	สุราษฎร์ธานี	132,000.00	132,000.00	0.00
2021	2000400387	2000436002410HL2	ปรับปรุงซ่อมแซมอาคารเรียน อาคาร	6411320	P8400	สุราษฎร์ธานี	373,000.00	373,000.00	0.00
2021	2000400387	2000436002410HL3	ปรับปรุงซ่อมแซมอาคารเรียน อาคาร	6411320	P8400	สุราษฎร์ธานี	251,000.00	251,000.00	0.00
2021	2000400387	2000436002410HL4	ปรับปรุงซ่อมแซมอาคารเรียน อาคาร	6411320	P8400	สุราษฎร์ธานี	103,000.00	103,000.00	0.00
2021	2000400387	2000436002410HL5	ปรับปรุงซ่อมแซมอาคารเรียน อาคาร	6411320	P8400	สุราษฎร์ธานี	130,000.00	130,000.00	0.00
2021	2000400387	2000436002410HL6	ปรับปรุงซ่อมแซมอาคารเรียน อาคาร	6411320	P8400	สุราษฎร์ธานี	411,000.00	411,000.00	0.00
2021	2000400387	2000436002410HL7	ปรับปรุงซ่อมแซมอาคารเรียน อาคาร	6411320	P8400	สุราษฎร์ธานี	447,000.00	447,000.00	0.00
2021	2000400387	2000436002410HL8	ปรับปรุงซ่อมแซมอาคารเรียน อาคาร	6411320	P8400	สุราษฎร์ธานี	408,000.00	408,000.00	0.00
2021	2000400387	2000436002410HL9	ปรับปรุงซ่อมแซมอาคารเรียน อาคาร	6411320	P8400	สุราษฎร์ธานี	196,000.00	196,000.00	0.00
2021	2000400387	2000436002410IP4	ส้วม ๘๗๘. 4 (ห้องส้วม 4 ห้อง) โรงเรียนบี	6411320	P8400	สุราษฎร์ธานี	424,200.00	424,200.00	0.00
2021	2000400387	2000436002410IP5	ปรับปรุงซ่อมแซมอาคารเรียน อาคาร	6411320	P8400	สุราษฎร์ธานี	494,000.00	494,000.00	0.00

ปีงบประมาณ	รหัสหน่วยรับ	รหัสงบประมาณ	ชื่อรหัสงบประมาณ	แหล่งของ	รหัสกิจกรรมหลัก /	ชื่อรหัสกิจกรรมหลัก / พื้นที่	งบประมาณ	ยอดใช้งบประมาณ	งบประมาณ
2021	2000400387	2000436002410IP6	ปรับปรุงซ่อมแซมอาคารเรียน อาคาร	6411320	P8400	สุราษฎร์ธานี	164,000.00	164,000.00	0.00
2021	2000400387	2000436002410IP7	ปรับปรุงซ่อมแซมอาคารเรียน อาคาร	6411320	P8400	สุราษฎร์ธานี	115,000.00	115,000.00	0.00
2021	2000400387	2000436002410IP8	ปรับปรุงซ่อมแซมอาคารเรียน อาคาร	6411320	P8400	สุราษฎร์ธานี	221,000.00	221,000.00	0.00
2021	2000400387	2000436002410IP9	ปรับปรุงซ่อมแซมอาคารเรียน อาคาร	6411320	P8400	สุราษฎร์ธานี	105,000.00	104,999.00	1.00
2021	2000400387	2000436002410IQ0	ปรับปรุงซ่อมแซมอาคารเรียน อาคาร	6411320	P8400	สุราษฎร์ธานี	188,700.00	188,700.00	0.00
2021	2000400387	2000436002410LC7	ปรับปรุงซ่อมแซมอาคารเรียน อาคาร	6411320	P8400	สุราษฎร์ธานี	110,500.00	110,500.00	0.00
2021	2000400387	2000436002410LC8	ปรับปรุงซ่อมแซมอาคารเรียน อาคาร	6411320	P8400	สุราษฎร์ธานี	159,000.00	159,000.00	0.00
2021	2000400387	2000436002410LC9	ปรับปรุงซ่อมแซมอาคารเรียน อาคาร	6411320	P8400	สุราษฎร์ธานี	228,000.00	228,000.00	0.00
2021	2000400387	2000436002410LD0	ปรับปรุงซ่อมแซมอาคารเรียน อาคาร	6411320	P8400	สุราษฎร์ธานี	333,000.00	333,000.00	0.00
2021	2000400387	2000436002410LD1	ปรับปรุงซ่อมแซมอาคารเรียน อาคาร	6411320	P8400	สุราษฎร์ธานี	460,000.00	460,000.00	0.00
2021	2000400387	2000436002410LD2	ปรับปรุงซ่อมแซมอาคารเรียน อาคาร	6411320	P8400	สุราษฎร์ธานี	156,000.00	156,000.00	0.00
2021	2000400387	2000436002410LD3	ปรับปรุงซ่อมแซมอาคารเรียน อาคาร	6411320	P8400	สุราษฎร์ธานี	390,000.00	390,000.00	0.00
2021	2000400387	2000436002410LD4	ปรับปรุงซ่อมแซมอาคารเรียน อาคาร	6411320	P8400	สุราษฎร์ธานี	499,000.00	499,000.00	0.00
2021	2000400387	2000436002410LD5	ปรับปรุงซ่อมแซมอาคารเรียน อาคาร	6411320	P8400	สุราษฎร์ธานี	195,000.00	195,000.00	0.00
2021	2000400387	2000436002410LD6	ปรับปรุงซ่อมแซมอาคารเรียน อาคาร	6411320	P8400	สุราษฎร์ธานี	160,500.00	160,500.00	0.00
2021	2000400387	2000436002410MA	ตัวม ศพฐ. 4 (ห้องตัวม 4 ห้อง) โรงเรียนบี	6411320	P8400	สุราษฎร์ธานี	424,200.00	424,200.00	0.00
2021	2000400387	2000436002410MA	บ้านพักครู 205/26 โรงเรียนบ้านบางสถาน ตำบล	6411320	P8400	สุราษฎร์ธานี	699,000.00	699,000.00	0.00
2021	2000400387	2000436002410MA	บ้านพักครู 205/26 โรงเรียนสหกรณ์นิคม ตำบล	6411320	P8400	สุราษฎร์ธานี	660,000.00	660,000.00	0.00

ปีงบประมาณ	รหัสหน่วยรับ	รหัสงบประมาณ	ชื่อรหัสงบประมาณ	แหล่งของ	รหัสกิจกรรมหลัก/	ชื่อรหัสกิจกรรมหลัก/พื้นที่	งบประมาณ	ยอดใช้งบประมาณ	จบประมาณ
2021	2000400387	2000436002410MA	ปรับปรุงซ่อมแซมอาคารเรียน อาคาร	6411320	P8400	สุราษฎร์ธานี	276,000.00	276,000.00	0.00
2021	2000400387	2000436002410QN6	ห้องนำห้องตัวมนักเรียนหญิง 4 ที่/49 โรงเรียน	6411320	P8400	สุราษฎร์ธานี	387,800.00	387,800.00	0.00
2021	2000400387	2000436002410QN7	ตัวม ศพฐ. 4 (ห้องตัวม 4 ห้อง) โรงเรียนวิ	6411320	P8400	สุราษฎร์ธานี	424,200.00	424,200.00	0.00
2021	2000400387	2000436002410QN8	ตปท. 301/26 (ปี 2539) โรงเรียนบ้านศรีปทุ	6411320	P8400	สุราษฎร์ธานี	569,000.00	569,000.00	0.00
2021	2000400387	2000436002410QN9	ปรับปรุงซ่อมแซมอาคารเรียน อาคาร	6411320	P8400	สุราษฎร์ธานี	64,000.00	64,000.00	0.00
2021	2000400387	2000436002410QC0	ปรับปรุงซ่อมแซมอาคารเรียน อาคาร	6411320	P8400	สุราษฎร์ธานี	546,000.00	546,000.00	0.00
2021	2000400387	2000436002410RJ9	ตัวม ศพฐ. 4 (ห้องตัวม 4 ห้อง) โรงเรียนวิ	6411320	P8400	สุราษฎร์ธานี	365,000.00	365,000.00	0.00
2021	2000400387	2000436002410RK0	ตัวม ศพฐ. 4 (ห้องตัวม 4 ห้อง) โรงเรียนป	6411320	P8400	สุราษฎร์ธานี	424,200.00	424,200.00	0.00
2021	2000400387	2000436002410RK1	ปรับปรุงซ่อมแซมอาคารเรียน อาคาร	6411320	P8400	สุราษฎร์ธานี	473,000.00	473,000.00	0.00
2021	2000400387	2000436002410YY3	ขาดของงบประมาณที่หายไป	6411320	P8400	สุราษฎร์ธานี	2,041,038.00	2,041,038.00	0.00
2021	2000400387	2000436002410ZZZ	ค่าก่อสร้าง ปรับปรุงซ่อมแซม	6411320	P8400	สุราษฎร์ธานี	125,200.00	125,200.00	0.00
2021	2000400387	2000443047110198	จัดสรรอุปกรณ์ DLTV ทดแทน ปี 57 โรงเรียน	6411310	P8400	สุราษฎร์ธานี	49,500.00	49,200.00	300.00
2021	2000400387	2000443047110700	จัดสรรอุปกรณ์ DLTV ทดแทน ปี 57 โรงเรียน	6411310	P8400	สุราษฎร์ธานี	32,000.00	31,800.00	200.00
2021	2000400387	2000443047110701	จัดสรรอุปกรณ์ DLTV ทดแทน ปี 57 โรงเรียน	6411310	P8400	สุราษฎร์ธานี	49,500.00	49,200.00	300.00
2021	2000400387	2000443047110783	จัดสรรอุปกรณ์ DLTV ทดแทน ปี 57 โรงเรียน	6411310	P8400	สุราษฎร์ธานี	49,500.00	49,200.00	300.00
2021	2000400387	2000443047110784	จัดสรรอุปกรณ์ DLTV ทดแทน ปี 57 โรงเรียนว	6411310	P8400	สุราษฎร์ธานี	49,500.00	49,200.00	300.00
2021	2000400387	2000443047110785	จัดสรรอุปกรณ์ DLTV ทดแทน ปี 57 โรงเรียน	6411310	P8400	สุราษฎร์ธานี	49,500.00	49,200.00	300.00
2021	2000400387	2000443047110786	จัดสรรอุปกรณ์ DLTV ทดแทน ปี 57 โรงเรียนว	6411310	P8400	สุราษฎร์ธานี	49,500.00	49,200.00	300.00

ปีงบประมาณ	รหัสหน่วยรับ	รหัสงบประมาณ	ชื่อรหัสงบประมาณ	แหล่งของ	รหัสกิจกรรมหลัก /	ชื่อรหัสกิจกรรมหลัก / พื้นที่	งบประมาณ	ยอดใช้งบประมาณ	งบประมาณ
2021	2000400387	2000443047110J88	จัดสรรอุปกรณ์ DLTV ทดแทน ปี 57 โรงเรียน	6411310	P8400	สุราษฎร์ธานี	49,500.00	49,200.00	300.00
2021	2000400387	2000443047110L17	จัดสรรอุปกรณ์ DLTV ทดแทน ปี 57 โรงเรียน	6411310	P8400	สุราษฎร์ธานี	32,000.00	31,800.00	200.00
2021	2000400387	2000443047110M65	จัดสรรอุปกรณ์ DLTV ทดแทน ปี 57 โรงเรียนว	6411310	P8400	สุราษฎร์ธานี	49,500.00	49,200.00	300.00
2021	2000400387	2000443047110P34	จัดสรรอุปกรณ์ DLTV ทดแทน ปี 57 โรงเรียน	6411310	P8400	สุราษฎร์ธานี	49,500.00	49,200.00	300.00
2021	2000400387	2000443047110P35	จัดสรรอุปกรณ์ DLTV ทดแทน ปี 57 โรงเรียน	6411310	P8400	สุราษฎร์ธานี	32,000.00	31,800.00	200.00
2021	2000400387	2000443047110P36	จัดสรรอุปกรณ์ DLTV ทดแทน ปี 57 โรงเรียน	6411310	P8400	สุราษฎร์ธานี	49,500.00	49,200.00	300.00
2021	2000400387	2000443047110P39	จัดสรรอุปกรณ์ DLTV ทดแทน ปี 57 โรงเรียน	6411310	P8400	สุราษฎร์ธานี	32,000.00	31,800.00	200.00
2021	2000400387	2000443047110P82	จัดสรรอุปกรณ์ DLTV ทดแทน ปี 57 โรงเรียน	6411310	P8400	สุราษฎร์ธานี	32,000.00	31,800.00	200.00
2021	2000400387	2000443047110P84	จัดสรรอุปกรณ์ DLTV ทดแทน ปี 57 โรงเรียน	6411310	P8400	สุราษฎร์ธานี	49,500.00	49,200.00	300.00
2021	2000400387	2000443047110T79	จัดสรรอุปกรณ์ DLTV ทดแทน ปี 57 โรงเรียนว	6411310	P8400	สุราษฎร์ธานี	49,500.00	49,200.00	300.00
2021	2000400387	2000443047110T80	จัดสรรอุปกรณ์ DLTV ทดแทน ปี 57 โรงเรียนว	6411310	P8400	สุราษฎร์ธานี	49,500.00	49,200.00	300.00
2021	2000400387	2000443047110T81	จัดสรรอุปกรณ์ DLTV ทดแทน ปี 57 โรงเรียน	6411310	P8400	สุราษฎร์ธานี	49,500.00	49,200.00	300.00
2021	2000400387	2000443047110T82	จัดสรรอุปกรณ์ DLTV ทดแทน ปี 57 โรงเรียน	6411310	P8400	สุราษฎร์ธานี	49,500.00	49,200.00	300.00
2021	2000400387	2000443047110T83	จัดสรรอุปกรณ์ DLTV ทดแทน ปี 57 โรงเรียน	6411310	P8400	สุราษฎร์ธานี	49,500.00	49,200.00	300.00
2021	2000400387	2000443047110T84	จัดสรรอุปกรณ์ DLTV ทดแทน ปี 57 โรงเรียนว	6411310	P8400	สุราษฎร์ธานี	49,500.00	49,200.00	300.00
2021	2000400387	2000443047110T85	จัดสรรอุปกรณ์ DLTV ทดแทน ปี 57 โรงเรียนว	6411310	P8400	สุราษฎร์ธานี	32,000.00	31,800.00	200.00
2021	2000400387	2000443047110T88	จัดสรรอุปกรณ์ DLTV ทดแทน ปี 57 โรงเรียน	6411310	P8400	สุราษฎร์ธานี	49,500.00	49,200.00	300.00
2021	2000400387	2000443047110T90	จัดสรรอุปกรณ์ DLTV ทดแทน ปี 57 โรงเรียน	6411310	P8400	สุราษฎร์ธานี	49,500.00	49,200.00	300.00

รายงานแสดงยอดงบประมาณตามหน่วยรับงบประมาณ

หน้าที่ 18 จากทั้งหมด 18  
วันที่พิมพ์ 30 กันยายน

ปีงบประมาณ	รหัสหน่วยรับ	รหัสงบประมาณ	ชื่อรหัสงบประมาณ	แหล่งของ	รหัสกิจกรรมหลัก /	ชื่อรหัสกิจกรรมหลัก / พื้นที่	งบประมาณ	ยอดใช้งบประมาณ	งบประมาณ
2021	2000400387	2000443047110T91	จัดสรรอุปกรณ์ DLTV ทดแทน ปี 57 โรงเรียนว	6411310	P8400	สุวรรณบุรีธานี	49,500.00	49,200.00	300.00
2021	2000400387	2000443047110U53	จัดสรรอุปกรณ์ DLTV ทดแทน ปี 57 โรงเรียน	6411310	P8400	สุวรรณบุรีธานี	49,500.00	49,200.00	300.00
2021	2000400387	2000443047110U84	จัดสรรอุปกรณ์ DLTV ทดแทน ปี 57 โรงเรียน	6411310	P8400	สุวรรณบุรีธานี	49,500.00	49,200.00	300.00
2021	2000400387	2000443047110U85	จัดสรรอุปกรณ์ DLTV ทดแทน ปี 57 โรงเรียน	6411310	P8400	สุวรรณบุรีธานี	49,500.00	49,200.00	300.00
2021	2000400387	2000443047110U86	จัดสรรอุปกรณ์ DLTV ทดแทน ปี 57 โรงเรียน	6411310	P8400	สุวรรณบุรีธานี	49,500.00	49,200.00	300.00
* รหัสหน่วยรับงบประมาณ 5 ตัวแรก 20004							60,429,978.00	60,381,314.00	48,664.00
** 2021							60,429,978.00	60,381,314.00	48,664.00
***							60,429,978.00	60,381,314.00	48,664.00





## บันทึกข้อความ

ส่วนราชการ กลุ่มบริหารงานการเงินและสินทรัพย์ สพ.สุราษฎร์ธานี เขต 2  
ที่ วันที่ 12 พฤศจิกายน 2564  
เรื่อง รายงานข้อมูลการใช้จ่ายงบประมาณ ( 1 ตุลาคม 2563 - 30 กันยายน 2564)

เรียน ผู้อำนวยการสำนักงานเขตพื้นที่การศึกษาประถมศึกษาสุราษฎร์ธานี เขต 2

ตามที่ สพฐ.ได้จัดสรรงบประมาณ เพื่อเป็นค่าใช้จ่ายตามแผนงาน/โครงการประจำปี  
งบประมาณ 2564 นั้น

บัดนี้ ได้สิ้นสุดระยะเวลาการเบิกจ่ายเงินงบประมาณ 2564 แล้ว กลุ่มบริหารงานการเงิน  
และสินทรัพย์ จึงขอส่งรายงานข้อมูลการเบิกจ่ายฯ ดังรายละเอียดที่แนบ

เห็นควรแจ้งกลุ่มนโยบายและแผนทราบเพื่อดำเนินการในส่วนที่เกี่ยวข้องต่อไป

(นางยุพิน เกือตลาย)

เจ้าพนักงานการเงินและบัญชีอาวุโส

- จากทม

- แจ้งกลุ่มนโยบายและแผนฯ

(นายศรีสินธุ์ ศรีนภาตวร)

รองผู้อำนวยการสำนักงานเขตพื้นที่การศึกษาประถมศึกษา ปฏิบัติราชการแทน  
ผู้อำนวยการสำนักงานเขตพื้นที่การศึกษาประถมศึกษาสุราษฎร์ธานี เขต 2

15 พ.ย. 2564

รับ (เจ้า  
สินธุ์)  
15 พ.ย. 64



## บันทึกข้อความ

ส่วนราชการ กลุ่มบริหารงานการเงินและสินทรัพย์ สพป.สุราษฎร์ธานี เขต 2  
ที่ วันที่ 12 พฤศจิกายน 2564  
เรื่อง รายงานข้อมูลการใช้จ่ายงบประมาณ ( 1 ตุลาคม 2563 – 30 กันยายน 2564)

เรียน ผู้อำนวยการสำนักงานเขตพื้นที่การศึกษาประถมศึกษาสุราษฎร์ธานี เขต 2

ตามที่ สพฐ.ได้จัดสรรงบประมาณ เพื่อเป็นค่าใช้จ่ายตามแผนงาน/โครงการประจำปี  
งบประมาณ 2564 นั้น

บัดนี้ ได้สิ้นสุดระยะเวลาการเบิกจ่ายเงินงบประมาณ 2564 แล้ว กลุ่มบริหารงานการเงิน  
และสินทรัพย์ จึงขอส่งรายงานข้อมูลการเบิกจ่ายฯ ดังรายละเอียดที่แนบ

เห็นควรแจ้งกลุ่มนโยบายและแผนทราบเพื่อดำเนินการในส่วนที่เกี่ยวข้องต่อไป

(นางยุพิน เกอสัย)

เจ้าพนักงานการเงินและบัญชีอาวุโส

การใช้จ่ายงบประมาณ( 1 ตค.63- 30 กย.64)

ที่	รายการ	จัดตั้ง	จัดสรร	ผลการเบิกจ่าย	ร้อยละเบิกจ่าย	คงเหลือ
	หมวด ก ค่าใช้จ่ายพื้นฐาน(ค่าตอบแทน ใช้สอย และวัสดุ)	3,370,333.00				
1	สาธารณูปโภค (ไฟฟ้า ประปา โทรศัพท์ ไปรษณีย์	800,000.00	600,000.00	652,203.76	108.70 -	52,203.76
2	ค่าใช้จ่ายเดินทางไปราชการ	500,000.00	400,000.00	378,837.20	94.71	21,162.80
3	ค่าน้ำมันเชื้อเพลิงและล้อสิ้น	200,000.00	180,000.00	144,759.00	80.42	35,241.00
4	วัสดุสำนักงานและวัสดุคอมพิวเตอร์	650,000.00	650,000.00	650,000.00	100.00	-
5	ค่าซ่อมแซมยานพาหนะขนส่ง/ค่าจ้างถ่ายเอกสาร	350,000.00	350,000.00	540,778.31	154.51 -	190,778.31
	จัดทำเอกสาร					-
6	ค่าใช้จ่ายในการประชุม กตปน.	70,000.00	70,000.00	29,300.00	41.86	40,700.00
7	ค่าซ่อมแซมอาคารและสิ่งก่อสร้างของสำนักงาน	200,000.00	615,000.00	615,000.00	100.00	-
8	ค่าใช้จ่ายตามภารกิจเร่งด่วน(อนุมัติตามความจำเป็น	500,000.00	500,000.00	500,000.00	100.00	-
9	ค่าอาหารทำการนอกเวลา	100,000.00	200,000.00	233,360.00	116.68 -	33,360.00
	หมวด ข (ค่าใช้จ่ายตามแผนงาน(ค่าตอบแทน)	328,000.00				-
	ค่าจ้างเหมาบริการบุคลากรปฏิบัติงานให้สำนักงาน					-
	รวม 3 อัตรา					-
1	แม่บ้าน 1 อัตรา ยาม 1 อัตรา เดือนละ 9,000 บาท (12 เดือน)	216,000.00	216,000.00	216,000.00	100.00	-
2	พนักงานขับรถยนต์ 1 อัตรา เดือนละ 9,400.- บาท (12 เดือน)	112,800.00	112,800.00	112,800.00	100.00	-

  
 (นางยุพิน เกื้อลาภ)  
 เจ้าพนักงานการเงินและบัญชีอาวุโส

## ปัญหาอุปสรรค

ตามที่สำนักงานเขตพื้นที่การศึกษาประถมศึกษาสุราษฎร์ธานี เขต 2 ได้รับงบประมาณในการบริหารในการบริหารสำนักงาน ค่าสาธารณูปโภค ค่าใช้จ่ายในการบริหารจัดการโรงเรียนในสังกัดตามภาระงาน และการติดตามพัฒนาคุณภาพการศึกษา แต่ตามแผนปฏิบัติราชการประจำปีงบประมาณ พ.ศ. 2564 ได้จัดสรรงบประมาณตามโครงการต่าง ๆ ไม่ว่าจะเป็นโครงการขับเคลื่อนงานของแต่ละกลุ่มในสำนักงานเขตพื้นที่ โครงการบริหารงบประมาณเพื่อการบริหารจัดการหรือโครงการเพิ่มประสิทธิภาพการบริหารจัดการ ทำให้มีการปรับเปลี่ยนโครงการต่าง ๆ ตามความจำเป็นและเหมาะสม ซึ่งในช่วงต้นปีงบประมาณไม่สามารถดำเนินการตามโครงการ/กิจกรรมได้ ซึ่งสาเหตุจากการระบาดของเชื้อไวรัสโคโรนา(โควิด-19) และในช่วงปลายปีงบประมาณการระบาดของเชื้อไวรัสโคโรนา(โควิด-19) เริ่มลดลง ก็ได้เริ่มดำเนินการตามโครงการต่างๆตามแผน ฯ ซึ่งทำให้มีภาระงานเพิ่มขึ้นและมากระจุกตัวในช่วงปลายปีงบประมาณเป็นจำนวนมาก

### ข้อเสนอแนะและแนวทางแก้ไข

1. รับผิดชอบโครงการควรเร่งรัดดำเนินการจัดกิจกรรมให้เป็นไปตามแผน เพื่อเป็นการขับเคลื่อนการใช้จ่ายงบประมาณ และป้องกันงานมากระจุกตัวช่วงปลายปีงบประมาณ
2. ไม่ควรจัดสรรงบประมาณมาช่วงใกล้สิ้นปีงบประมาณ เพราะอาจจะไม่สามารถดำเนินการได้ทันภายในสิ้นปีงบประมาณ